



Nebim V3 Ver.21.4.1 Versiyonu Yenilikleri

Son güncelleme: 21.06.2021

Copyright © 2021 Nebim Neyir Bilgisayar Sanayii ve Hizmetleri A.Ş.

Nebim, Nebim V3, NebimExtra, Nebim logosu, Nebim V3 logosu ve NebimExtra logosu Nebim'in tescilli markalarıdır. Adı geçen diğer şirket, ürün ve hizmet adları başka firmaların tescilli markalarıdır.

İçindekiler

- [Genel](#)
- [Finansman Yönetimi](#)
- [İnsan Kaynakları ve Personel Ücretleri](#)
- [Alım, Satım, Sevkiyat Süreçleri](#)
- [Perakende Satış](#)
- [V3 ERP, STORE VE MOBİL Uygulamalara eklenen Rapor ve Programlar Listesi](#)

Genel

- Mağazada sürekli olarak ihtiyaç duyulan işlemlerin pratik ve hızlı bir şekilde yapılabilmesi için Android işletim sistemi tabanlı el terminalleri üzerinde çalışan "Nebim V3 Mobil Store" uygulaması geliştirilmiştir.

Etiket programı ile mağazada el terminaline bağlı, V3 Store tarafından desteklenen etiket yazıcısı (şu anda Sewoo, Toshiba ve Zebra markalarının belirli modelleri desteklenmektedir) ile etiketi düşen veya etiketi olmayan ürünlere etiket dökümü gerçekleştirilebilmektedir. Her okutmadan sonra ürüne ait bilgileri ekranda görüntüleme yapmadan direkt dökülebilmek için "Oto Yazdır" seçeneği eklendi. Böylece barkod okuttukça "Yazdır" fonksiyonu kullanılmadan ürün etiketi dökülebilmesi sağlandı.

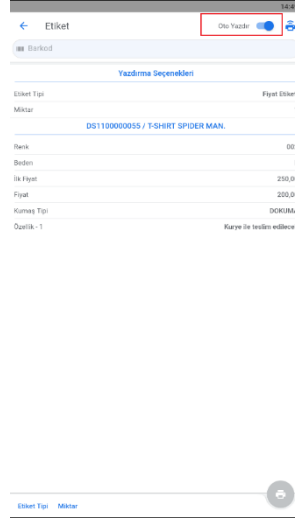

Sayım programı ile mağaza sayım fişi oluşturulması, tamamlanmamış sayım fişlerinin çağırılıp işleme devam edilebilmesi sağlandı.

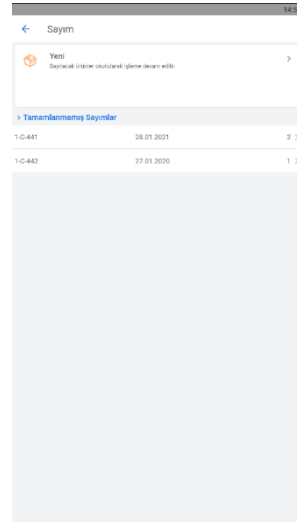
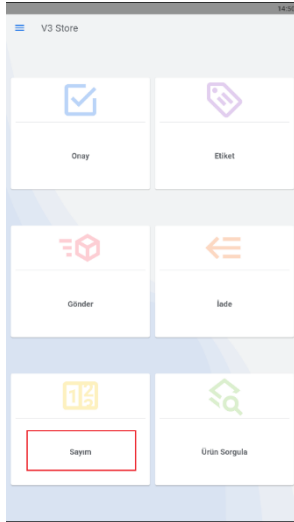

E-İrsaliye uygulamasına tabi olan firmalarda, Nebim V3 Mobil Store uygulaması üzerinden oluşturulan irsaliye hareketlerinde e-irsaliye olarak düzenlenmesi ve e-irsaliye üzerinde zorunlu bilgiler olarak yer alan "Teslimat Bilgileri" girilebilmesi sağlandı.

The image displays two screenshots of the Nebim V3 mobile application interface. The left screenshot shows the 'E-İrsaliye' form with the following fields: 'Sevkiyat Yöntemi', 'Araç', 'Sıra No', 'Dağıtım', 'Kargo Şirketi', 'Kargo Şirketi Takip No', 'Açıklama', and 'Detaylı Açıklama'. The right screenshot shows the 'E-İrsaliye' form with a dropdown menu for 'Sevkiyat Adı' set to 'V3Query'.

Desteklenen donanımlara ilişkin (cihaz spesifikasyonları, Android versiyon gereksinimleri, mobil etiket yazıcı modelleri vs.) güncel bilgiler ve uygulamaya ait kurulum dosyalarının temini için Nebim ile iletişime geçilmesi gerekmektedir.

***** Bu uygulamayı kullanmak için Nebim'den Nebim V3 Mağaza için Mobil Arka Ofis Uygulamaları (Merkez) lisansının ve kullanıcılar için Nebim V3 Mağaza için Mobil Arka Ofis Kullanıcısı lisanslarının temin edilmesi gerekmektedir.**

- "Veri Al/Gönder Filtreleri > Ürün" bilgileri ile birlikte "Ürün Ölçüleri" elementine ait bilgilerinde gönderilmesi sağlandı.
- "Veri Al/Gönder Filtreleri > Hesaplar Arası Virman" kayıtlarında "Parasal İşlem Tipleri" filtrelenmesi sağlandı.
- Nebim V3' e geçiş sürecinde verilerin aktarımının "Nebim V3 Import Data" klasörü içerisindeki SQL dosyaları ile yapıldığı durumlarda, "Perakende Müşteri" kartları aktarılırken ilgili dosya desenine İYS/KVKK verilerine ait alanlar eklenerek, oluşan perakende müşteri kayıtları için de bu verilerin aktarılması sağlandı.

Finansman Yönetimi

- “Banka Ödeme Listesi” ve “Banka Ödeme Talimatı” programlarında, satır bazında “Muhasebe İşlem Tipi” ve “Finansal İşlem Tipi” girilebilmesi sağlandı.

Banka Ödeme Listesi

Banka Hesabı				Tutar		Finans İşlem Tipleri				Borç
Banka Hesabı Adı	Muhasebe İşlem Tipi	Muhasebe İşlem Tipi Açıklaması	Para Birimi	Tutar	Direct/Indirect 1	FT	İşlem Türü	Hareketler	Belge Ref. Numarası	
Garanti Bankası	05	Finans	TRY	1.500,00	D	F1	Y	Banka	1	

Garanti Bankası Beyoğlu Şb.		Özgün Tekstil	
Borç	1.354.163,94	Borç	33.386,76
Alacak	221.827,71	Alacak	93.246,27
Bakiye	1.132.336,23	Bakiye	-59.859,51

Banka Ödeme Talimatı

Banka Hesabı		Tutar		Finans İşlem Tipleri				Borç		Diğer			
IBAN Numarası	Muhasebe İşlem Tipi	Muhasebe İşlem Tipi Açıklaması	Para Birimi	Tutar	Direct/Indirect 1	FT	İşlem Türü	Hareketler	Belge Ref. Numarası	Belge Tarihi	Vade Tarihi	Açıklama	İthal Dosya Numarı
	05	Finans	TRY	10,00	I	F1	Y			1.01.1900	26.05.2021		

10,00

- Perakende alışveriş yapan müşteriler, firma adına e-fatura isteyebiliyorlar. Fakat daha sonra firma ürün iadesi gerçekleştirmek istediğinde düzenlediği iade faturasında ürün birim cinsini adet olarak belirtmeyip deste, koli vb. birim cinsi ile gönderebiliyorlar. Bu tip durumlarda, gelen miktarın (deste, koli) bölünerek, faturaya işlenen miktar ile farkı olacağından "Gelen E-Faturaları Kabul Et" programında bulunan "E-Fatura Satırını Değiştir" fonksiyonu içerisinde "Perakende Satış İade" fişleri için kullanıcı uyarısı eklenerek, fatura kayıt edilebilmesi sağlandı. "Gelen E-Fatura Miktarı İle Girilen Miktar Aynı Değil" uyarısı ile kullanıcı gelen e-faturayı miktar bazında bölerek işleyebilir duruma gelmiş oldu.

Gelen E-Faturaları Kabul Et

E-Fatura Satırını Değiştir

Mesaj

Gelen E-Fatura Miktarı İle Girilen Miktar Aynı Değil. Devam Etmek İstediyinizden Emin misiniz?

Yes No

3,0000

Seç	E-Fatura Seri Numarası	Süreç Kodu	İade	İade Nedeni Kodu	Tutarlara Vergi Dahildir	Sipariş Bazlı Sevki	İrsaliye Bazlı	Fatura Tarihi	Fatura Saati	Açıklama	Cari Hesap Tipi	Cari Hesap Kodu
<input checked="" type="checkbox"/>	MNT2018000000023	R	<input checked="" type="checkbox"/>		<input checked="" type="checkbox"/>	<input type="checkbox"/>	<input checked="" type="checkbox"/>	10.01.2018	09:43:00		Perak...	Min

Madde Tipi	Madde Kodu	Madde Açıklaması	Renk Kodu	Beden	Uzunluk	Miktar	Fiyat	Kdv	Kdv Or...	Tutar	Net Tutar	Ö...	Ö... O...	İs... 1	İs... 2	İ... 3	İs... 4	İ... 5	İsk
Ürün						2,0000	10...	16...	%...	20...	22...	0	0	%...	%...	0	%...	
Ürün	00351...	MARCUS ...	STD	29/30		1,0000	10...	81...	%...	10...	11...	0	0	%...	%...	0	%...	
Ürün	00351...	MARCUS ...	STD	29/30		2,0000	10...	16...	%...	20...	22...	0	0	%...	%...	0	%...	

- "Banka Ödeme Listesi Onayla / Onay Kaldır" programında fiş satırlarının kullanılan para birimi bazında gruplanarak listelenmesi sağlandı. Böylece para birimi bazında tutar sütununda dip toplamın yanısıra onaylanan satırların da tutar dip toplamlarının gösterilmesi sağlanmış oldu.

Banka Ödeme Listesi Onayla / Onay Kaldır

Anahtar

Banka Ödeme Listesi Numarası 1-112

Tedarikçi Kodu	Tedarikçi Adı	Belge Tarihi	Belge Ref. Numarası	Tutar	Vade Tarihi	Banka Cari Hesap Kodu	Banka Hesabı Adı	Banka Şubesi	Ödeme Tarihi	Onaylandı	Onaylayan Kullanıcı	Onaylanan Tarih	İptal Edilmiş	İptal Tarihi
Para Birimi: TRY														
1-1-10000	Özgün Tekstil	1.01.1900		150,00	27.05.2021	1-6-105	Garanti Bankas	AYAS-ANK...	27.05.2021	<input type="checkbox"/>		1.01.1900	<input checked="" type="checkbox"/>	27.05.2021
1-1-1000	Yeni Gimat İşye	1.01.1900		100,00	27.05.2021	1-6-105	Garanti Bankas	İSTANBUL ...	27.05.2021	<input checked="" type="checkbox"/>	KutayAydin	27.05.2021	<input type="checkbox"/>	1.01.1900
				250,00										
Para Birimi: USD														
1-1-10000	Özgün Tekstil	1.01.1900		300,00	27.05.2021	1-6-107	Akbank Gayret	VİRANŞEHİ...	27.05.2021	<input checked="" type="checkbox"/>	KutayAydin	27.05.2021	<input type="checkbox"/>	1.01.1900
				300,00										

Akbank Gayrettepe Ticari Hesap - USD		Özgün Tekstil	
Borç	577,58	Borç	33.386,76
Alacak	30.997,00	Alacak	93.246,27
Bakiye	-30.419,42	Bakiye	-59.859,51

- “Bankadan Alınan Krediler” ile ilgili belgelere fiş girişi üzerinden ulaşılabilmesi için Bankadan Alınan Kredi “Doküman Dizini” eklendi. İlgili bankadan alınan kredi fişi için kaydedilen belge, genel parametrelerde belirlenecek olan “Bankadan Alınan Kredi Doküman Dizini” altına banka kredi ref. numarası ile aynı isimle açılacak alt dizine kopyalanacaktır.

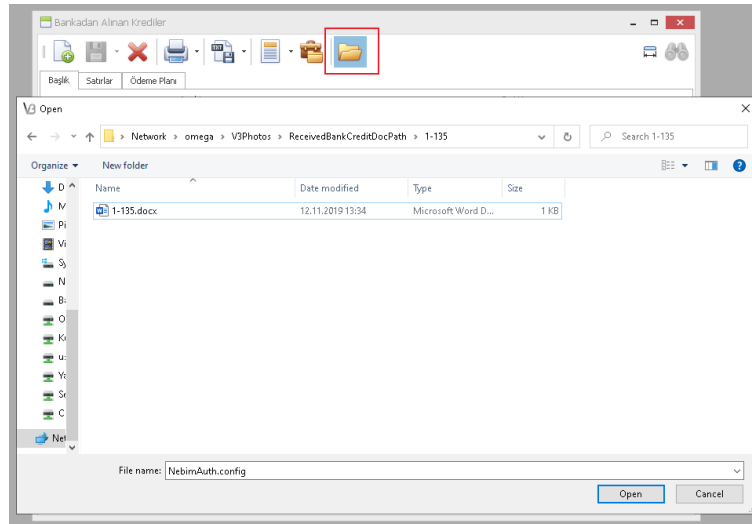

- “İhracat Taahhütlü” olarak giriş yapılan Bankadan Alınan Krediler fişlerini ilişkilendirebilmek için “Banka Kredisi İhracat Dosyaları” girişi eklenerek, fiş bazında ihracat dosya tanımı yapılabilmesi sağlandı.

Bankadan Alınan Krediler

Başlık Satırlar Ödeme Planı

Anahtar

Banka Kredi Ref. Numarası

Pozisyon

Ofis Merkez Ofis

Genel

Belge Numarası

Belge Tarihi 2.06.2021 00:00

Kapanma Tarihi 1.01.1900 Kapalı

Cari Hesap

Banka Cari Hesap Kodu

Banka Kredileri Hesabı

Banka Kredileri Hesabı (Gelecek Yıllar)

Masraf / Komisyon Gider Hesabı

Banka İşlem Tipi

Muhasebe İşlem Tipi

Maliyet Merkezi

Kredi Teminat

Kredi Tipi

Taksit Tarihi

Vade Günü

Vade Sayısı

İlk Taksit Baş

Yıllık Faiz Ora

KKDF Oranı

BSMY Oranı

Ana Para

Masraf / Kom

Açıklama

Kredi Bilgileri

İhracat Taahhütü

Banka Kredisi İhracat Dosyaları

İhracat Dosya Numarası

1,0000

- E-Fatura uygulamasına tabi olan firmalar düzenlenen e-faturalarda bulunması gereken zorunlu yada alıcı firma tarafından bilgi girilmesi istenen alanlar için tedarikçi ve müşteri kartında bulunan "UBL Değerleri" elementi içerisindeki değerleri fişi kaydetme aşamasında doldurmaktaydılar.

E-İrsaliye uygulamasına tabi olan firmalar içinde tedarikçi ve müşteri kartında bulunan "UBL Değerleri" elementi içerisinde zorunlu yada alıcı firma tarafından bilgi girilmesi istenen alanlar eklendi. İşlem türü alanında "Fatura/Sevkiyat" ayrımı ile Fatura/İrsaliye girişinde ilgili alanlara bilgi girişi yapılabilmektedir. Girilen bu bilgilerde fatura ve irsaliye UBL'i içerisinde ilgili yerlere yazılmaktadır.

UBL Değerleri

120 00 086 (Kutay A.5.)

UBL Bilgi Alanı	SchemeID	Alan Varsayılan Değeri	Alan Açıklaması	İşlem Tipi	Zorunlu	İşlem Türü
					<input checked="" type="checkbox"/>	
AdditionalDocumentReference/DocumentType		FATURAKODLIST		Tümü	<input checked="" type="checkbox"/>	Fatura
AdditionalDocumentReference/ID		101.00001.0000010019		Tümü	<input type="checkbox"/>	Fatura
AdditionalDocumentReference/IssueDate		2014-02-18		Tümü	<input type="checkbox"/>	Fatura
OrderReference/ID				Tümü	<input type="checkbox"/>	Sevkiyat
OrderReference/IssueDate				Tümü	<input type="checkbox"/>	Sevkiyat
					<input checked="" type="checkbox"/>	

İnsan Kaynakları ve Personel Ücretleri

- Yeni İstihdam Teşvik Kanun kodları eklenerek, bordro ve tahakkukların muhasebeye işlenmesi süreçlerine dahil edildi:

17256 - 4447 / Geçici 27.Madde (İstihdama Dönüş Prim Desteği)

27256 - 4447 / Geçici 28.Madde (İlave İstihdam Prim Desteği)

07316 - 4447 / Geçici 30.Madde (Faaliyetine Ara Verilen Sektörlere Yönelik Teşvik)

- "Muhtasar ve Prim Hizmet Beyannamesi (1003A) ve Muhtasar ve Prim Hizmet Beyannamesi (1003B)" için oluşturulan .xml içerisinde; "Ekler > Ar-Ge Kapsamında Gelir Vergisi Stopajı Teşvikine İlişkin Bildirim" sekmesine ait verilerin gelmesi sağlandı.

1.xml

Genel Bilgiler Vergiye Tabi İşlemler Ödemeler Vergi Bildirimi SGK Bildirimleri Düzenleme Bilgileri Ekler

G.V.K. Geçici 72. Madde Kapsamında Yapılan Gelir Vergisi Tevkifat Tutarlarına İlişkin Bildirim 6550 Sayılı Kanun Kapsamında Bildirim
Yurt Dışına Hizmet Veren İşletmelerde İndirim Uygulamasına İlişkin Bildirim (G.V.K. Madde 33)
Yeraltı Maden İşletmeleri Bildirimi İşyeri Bilgileri İstihdamın Teşvikine İlişkin Bildirim
G.V.K. Geçici 80. Madde Kapsamında Gelir Vergisi Stopajı Teşvikine İlişkin Bildirim 4691 Sayılı Kanun Kapsamında Bildirim
Gelir Vergisi Stopajı Teşvikine İlişkin Bildirim (06.06.2008 Öncesi)
Kültür Yatırımları ve Girişimlerine İlişkin Bildirim Serbest Bölgelerde Gelir Verisi İstisnasına İlişkin Bildirim
Gelir Vergisi Stopajı Teşvikine İlişkin Bildirim (06.06.2008 Sonrası) Ar-Ge Kapsamında Gelir Vergisi Stopajı Teşvikine İlişkin Bildirim

Bildirim Kapsamında Bulunan İşyerlerine İlişkin Bilgiler

Bulunduğu İl İlçe	İlgili Vergi Dairesi	Çalıştırılan Toplam İşçi Sayısı	SSK İşyeri Sicil Numarası	İşyerinin Adresi
AFYONKARAHİSAR-BO...	BÜYÜK MÜKELLEFLE...	6	123456789012345678...	adres 1 adres 2

Terkin Edilecek Tutara İlişkin Bilgiler

Çalışan TC Kimlik Nosu (a)	İşe Başlama Tarihi (b)	Çalışmaya İlişkin Brüt Ücret Tutarı Toplamı (c)	Ar-Ge ve Yenilik Faaliyeti Kapsamında Çalışmaya İlişkin Ücret Matrahı (d)	Ar-Ge Faaliyeti Çalışm. Hesaplanan
Yüksek Lisanslı Olanlar ile...	01/01/2018	5.000,00	4.083,33	

TOPLAM 551,26

**** Doktorali Olanlar ile temel bilimler alanlarından birinde en az yüksek lisans derecesine sahip olanlar bu satıra yazılacaktır. (16/2/2016 tarihli ve 6676 sayılı Kanunun 28 inci maddesi)
***** Yüksek lisanslı olanlar ile temel bilimler alanlarından birinde lisans derecesine sahip olanlar bu satıra yazılacaktır. (16/2/2016 tarihli ve 6676 sayılı Kanunun 28 inci maddesi)
* Bu satırda, 265 seri numaralı Gelir Vergisi Genel Tebliğine göre düzenlenen Asgari Geçim İndirimi Bordrosunda teşvik kapsamındaki her bir işçi için hesaplanan asgari geçim indirimi tutarları gösterilecektir.
** Asgari geçim indiriminin mahsubundan sonra kalan tutarın terkin oranı ile çarpımı sonucu bulunacak tutarlar bu satıra yazılacaktır. Bu satırlar toplamı Muhtasar Beyannamenin "18/c-Ücret Ödemeleri Üzerinden Yapılan Tevkifatın 5746 Sayılı Kanun Gereği Terkin Edilen Tutarı" bölümüne aktarılacaktır.

Alım, Satım, Sevkiyat Süreçleri

- E-İrsaliye' ye tabi firmalarda, dökümü alınan e-irsaliyelerde gönderimi yapılmamış olanların e-irsaliye gönderimlerini gerçekleştirmek ve toplu irsaliye dökümü alabilmek için "... Toplu Döküm" programlarında, süreç akışı olarak "Sevkiyat" seçildiğinde e-irsaliye sorgularının seçilebilmesi ve e-irsaliyelerin gönderimi sağlandı.

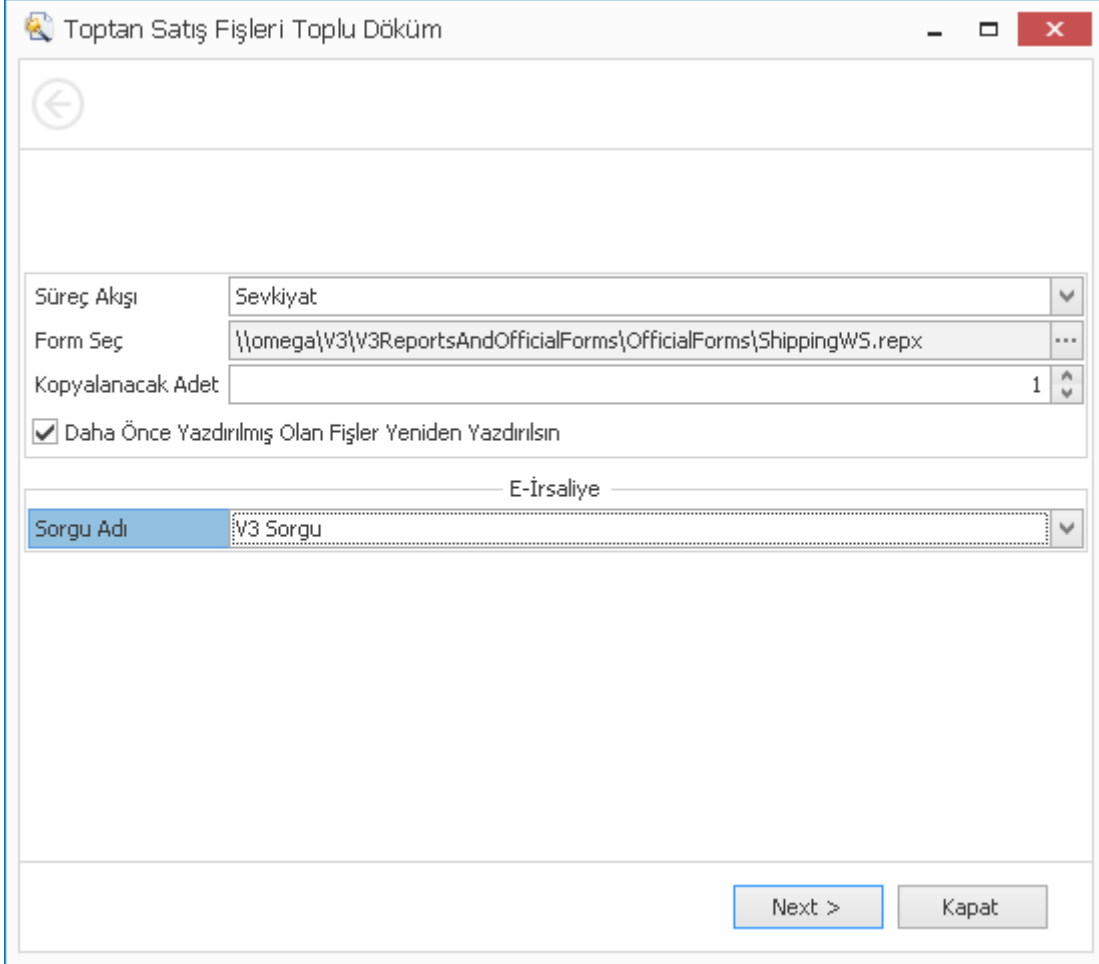

Windows window titled "Toptan Satış Fişleri Toplu Döküm" with a back arrow icon in the top left corner.

Form fields:

- Süreç Akışı: Sevkiyat
- Form Seç: \\omega\V3\V3ReportsAndOfficialForms\OfficialForms\ShippingWS.repx
- Kopyalanacak Adet: 1
- Daha Önce Yazdırılmış Olan Fişler Yeniden Yazdırılsın

Section: E-İrsaliye

Sorgu Adı: V3 Sorgu

Buttons: Next >, Kapat

- "Satış Fiyat Listesi" programında satırda madde girişi yapılırken "Ödeme Planı Detayı" formu açıldığında ilgili ödeme planları için "Geçerli Fiyat" bilgisinin gösterimi sağlandı.

Satış Fiyat Listesi

Geçerlilik: 2.06.2021
Geçerlilik Saati: 00:00
Para Birimi: TRY

Satış Fiyat Grubu: PS Fiyatı
Fiyat Listesi Tarihi: 2.06.2021

Madde Kodu	Madde Açıklaması	Renk Kodu	Renk Açıklaması	Beden	Uzunluk	Ödeme Planı	Geçerli Fiyat	Fiyat	Diğer
I D5110000055	T-SHIRT SPIDER MAN.					...	199,0000		Satır Açıklaması

Ödeme Planı Detayı

Madde Kodu: D5110000055
Madde Açıklaması: T-SHIRT SPIDER MAN.

Ödeme Planı	Ödeme Planı Açıklaması	Peginat Yüzdesi	Vade Sayısı	Kredi Kartından Taksitli Ödeme İçin	Geçerli Fiyat	Fiyat
%02T	Peginatlı	0	2	<input type="checkbox"/>	199,0000	0,0000
%03T	Peginatlı 3 Taksit	0	3	<input type="checkbox"/>	199,0000	0,0000
TK	Taksitli Fiyat (3.....)	100	2	<input checked="" type="checkbox"/>	209,0000	0,0000

[X] [Ödeme Planı] In (%02T, %03T, TK) [v] Edit Filter

- "Tedarikçi Fiyat Listesi" programında satırda madde girişi yapılırken "Alım Planı Detayı" formu açıldığında ilgili alım planları için "Geçerli Fiyat" bilgisinin gösterimi sağlandı.

Tedarikçi Fiyat Listesi

Madde Kodu	Madde Açıklaması	Renk Kodu	Renk Açıklaması	Beden	Uzunluk	Birim Cinsi	Alım Planı	Geçerli Fiyat	Fiyat	Diğer
I D51100000...	T-SHIRT SPIDER MAN.					Adet	...	350,0000		Satır Açıklaması

Alım Planı Detayı

Madde Kodu: D5110000055
Madde Açıklaması: T-SHIRT SPIDER MAN.

Alım Planı	Alım Planı Açıklaması	Geçerli Fiyat	Fiyat
P	Pegın	300,0000	0,0000
T	Taksitli	325,0000	0,0000

[X] [Alım Planı] In (p, t) Edit Filter

- "Satışı Bildirilen Ürünler (Konsinye)" ve "Satışı Bildirilen Ürünler (Bayi)" programlarında bulunan "Varyant Tablosu" ile giriş seçeneğine sütunların dip toplamı ve fiş girişinde seçilen depo koduna ait envanter değerlerinin gösterimi eklendi.

Satışı Bildirilen Ürünler (Konsinye) - Konsinye Satış

Anahtar

Bildirilen Satış Numarası

Depo

Depo Kodu 4005 - Mağaza Deposu

Genel

İşlem Tarihi 28.05.2021 14:14

Açıklama

Sevkiyat Fişlerinde Alt Müşteriyi Dikkate Alma

Varyant Tablosu

Ürün 51100000888 ETEK

Renk		Lot		Beden			Toplam
Renk Kodu	Renk Açıklaması	Lot Kodu	Lot Miktarı	034	036	038	
001	GRİ	034-038	0	1	2	1	4
002	HAKİ	034-038	0	1	2	1	4
Toplam				2	4	2	8
Envanter : 001 GRİ				0	5	0	5

- "Faturalaştır (Otomatik)" programı ile oluşacak olan faturalara, "Müşteri > e-Fatura Etiketİ" elementinde girilmiş olan ve varsayılan olarak işaretlenmiş "e-fatura etiket kodu" değerlerinin yazılması sağlandı.
- E-Fatura olarak düzenlenen bir faturanın dökümü hazırlanmış olan .xslt dosyasındaki dizayn ile düz kâğıda dökülüp verilebiliyor. E-Faturanın dökümünün yanında bir de ilgili fatura için fatura içerisindeki ürünlerin farklı bilgilerini de içeren dökümler alınmak istenebiliyor.

E-Fatura olarak düzenlenen bir faturanın, E-Fatura veya matbu form olarak dökülebilmesi amacı ile "Form Ön izle" yapıldığında E-Fatura / Matbu Form seçeneği eklenerek kullanıcının seçim yapabilmesi sağlandı.

Fatura - Toptan Satışlar

Form Seç
Rapor Dizayn Değiştir
Form Önizle
Sorgu Özelleştir (OFInvoiceWS)

Uzunluk	Miktar	Miktar		Liste Fiyatı			Döküman Para B				
		Birim Cinsi (1)	Miktar (2)	Para Birimi	Döviz Kuru	Fiyat	Fiyat	Fiyat (VD)	Müşteri İskontosu (Markup)	Urun İskonto 1	Uru İsko 2
1	DS1100000055	T-SHI	1	AD	TRY	1,000	199,000	184,2593	199,000		

Fatura Yazdırma Seçeneği

E-Fatura Matbu Form

Vazgeç Tamam

1,0000 0,0000

E DÖNÜŞÜM HİZMETLERİ ANONİM ŞİRKETİ		T-SHIRT SPIDER MAN. (002-L)	
Borç	135,007,31	Giren Miktar	2,0000
Alacak	115,379,18	Çıkan Miktar	116,0000
Bakiye	19,628,13	Envanter	-114,0000
Açık Ç/S Riski	20,00		
Bakiye + Risk	19,648,13		
Kredi Limiti	2,000,00		
Kalan Kredi Limiti	-17,628,1320		

- “Konsinye Satış Faturası” düzenlenirken parti takibi yapılan ürünler için parti kodu girişi satır bazında yapılabilirdi. “Satışı Bildirilen Ürünler (Konsinye)” programında, ürün kartı üzerinde “Parti Takibi Yapılacak” parametresi seçilmiş olan ürünler için satırlara giriş yapılırken var ise “Parti Kodu” seçilebilmesi eğer bildirilmedi ise boş olarak giriş yapılabilmesi sağlandı. Böylece satış bildirimleri faturalanırken satır üzerinde girilmiş olan parti kodu bilgisi oluşan faturaya taşınarak konsinye satış fatura sürecinde parti takibi yapılmış oldu.

Satışı Bildirilen Ürünler (Konsinye) - Konsinye Satış

Anahtar: Bildirilen Satış Numarası: 1-C5-14236

Depo: Depo Kodu: 4005 - Mağaza Deposu

Genel: İşlem Tarihi: 2.06.2021 12:13

Açıklama: Sevkiyat Fişlerinde Alt Müşteriyi Dikkate Alma
 Sevk Edilmemiş Ürünlerin Satış Bildirimine İzin Verilmesin
 Tutarlara Vergi Dahildir

Madde	Miktar			Satış				Değer						
	Madde Kodu	Madde Açıklaması	Renk Kodu	Beden	Uzunluk	Miktar	İade	Para Birimi	Fiyat	Fiyat (VD)	Tutar	Tutar (VD)	Satır Açıklaması	Parti Kodu
2	DS1100000555	Konserve Gıda				1,00	<input type="checkbox"/>	TRY			0,00	0,00		202 ...

* Parti

Parti Kodu	Parti Açıklaması	İlk Giriş Tarihi	Kullanılabilir Envanter
202106	2021 Haziran	2.06.2021	55
202112	2021 Aralık	2.06.2021	66

- 25.04.2017 tarihli ve 30048 sayılı Resmî Gazete' de yayımlanan "Beşeri Tıbbi Ürünlerin Ambalaj Bilgileri, Kullanma Talimatı ve Takibi Yönetmeliği" gereğince hazırlanmış BEŞERİ TIBBİ ÜRÜNLER BARKOD VE KAREKOD UYGULAMA KILAVUZU içeriğinde anlatılan karebarkod bilgilerinin, fiş girişlerinde ürün seri numarası yada ürün barkodu olarak okutulması aşamasında "çözümlenebilmesi" için gerekli çalışmalar yapılmıştır.

Okutulan karebarkod içerisinden;

Ürün Barkodu

Ürün Seri Numarası

Son Kullanma Tarihi

Parti Kodu

Üretim Tarihi bilgileri çözümlenebilmektedir.

- Nebim V3 Kullanıcı Kartı üzerine eklenen "Sadece Seçilen Personel Kodu İçin Satın Alma Talebi Girebilir" parametresi ile "Satın Alma Talebi" girişi yapılırken "Talep Eden" bilgilerine varsayılan olarak gelen Nebim V3

kullanıcı koduna bağlı olan personel kartı bilgilerinin değiştirilememesi sağlandı böylece kullanıcının kendisi veya farklı personel kodları için satın alma talebi girişi yapabildiği sağlanmış oldu.

Erişilebileceği Şirketler [Nebim - KutayAydın]

Şirketler

Atama Yap	Şirket Adı	Veritabanı Adı
<input type="checkbox"/>		
<input checked="" type="checkbox"/>	Panteon	NebimV3Test01

Yetki

Genel Rapor

- Kodlama Sistemi ve Parametre Belirleyici
- Kullanıcı Yetkileri Belirleyici
- Kullanıcı Yetkileri Belirleyici (Yönetici)
- Kullanıcı Ekleyip / Silebilir
- V3 Mesaj Gönderebilir
- Kart ve Fiş Girişlerinde Görünümü Düzenleyebilir
- Sadece Seçilen Personel Kodu İçin Satın Alma Talebi Girebilir

Pozisyon İşlem Yapabileceği Ofisler Kullanıcı Yetki Grupları

Şirket Kodu Panteon

Ofis Merkez Ofis Kullanıcı Şirketin Tüm Ofislerine İşlem Yapabilir

Depo Kodu Merkez Ofis Deposu

Personel Kodu 1-8-280 Kutay AYDIN

Satın Alma Talebi

Başlık Satırlar

Anahtar

Satın Alma Talep Numarası

Genel

Satın Alma Talep Tarihi 28.05.2021 13:48

Pozisyon

Ofis Merkez Ofis

Mağaza Kodu

Teslimat

Ofis Kodu Merkez Ofis

Mağaza Kodu

Depo Kodu

Diğer

Sözleşme Durumu Kodu

Cari Hesap

Tedarikçi Kodu

Şirket Adı

Vergi Dairesi Kodu

Vergi Numarası

TC Kimlik No

Talep Eden

İşyeri Kodu 10

Departman Kodu 1

Personel Kodu 1-8-280

Personel Adı Soyadı Kutay AYDIN

Tanımı	Kod	Açıklama
Kanal	×	
Yurt Dışı		
Parasal İşlem Tipi - 3		
Parasal İşlem Tipi - 4		

- "Satın Alma Taleplerine Satın Alma Yetkilisi Ata" programında "Satın Alma Yetkilisi Kodu" sütununa "Kolonun İlk Satırındaki Değeri Diğer Satırlara Kopyala" seçeneği eklenerek kullanıcının otomatik filtre satırını da kullanarak hızlıca "Satın Alma Yetkilisi Kodu" veri girişini yapması sağlandı.
- "Satın Alma Taleplerini Onayla" formunda listelenen bilgilere aşağıdaki alanlar eklendi:

Talep Satır Açıklaması,
Talep Maliyet Merkezi Kodu ve Açıklaması,
Durum Açıklaması,
Kapatma Durumu Açıklaması.

- "Satın Alma Teklifi" fişlerinde "Satın Alma Talebi Bazlı Giriş Yapılacak" opsiyonu seçilerek yapılan girişlerde, fişe aktarılan satın alma taleplerinin satır açıklamasının satın alma teklifi fişlerine satır açıklaması olarak aktarılması sağlandı.
- Ürünlerini seri numarası ile takip eden firmalarda, "Set (Takım)" ürün tipi kullanımında da seri numarası ile takip ihtiyacına istinaden yeni bir ürün tipi eklenmiştir: "Set (Takım) Seri Numarası Takibi Yapılacak". Alım ve Satım işlemlerinde seri numarası okutularak işlem yapılabilir. Bu ürün tipi "Set Yap (Birleştir)" ve "Set Boz (Ürün Çöz)" programları ile kullanılırken işlem gören seri numarasının ve set içeriğindeki ürünlere ait seri numaralarının girişi yapılmalıdır.

Set Yap (Birleştir) programında; "Set (Takım) Seri Numarası Takibi Yapılacak" ürüne ait seri numarası bilgisi girilir, set içeriği alanında "Üründe Seri Numarası Takibi Yapılacak" seçilen ürün var ise bunlara ait seri numaraları girilir, oluşan dahili fiş (LINK) içerisinde "Set (Takım) Seri Numarası Takibi Yapılacak"

Ürünün seri numarası için giriş, set içeriği ürünler ve ürünlere ait var ise seri numaraları için çıkış kaydı atılır.

Set Yap (Birleştir)

Ürün Kodu: TS1100000055 Ofis: Merkez Ofis

İşlem Tarihi: 15.06.2021 00:00 Çıkış Depo: İrsaliye Deposu

Set Yapılabilir Miktar: 0 Giriş Depo: İrsaliye Deposu

Miktar: 1

Ürün Seri Numarası: []

Bu Durumlarda Uyar

Envanter Eksiyeye Düştü

Envanter Asgari Miktarın Altında

Stok İşlem Tipleri

Tanımı	Kod	Açıklama
Hareket Nedeni	1	direkt
Stok İşlem 2		
OPTİK PARTİ KODU		

Set İçeriği

Madde Kodu	Madde Açıklaması	Renk Kodu	Beden	Uzunluk	Miktar	Kullanılabilir Envanter	Üretim Tarihi	Son Kullanma Tarihi	Ürün Seri Numarası	İhtiyaç Miktarı
TS0000000001	Enjektör				1	0	1.01.1900	1.01.1900	[]	1
TS0000000002	Bant				1	0	1.01.1900	1.01.1900	[]	1
TS0000000003	Test Kit				1	0	1.01.1900	1.01.1900	[]	1

Set Boz (Ürün Çöz) programında; "Set (Takım) Seri Numarası Takibi Yapılacak" ürüne ait seri numarası bilgisi girilir, set içeriği alanında "Üründe Seri Numarası Takibi Yapılacak" seçilen ürün var ise bunlara ait seri numaraları girilir, oluşan dahili fiş (LINK) içerisinde "Set (Takım) Seri Numarası Takibi Yapılacak" ürünün seri numarası için çıkış, set içeriği ürünler ve ürünlere ait var ise seri numaraları için giriş kaydı atılır. Eğer Set Yap (Birleştir) ile oluşturulmuş "Set (Takım) Seri Numarası Takibi Yapılacak" ürün ise içerik ürünlerin seri numaraları dahili fiş üzerinde kayıtlı olduğundan fiş içerisinde bulunarak ilgili satırlara Set Boz (Ürün Çöz) programı tarafından yazılır.

Set Boz (Ürün Çöz)

Covid-19 Test Kiti

Ürün Kodu: TS1100000055 Ofis: Merkez Ofis

İşlem Tarihi: 15.06.2021 00:00 Çıkış Depo: 1-3-10 Müşteri deposu

Çözülebilir Miktar: 0 Giriş Depo: 1-3-10 Müşteri deposu

Miktar: 1

Ürün Seri Numarası: |

Bu Durumlarda Uyar

Envanter Eksiye Düştü

Envanter Aşgari Miktarın Altında

Stok İşlem Tipleri

Tanımı	Kod	Açıklama
Hareket Nedeni	1	direkt
Stok İşlem 2		
OPTİK PARTİ KODU		

Set İçeriği

Madde Kodu	Madde Açıklaması	Renk Kodu	Beden	Uzunluk	Miktar	Kullanılabilir Envanter	Üretim Tarihi	Son Kullanma Tarihi	Ürün Seri Numarası	Oluşan...
TS0000000001	Enjektör				1	0	1.01.1900	1.01.1900		1
TS0000000002	Bant				1	0	1.01.1900	1.01.1900		1
TS0000000003	Test Kit				1	0	1.01.1900	1.01.1900		1

Perakende Satış

- Mağazalarında müşterilerine müşterilerin akıllı telefonları üzerinden temassız mobil ödeme kolaylığını yaşatmak isteyen firmalarda kullanılmak üzere Paynet firması ile bir işbirliği gerçekleştirildi. Bu işbirliği kapsamında, Paynet'in sunduğu Paylink ödeme servisleri ve Nebim'in sunduğu Nebim V3 POS yazılımı arasında bir mobil ödeme entegrasyonu altyapısı geliştirildi. Bu entegrasyon sayesinde Nebim V3 POS' ta yapılan alışverişlerde, ödeme formunda mobil ödeme aracı olarak Paylink mobil ödeme yöntemleri ile ödeme alınabilmesi sağlandı.

Nebim V3' ün 21.4 versiyonunda yayınlanan entegrasyon sayesinde, versiyon yayınlanma tarihi itibarı ile, Paylink' in sunduğu aşağıdaki ödeme yöntemleri ile entegrasyon destekleniyor:

- SMS/Paypass: Müşteriye ödeme onayı için gönderilen bir SMS ve firma tercihinin bağlı olarak kullanılabilir, Paynet'in sunduğu bir kart saklama servisi olan Paypass ile entegrasyon.
- BKM Express
- Masterpass
- Maximum Mobil

Ayrıca, BonusFlaş ile entegrasyona ilişkin geliştirme ve test süreçleri devam etmektedir.

Nebim V3 ERP' de "Paynet Entegrasyon Parametreleri" programı içerisindeki sekmeler üzerinden gerekli parametreler tanımlanmalıdır.

Şirket Kodu	Şirket Adı	Bağlantı Adresi	SecretKey	Son Geçerlilik (Saat)	Paynet Banka Kodu	RatioCode	Ödeme Planı Filtresi Kullanılacak
1	Panteon	https://...	sck_...	1	TR99...	...	<input checked="" type="checkbox"/>

Nebim V3 POS' ta ödeme işlemini Paylink mobil ödeme yöntemleri ile yapabilmek için "POS Arayüzü" ayarlarından "Mobil Ödeme" kullanıcının ara yüzüne eklenmelidir. Alışveriş sırasında ödeme işlemini Paylink mobil ödeme yöntemleri ile sonlandırabilmek için ödeme olarak "Mobil Ödeme" ve ödeme aracı olarak Paylink mobil ödeme yöntemlerinden herhangi biri seçilir. Kasiyerin seçimi ile, müşteri kartında kayıtlı cep telefonuna ödeme bilgilerinin olduğu link Paynet tarafından SMS ile gönderilir ve müşteri ödeme yapacağı kredi kartı bilgilerini girip ya da kullandığı mobil uygulama üzerinden alışverişini sonlandırmış olur.

← Nebim V3 POS Perakende Satış

Fatura				
Ürün Adı	Fotoğraf	Miktar	Fiyat	Tutar
T-SHIRT SPIDER MAN.		1	199,00	199,00

Ürün: [DS110000055] - [002 - HAKI] - L
Ürün Teslim Durumu : Anında Teslim
Satış Sorumlusu: [1364] - Dilek Sakarya
Kdv: %8-14,74
Barkod: 100

Müşteri Kodu : 1-4-93773
Tckn/Vkn No : 1111***1111
İletişim Adresi : 549***4007

ALACA MAH. ALTINAY SOKAK
BOLVADIN
AFYON/Türkiye

Fatura

Ödeme	Ödeme Tipi	Para Birimi	Döviz Kuru	Tutar
Toplam				199,00
İskonto				0,00
Net Tutar				199,00
Ödenen Tutar				0,00

Mobil Ödeme Tutar: 199,00

Ödeme Aracı Açıklaması

- Paylink BKM Express
- Paylink Maximum Mobil
- Paylink Masterpass
- Paylink SMS/Paypass

İşlemler

Kişisel Veri Saklama Onayı
Müşterinin Kişisel Veri Saklama Onayı

16:03 pts-paylink.paynet.com.tr/Checkout

paynet

Kart Bilgileri

İşlem Tutarı: **199,00 TRY**

adı soyadı

5555 5555 5555 5555

Ay Yıl CVC

Kartımı Paynet altyapısında saklamak istiyorum.
Kart ismi: Test

Birden fazla kart ile ödeme yapmak istiyorum.

Devam Et

[Güvenlik Metni](#)

VISA troy 3D-secure PCI

© 2021 Paynet Ödeme Hizmetleri A.Ş. | Yasal Uyarı: Güvenlik Veritabanı Denetim Organu: Türkiye Cumhuriyet Merkez Bankası (TCMB)

Paynet mobil ödeme yöntemleri ile ödeme alınmış olan bir alışverişin iade hareketleri Nebim V3 POS üzerinden gerçekleştirilir. İade işlemi kasada sonlandırıldıktan sonra müşterinin kredi kartına iade işlemi muhasebe onayı ile gerçekleştirilir. Bu işlem için "Paylink Kredi Kartı İade İşlemleri" programı geliştirilmiştir.

Paylink Kredi Kartı İade İşlemleri

✓ Save Refresh Print

Seç	Kredi Kartı Ödeme Numarası	Ödeme Tarihi	Ödeme Saati	Fatura Ref. Numarası	E-Fatura Seri Numarası	İade Fatura Numarası	İade Fatura Tarihi	İade Fatura Saati	Sipariş Ref. Numarası	Sipariş Tarihi	Sipariş Saati
<input checked="" type="checkbox"/>				1-R-7-39246							
<input type="checkbox"/>	1-227687	16.02.2021	16:03:09	1-R-7-392460	YNY2021000000081	1-R-7-392461	17.02.2021	16:02:42		1.01.1900	00:00:00 1
<input type="checkbox"/>	1-227689	17.02.2021	16:09:22	1-R-7-392462	YNY2021000000082	1-R-7-392463	17.02.2021	16:08:51		1.01.1900	00:00:00 1

Starts with([Fatura Ref. Numarası], '1-R-7-39246') Edit Filter

- ***** Paynet entegrasyonunun kullanılabilmesi için Paynet ile anlaşma yapılması ve ayrıca Nebim'den Nebim V3 Mağaza Kullanıcısı için Paylink Mobil Ödeme Entegrasyonu lisanslarının temin edilmesi gerekmektedir. Bu lisans; SMS/Paypass, BKM Express, Masterpass ve Maximum Mobil ile ödeme entegrasyonunu kapsamaktadır.**
- "Perakende Müşteri > Alınan Notlar" elementinde girilen bilgi notları ve kayıt eden kullanıcıya ait bilgilerin, Nebim V3 kullanıcı kartında kayıtlı olan e-mail adreslerine veya kullanıcının elle yazmış olduğu e-mail adreslerine, "Şirket e-Mail Parametreleri" ndeki ilgili e-mail tipinde tanımlı hesap bilgileri üzerinden e-mail olarak gönderilmesi sağlandı.

Perakende Müşteri

Drag a column header here to group by that column

Perakende	Müşteri	İletişim	il	VTP	TC	Kampanya	Kullanım	Ofis	Ofis Adı	V	Nu
								M	Merkez Ofis		
								M	Merkez Ofis		1111
								M	Merkez Ofis		1111
								3001	Akmerkez 3001 - Mağaza Ofisi		
								M	Merkez Ofis		
								M	Merkez Ofis		
								M	Merkez Ofis		
								M	Merkez Ofis		1111
								M	Merkez Ofis		1111

Alınan Notlar

0140 (BEHICE ***** DILSIZ)

Cari Hesap Kodu	Cari Hesap Tipi	Bilgi	Oluşturan Kullanıcı	Oluşturan Kullanıcının Adı-Soyadı	Oluşturulma Tarihi	Son Güncelleyen Kullanıcı	Son Güncelleyen Kullanıcının Adı-Soyadı
0140	4	Teslimat için önceden aranmalı!	nebinKutayAydin	Kutay Aydın	27.05.2021...	nebinKutayAydin	Kutay Aydın

E-Mail Gönder

E-Mail Konusu: 0140 müşteri kodu ile kayıtlı BEHICE ***** DILSIZ için Perakende Müşteri Alınan Not bilgisi girilmiştir.

E-Mail Adresi

nebin@nevim.com.tr
nebin@nevim.com.tr

Notlar

Bilgi : Teslimat için önceden aranmalı!
Oluşturan Kullanıcı : Kutay Aydın (nebinKutayAydin)
Oluşturma Tarihi : 27.05.2021 16:53:52

Müşteri Kartı

Kişisel Bilgiler

Müşteri Kodu: 0140

Hesap Tipi: Şahıs

Adı: BEHICE

Soyadı: ***** DILSIZ

Aile Adı: *****

TC Kimlik No: *****

Doğum Tarihi: *****

Evlilik Tarihi: *****

Cinsiyet Kodu: *****

VIP Müşteri: *****

Vergi Numarası: *****

Vergi Dairesi: *****

Cari Hesap Açıklaması: *****

Pasaport Bilgileri

Pasaport Numarası: *****

Pasaport Veriliş Tarihi: *****

Uyruk: *****

İletişim

Müşteri İletişim Bilgisi

Özel Cep Telefonu: *****

E-Posta: *****

İs Cep Telefonu 2: *****

İletişim Şekli4: *****

İletişim Şekli5: *****

İşlemler

Perakende Müşteri Özellikleri

Kart Tipi: *****

Kurumsal: *****

Müşteri Özellikleri3: *****

Müşteri Özellikleri4: *****

Ev Adresi: *****

Türkiye

TÜRKİYE

ADİYAMAN

CELİKHAN

Alınan Notlar

Cari He... Ko...	Cari He... Tipi	Oluşturan Kullanıcı	Oluşturan Kullanıc... Adı-Soy...	Oluşturulma Tarihi	Son Güncelleyen Kullanıcı	Son Güncelle... Kullanıc... Adı-Soy...	Son Güncelleme Tarihi
0140	4	nebinKutay...	Kutay A...	27.05.2021 16:...	nebinKutay...	Kutay A...	27.05.2021 16:5...

Teslimat için önceden aranmalı!

Alınan Notlar

Eksik kalan parçalar için aranmalı

E-Mail Gönder

E-Mail Konusu: 0140 müşteri kodu ile kayıtlı BEHICE ***** DILSIZ için Perakende Müşteri Alınan Not bilgisi

E-Mail Adresleri

nebin@nevim.com.tr
nebin@nevim.com.tr

Notlar

Bilgi : Eksik kalan parçalar için aranmalı
Oluşturan Kullanıcı : Nebim 3001 (Nebim3001)
Oluşturma Tarihi : 27.05.2021 17:11:35

- Nebim V3 POS üzerinde HOPİ ile yapılan mevcut entegrasyonda, HOPİ kullanımı sırasında kullanıcıyı bilgilendirmek için HOPİ tarafından verilen uyarı mesajları güncellendi.
- Nebim V3 ile entegre olmayan, ödeme işleminin kasiyer tarafından ilgili ön ödemeli kart programının web sitesi üzerinden takip edilip, alınan ödemenin de dip iskonto olarak yansıtıldığı işlemlerin takibi için "Kasiyer İskontosu Nedeni" programına "Kart Ödemesi ve Web Sitesi Adresi" parametreleri eklenerek, Nebim V3 POS üzerinde yapılan dip iskonto fişe uygulanırken ilgili kasiyer iskontosu nedeni seçildiğinde web sitesi açılması sağlandı.

*** Nebim V3 tarafında alışveriş kaydına dip iskonto yansıtılmaktadır, ön ödemeli kart programı ile herhangi bir entegrasyon yapılmamaktadır.

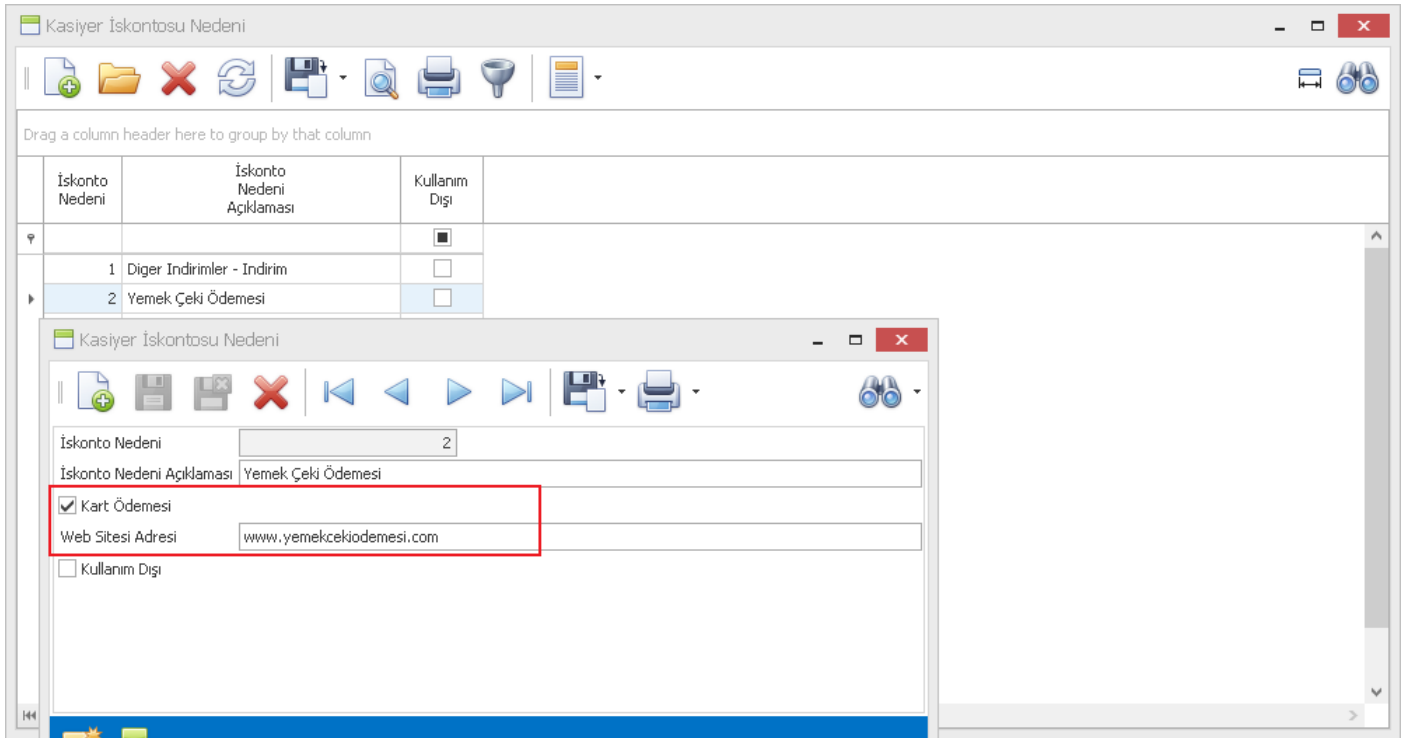

- E-İrsaliye uygulamasına tabi olan firmalarda, Nebim V3 POS üzerinden oluşturulan irsaliye hareketlerinde e-irsaliye olarak düzenlenmesi ve e-irsaliye üzerinde zorunlu bilgiler olarak yer alan "Teslimat Bilgileri" girilebilmesi sağlandı.

← Nebim V3 POS Sipariş Sevk İrsaliyesi

← Sipariş Bul \ Sipariş

Ürünler

Seç	Ürün Adı	Fotoğraf	Fiyat	Tutar	Kalan Miktar	İptal Edilen Miktar	Sipariş İptal Nedeni	Teslim Tarihi	Sipariş Teslim Tarihi	Satır Açıklaması	Sevk Miktar
<input checked="" type="checkbox"/>	T-SHIRT SPIDER MAN.		199,00	199,00	1	0		26.05.2021	26.05.2021		1,0000

Ürün: [DS110000055] - [002 - HAK] - L
Teslim Tarihi: 26.05.2021
Satış Sorumlusu: [1368] - Huseyin Deniz
Barkod: 100

Miktar Gir

Teslimat Bilgileri

Sevkiyat Yöntemi Kodu: Anında Teslim

Araç: 0004

Sürücü: 0001:0003

Plaka Numarası: 34TT444

Teslimatçı Kodu:

Kargo Şirketi Kodu:

Kargo Şirketi Takip No:

✓ ✗

Fiş Bilgisi

Fiş Numarası: 1-R-2-7967
Fiş Tarihi: 26.05.2021
Müşteri: AYLIN ÖRNEK

Ödeme

Ödeme Tipi	Tutar
Nakit	199,00

199,00

İşlemler

- "Teslimat Bilgileri" formuna varsayılan değerlerin gelebilmesi için: "Ayarlar > Lokasyon Parametreleri > Mağaza Parametreleri > POS Üzerinde > Teslimat Bilgileri" sekmesinde değerlerin tanımlanabilmesi sağlandı.

Mağaza Parametreleri

Mağaza Cari Kodu: 3001 Akmerkez Mağazası

Sipariş Teslim Depoları | İskonto Yetki Methodları | Sadakat Yönetimi Servisi

Parametreler | **POS Üzerinde** | Dizinler | Mağazaya Dağıtım Yapan Depolar | Transfer Yapabileceği Mağazalar | Tamir Depoları | Mağazanın Kabul Edeceği Dövizler

Seçenekler | Yeni Perakende Müşteri Kartı | Alışveriş Poşeti | **Teslimat Bilgileri**

Sevkiyat Yöntemi Kodu: Anında Teslim

Araç Kodu: 0004

Teslimatçı Kodu: ...

Kargo Şirketi Kodu: ...

- İndirim Kampanyası > Kampanya Yöntemi Tipi olarak "Ödeme Sırasında Ödeme Şekline Göre İndirim" seçildiğinde, "Geçerli Ödeme Türleri" olarak mobil ödeme yöntemlerinin seçilebilmesi sağlandı. Böylece mobil ödeme yöntemleri bir ödeme türü (nakit, kredi kartı vb.) gibi davranıp, parçalı ödeme girişi yapıldığında da tanımlanmış olan kampanyanın uygulanabilmesi sağlandı.

- Nebim V3 ERP' nin önceki versiyonlarında sadakat yönetimi servisi olarak "Como" eklenmişti. Como entegrasyonu ile Nebim V3 POS üzerinde Como Puan kullanıldığında, kullanılan puan tutarı kadar "Hediye Kartı" oluşturulup bu hediye kartı ödemesi V3 tarafına ödeme şekli olarak işleniyordu. "Sadakat Yönetimi Servisi > Sadakat Yönetimi Servis Adresleri" programına "Como Puanları Dip İskonto Olarak Kullanılsın" parametresi eklenerek bu parametreye "True" değeri verildiğinde Como puanların dip iskonto olarak faturaya uygulanması sağlandı.

***** Eğer parametre değeri "True" olarak verilmez ise Como entegrasyonu "Hediye Kartı" ödemesi olarak çalışmaya devam edecektir.**

Sadakat Yönetimi Servis Adresleri

Sadakat Yönetimi Servisi COMO

Parametre Tanımı	Parametre Değeri
Telefon Numarası İle Bulmaya İzin Verilsin	True
Api Anahtarı	[Redacted]
Etiket Bilgisinin Tatalacağı Müşteri Özelliği	1
Hediye Seçimine İzin Verilmesin	True
Puan Kullanımına İzin Verilmesin	
Ürün Grubu 1	5
Ürün Grubu 2	6
Ürün Grubu 3	8
COMO Olmayan İşlemler de Gönderilsin	
Servis Adresi	https://[Redacted]/api/v4/
Como Puanları Dip İskonto Olarak Kulla...	true

- Daha önceki versiyonlarda eklenmiş olan "Ürün İade İşlemlerinde Geri Ödeme Satış Ödemesi İle Aynı Olması Zorunlu" parametresi "Alım, Satım, Sevkiyat Süreç Parametreleri > Taksitli Perakende Satış" süreci içinde eklenerek kullanıcının aynı ödeme seçeneklerini Taksitli Perakende Satış İadesinde de kullanması zorunlu kılınmış oldu.

Alım, Satım, Sevkiyat Süreç Parametreleri

Süreçler Taksitli Perakende Satış

İşlem Özellikleri İskonto Parasal İşlem Tipleri Stok İşlem Tipleri Finans İşlem Tipleri Süreç Akış Kuralı

Fişte Geçerli Madde Tipleri

Ürün Malzeme Masraf Servis

Fişteki Varsayılan Madde Tipi

Ürün Malzeme Masraf Servis

Filtre

Vade Farkı Oranı Parolasi İçin Tanımlanan Yetkililer Tolga GÖKÇEK;0

Taksit Yuvarlama Basamağı 0

Yuvarlama Farkı Son Taksite Uygulansın

Taksitli Alışveriş Yaş Limiti 0

Seçenekler

Hareketlerde İkinci Miktar Girecek

Sipariş Teslim Süresi (Gün) 0

Fatura ile İrsaliye arasından Gün Farkı (Maksimum) 10

İrsaliyenin Faturası Aynı Ay İçinde Kesilmeli

Fişte Uygun Fiyat Bulunamaz İse Temel Fiyatı Getir

Ürün İade İşlemlerinde Geri Ödeme Satış Ödemesi ile Aynı Olması Zorunlu

Koçan Takibi Yapılacak

E-Faturalı Satışlarda İrsaliye Koçan Takibi Yapılacak

Aynı Koçan Numarası Girişine İzin Verilsin

Siparişte Anında İndirim Kampanyaları Uygulansın

Sipariş Sırasında İndirim Çeki Ve Puan Kazanılısın

Para Üstü Ödeme ile Para Üstü Farklı Para birimi ile Yapıldığında Fiş Oluştur (Tavsiye edilen); Para Üstü Oluşan Her Durumda Tediye Kaydı Fişi Oluştur

Fiyat Kontrol Sistemi Aktif

Sipariş Satırlarında Açıklama Girilmesi Zorunludur

Süreç Akışı

Nebim V3 POS

Taksitli Satış İade \ Tümüü İade Al

Fatura Bul \ İade Faturası

İade Nedeni

İade Fiş Tarihi 1.06.2021

Satış Sorumlusu Orhan Canpolat

Fatura Fiş Numarası I-RI-7-6110

Fiş Tarihi 1.06.2021

GİZEM YARGICI

Ödeme Tipi	Tutar
06.2021	20,00
b	30,00

Ödeme

Toplam	Ödeme Tipi	Para Birimi	Döviz Kuru	Tutar
50,00				
İskonto				0,00
Net Tutar				50,00
Ödenen Tutar				

Ödeme

Bu Ödeme Tipindeki Tutar Satış Faturasında Alınan Tutardan [20,0000] Fazla!

Kapat

Para Birimi TRY / Türk Lirası

Döviz Kuru 1,000

Banka DENİZ BANK A.S.

Provizyon Numarası

1 000 199,000 50,00

İşlemler

- Moldova' da perakende satış yapan mağazalarda mali onaylı yazıcı olarak Tremol Fiscal Printer 15-KL kullanılabilir. Nebim V3 POS için Tremol Fiscal Printer 15-KL entegrasyonu eklenerek Moldova' da Nebim V3 POS' tan entegre olarak fiş yazdırılabilmesi sağlandı.

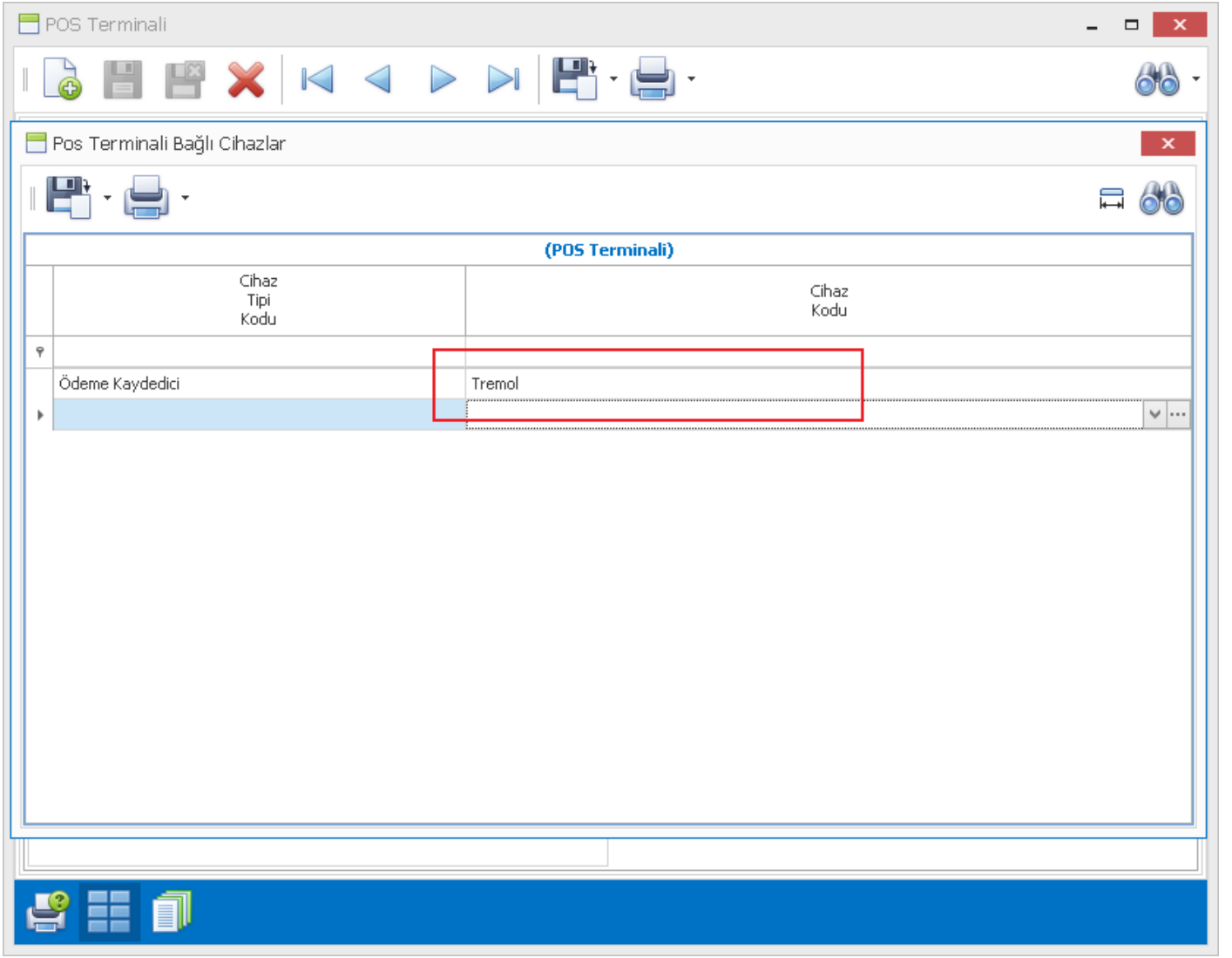

***** Bu fonksiyonların kullanılabilmesi için "Nebim V3 Mağaza için Tremol FP15-KL Printer Entegrasyonu" lisansının temin edilmesi gerekmektedir.**

- Azerbaycan' da perakende satış yapan mağazalarda mali onaylı yazıcı olarak NBA Fiscal Box kullanılabilir. Nebim V3 POS için NBA Fiscal Box entegrasyonu eklenerek Azerbaycan ' da Nebim V3 POS' tan entegre olarak fişlerin NBA Fiscal Box' a gönderimi ve yazdırılabilmesi sağlandı.

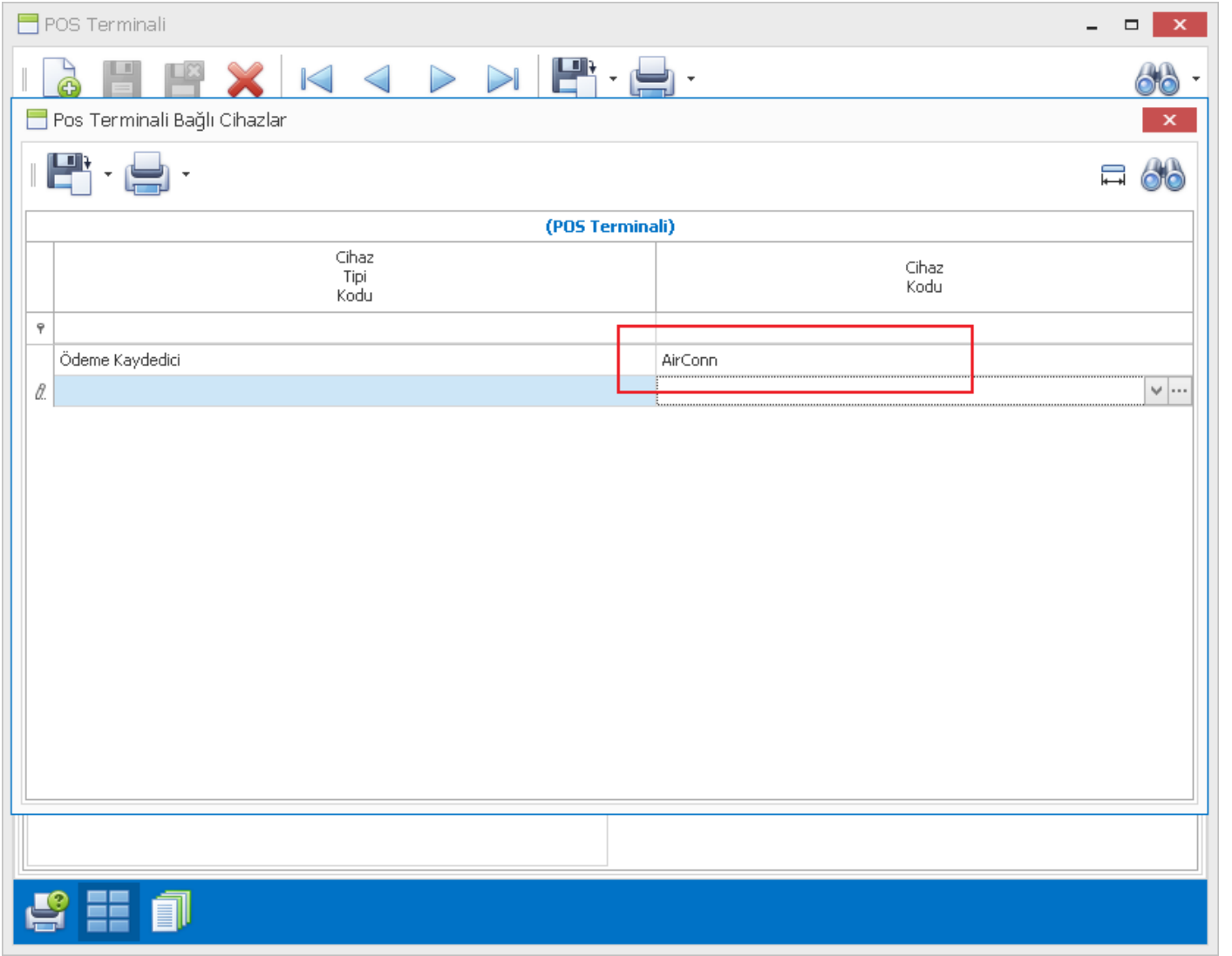

***** Bu fonksiyonların kullanılabilmesi için "Nebim V3 Mağaza Kullanıcısı için NBA Fiscal Box Entegrasyonu" lisansının temin edilmesi gerekmektedir.**

- Polonya' da perakende satış yapan mağazalarda mali onaylı yazıcı olarak Posnet Thermal HD Printer kullanılabilir. Nebim V3 POS için Posnet Thermal HD Printer entegrasyonu eklenerek Polonya' da Nebim V3 POS' tan entegre olarak fiş yazdırılabilirliği sağlandı.

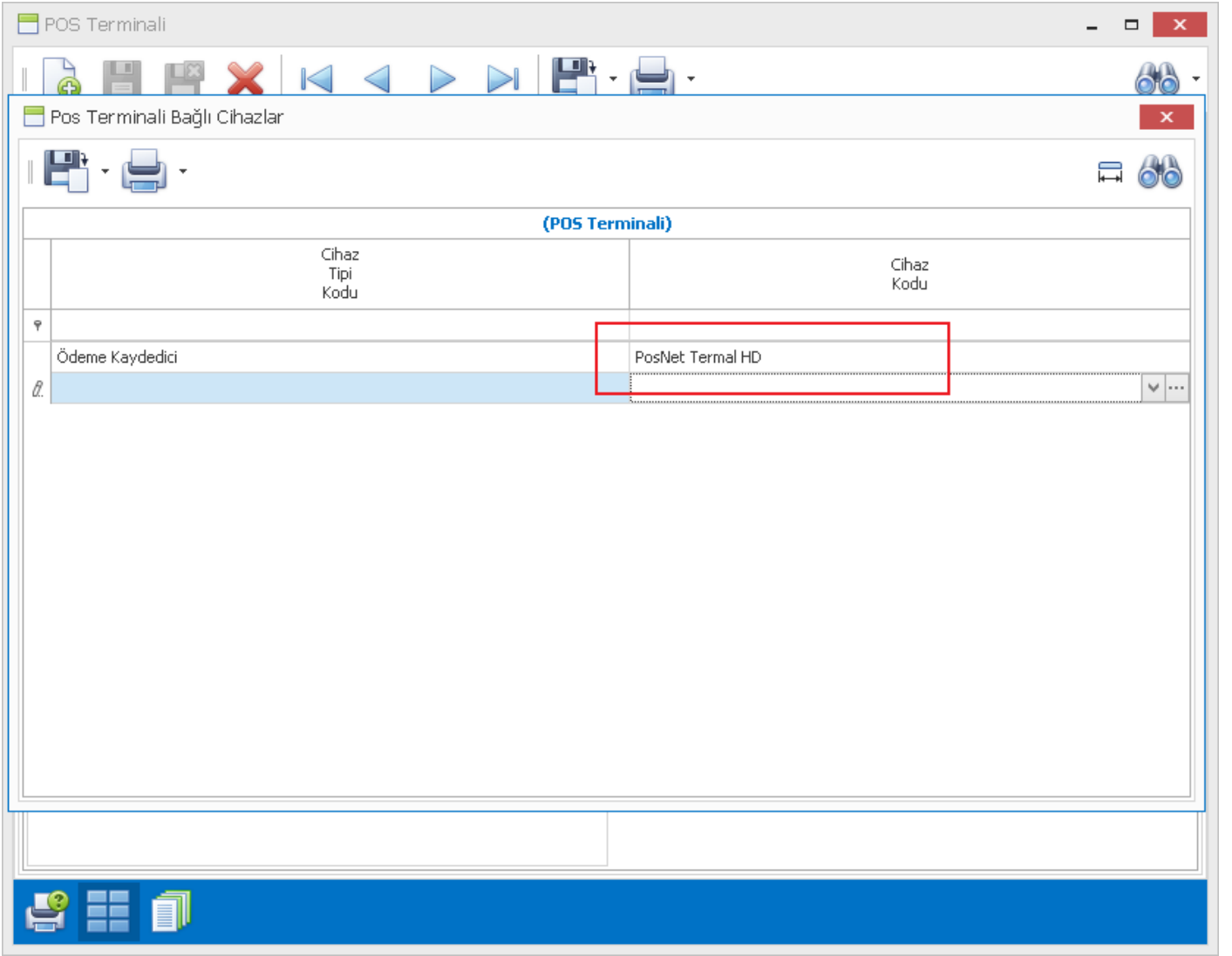

***** Bu fonksiyonların kullanılabilmesi için "Nebim V3 Maęaza için Posnet Thermal HD Printer Entegrasyonu" lisansının temin edilmesi gerekmektedir.**

- Almanya ve Avusturya' da perakende satış yapan maęazalarda POS cihazı olarak N2 Anima RKSX uyumlu POS cihazı entegrasyonu kullanılabilir. Nebim V3 POS için N2 Anima RKSX POS Cihazı Entegrasyonu eklenerek Almanya ve Avusturya' da Nebim V3 POS ile entegre olarak POS cihazı üzerinden ödeme alınabilmesi saęlandı.

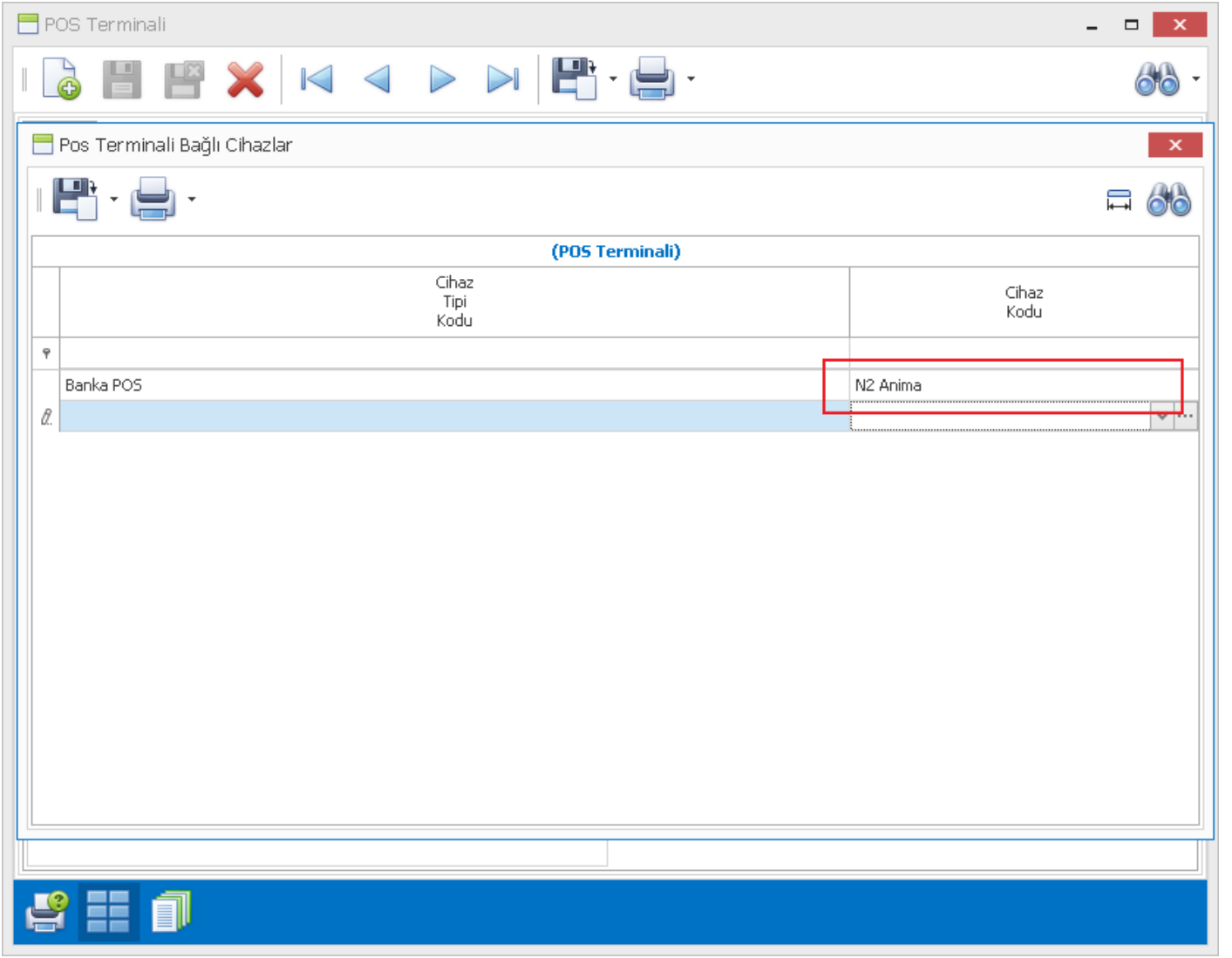

***** Bu fonksiyonların kullanılabilmesi için "Nebim V3 Mağaza Kullanıcısı için N2 Anima RKSİ ve Mağazada Ödeme Entegrasyonu" lisansının temin edilmesi gerekmektedir.**

- Makedonya'da faaliyet gösteren firmalar mağazalarında Nebim V3 POS ile entegre olarak Synergy Fiscal Printer kullanılmaktadır.

Tarih bazında ve Z Numarası Bazında, Detaylı/Detaysız mali bellek raporlarının dökümü için ÖKC İşlemleri menüsüne "Mali Bellek Raporu" programı eklendi.

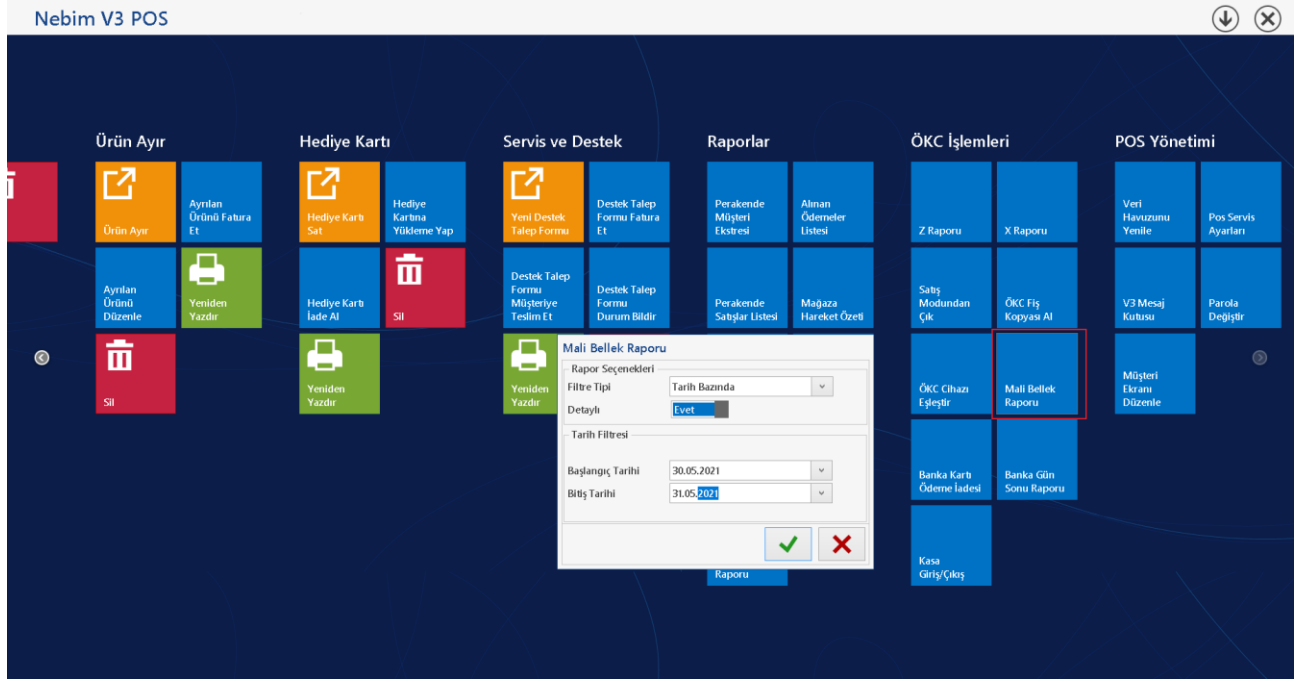

- Romanya' da faaliyet gösteren firmalar mağazalarında Nebim V3 POS ile entegre olarak Rompos Fiscal Printer kullanmaktadır.

Romanya' da yasal bir zorunluluk olarak her mağaza gün başında belli bir miktar para kasaya giriş yapmalı ve akabinde bunun "fiscal printer" dan çıktısını almalıdır. Aynı şekilde gün sonunda da z raporundan önce kasadaki para çekilmeli ve yine o anda "fiscal printer" dan çıktı alınmalıdır. Bu işlemin yapılabilmesi için Rompos Entegrasyonunda para giriş çıkışı için ÖKC İşlemleri menüsüne "Kasa Giriş/Çıkış" programı eklendi.

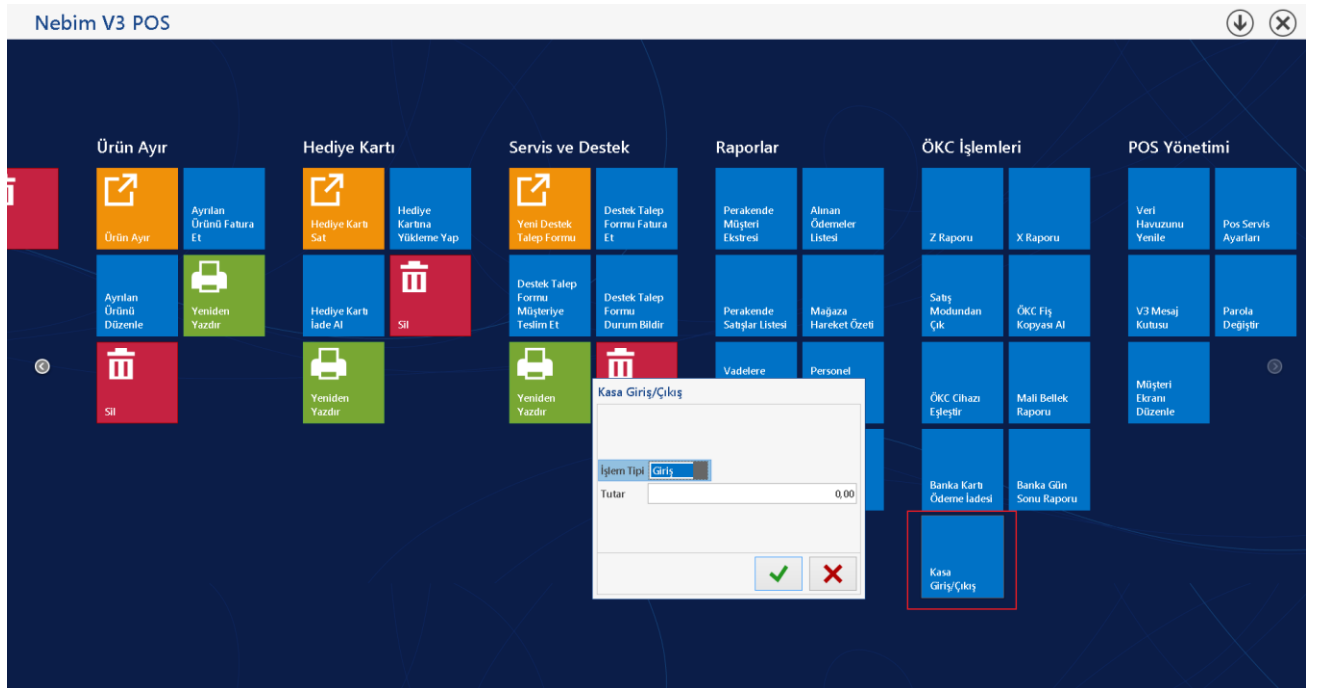

V3 ERP, STORE VE MOBİL Uygulamalara eklenen Rapor ve Programlar Listesi

Uygulamalar

Menu	Uygulama	Program Adı
Finansman Yönetimi	Sanal POS İade İşlemleri	Paylink Kredi Kartı İade İşlemleri
Mağaza Yönetimi	Sanal POS İade İşlemleri	Paylink Kredi Kartı İade İşlemleri
Ayarlar	Lokasyon Parametreleri	Paynet Entegrasyon Parametreleri

Raporlar

Menu	Uygulama	Program Adı	Sorgu Adı
Satış & Pazarlama	Müşterilere Duyurular	İPS ve İYS Servis Sağlayıcı Hareket Raporu	İPS ve İYS Servis Sağlayıcı Hareket Raporu