



# Nebim V3 Ver.22.10.1 Versiyonu Yenilikleri

Son güncelleme: 22.11.2022

Copyright © 2022 Nebim Neyir Bilgisayar Sanayii ve Hizmetleri A.Ş.

Nebim, Nebim V3, NebimExtra, Nebim logosu, Nebim V3 logosu ve NebimExtra logosu Nebim 'in tescilli markalarıdır. Adı geçen diğer şirket, ürün ve hizmet adları başka firmaların tescilli markalarıdır.

## İçindekiler

- [Genel](#)
- [Genel Muhasebe](#)
- [Finansman Yönetimi](#)
- [İnsan Kaynakları ve Personel Ücretleri](#)
- [Alım, Satım, Sevkiyat Süreçleri](#)
- [Perakende Satış](#)
- [V3 ERP, STORE VE MOBİL Uygulamalara eklenen Rapor ve Programlar Listesi](#)

## Genel

- Nebim V3 arayüz dillerine; Portekizce, Letonca, Moğolca ve Bulgarca dil destekleri eklendi.

### Portekizce:



### Letonca:



## Moğolca:

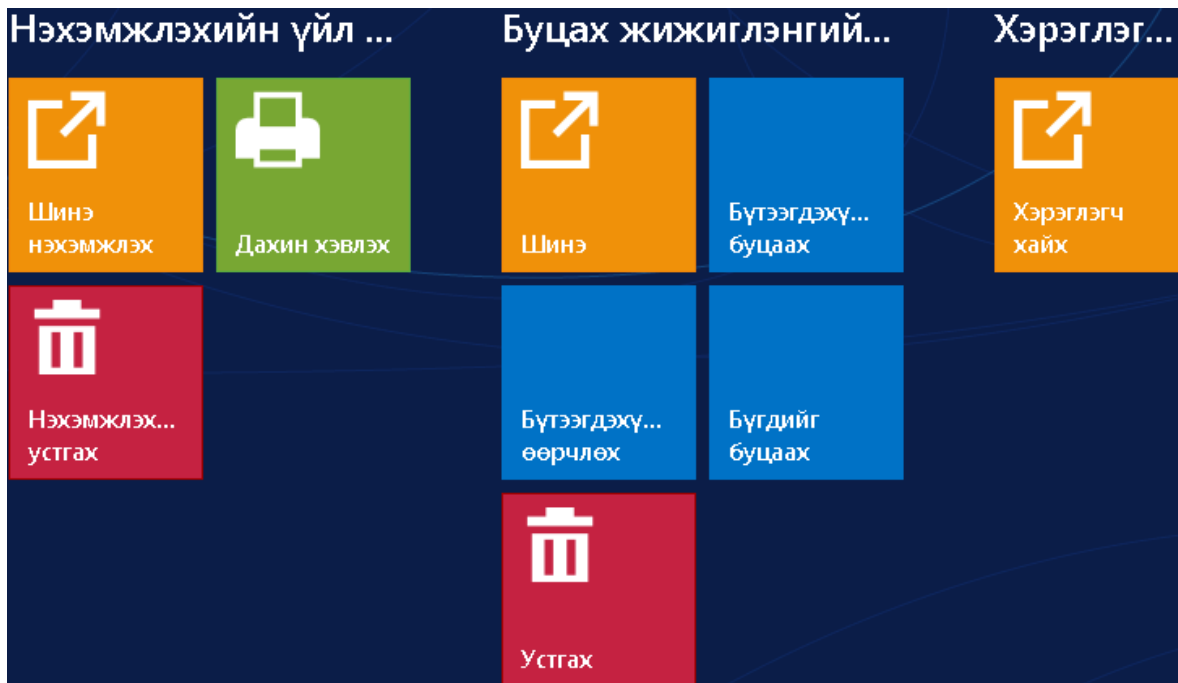

## Bulgarca:

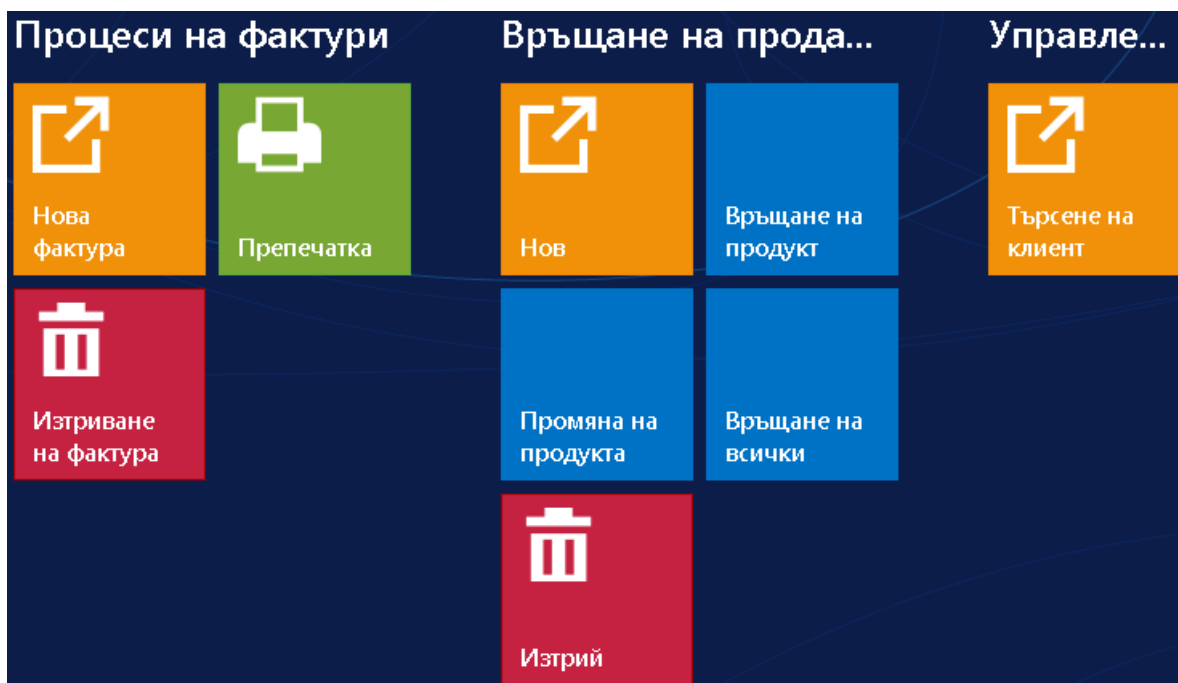

- Nebim V3 kullanıcıları, perakende müşteri listesi ya da toptan müşteri listesi gibi kart bilgilerini listeleyen raporlara menü bazında yetkilendirilip, raporu görme yetkisi kısıtlansa dahi perakende müşteri kod bul formunda listeleme/filtreleme yaparak ilgili sorguda listelenen alanlar için dosya veya yazıcı çıktısı üretebiliyordu. Bu sebeple kod bul formlarında bulunan "Dosyaya Kaydet", "Yazıcı Ön izleme" ve "Yazdır" butonları kullanıcı bazında yetkiye bağlanarak, "Dosyaya Kaydet", "Yazıcı önizleme" ve "Yazdır" butonlarının kod bul formlarından kaldırılması sağlandı.

Nebim V3 ERP> Kullanıcılar formu ile ilgili kullanıcı ve şirket için "Kod Bul Formu Verilerini Yazdırmasını" seçeneği eklenerek kod bul formlarında yetkilendirme yapılması sağlandı.

Erişilebileceği Şirketler [Nebim - KutayAydin]

Şirketler

Atama Yap	Şirket Adı	Veritabanı Adı
<input type="checkbox"/>		
<input checked="" type="checkbox"/>		NebimV3Test01

Yetki

Genel Rapor

- Kodlama Sistemi ve Parametre Belirleyici
- Kullanıcı Yetkileri Belirleyici
- Kullanıcı Yetkileri Belirleyici (Yönetici)
- Kullanıcı Ekleyip / Silme
- V3 Mesaj Gönderebilir
- Kart ve Fiş Girişlerinde Görünümü Düzenleyebilir
- Sadece Seçilen Personel Kodu İçin Satın Alma Talebi Girebilir
- Kod Bul Formu Verilerini Yazdırmasını

Pozisyon İşlem Yapabileceği Ofisler Kullanıcı Yetki Grupları

Şirket Kodu

Ofis Merkez Ofis  Kullanıcı Şirketin Tüm Ofislerine İşlem Yapabilir

Depo Kodu Merkez Ofis Deposu

Personel Kodu 1-8-280 Kutay AYDIN

Perakende Müşteri

Drag a column header here to group by that column

Perakende Müşteri Kodu	Müşteri Adı	İletişim Adresi	İlçe	İl Adı	Adres	VIP Müşteri	TC Kimlik No	Kampanya Grubu	Kullanım Dışı	Ofis	Ofis Adı
000						<input checked="" type="checkbox"/>			<input checked="" type="checkbox"/>		
0004	Jc	.com	ADALAR	İSTANBUL	Adres	<input type="checkbox"/>	2761***1374		<input type="checkbox"/>	3001	Akmerkez 3001 - Mağaza Ofisi
0008	Se	Türk	ŞİLE	İSTANBUL		<input type="checkbox"/>	1111***1111	TPT_IT10	<input type="checkbox"/>	M	Merkez Ofis

Record 0 of 2

Starts with([Perakende Müşteri Kodu], '000')

Edit Filter

- Ofis bazında Ticaret Sicil Numarası takibi yapılabilmesi için Nebim V3 ERP> Ayarlar > Lokasyon Parametreleri > Ofis Parametreleri formuna "Ticaret Sicil Numarası" alanı eklendi.

Ofis Parametreleri

Ofis 3001 Akmerkez 3001 - Mağaza Ofisi

Genel Parametreler Posta Adresi Ofisin Kabul Edebileceği Kredi Kartı Tipleri İşlem Yapılması Engellenen Süreçler

Ofis Seri No	8855	Yuvarlama Basamağı	
Yerel Para Birimi	TRY	Fiyat Yuvarlama Basamağı	0,01
Kur Tipi	Serbest Piyasa Alış	Tutar Yuvarlama Basamağı	0,01
Veri Dili	Türkçe	Döviz Kuru Yuvarlama Basamağı	0,001
Tax Free Aracı Kurum	Global Blue Turistik Hizmetler A.Ş.	Yüzde Yuvarlama Basamağı	0,01
Sunucudan Saat Farkı	0	Fiyat	
Mersis Numarası	12345678901234567891	Satış Fiyat Grubu	PS Fiyatı
URN Adresi	urn:mail:defaultgb@nebim.com.tr	Maksimum Nakit İşlem Limiti	7000
E-İrsaliye URN Adresi(GB)	urn:mail:defagb@edoksis.net	Maksimum Yazar Kasa Fiş Limiti	800,0000
E-İrsaliye URN Adresi(PK)	urn:mail:defapk@edoksis.net		
SGK Mükellef Kodu			
Ticaret Sicil Numarası	12345678901234567891		

- İş ortağı mağazalarının, Nebim V3 Store kullanarak yapabildiği; iş ortağından yapılan sevkiyatların onaylanması, iş ortağı merkezine iade sevkiyat yapılması ve iş ortağı mağazalarına ürün sevkiyatı yapılması işlemlerinin Mobil Mağaza uygulaması ile yapılabilmesi sağlandı:

o Onay: İş ortağına gelen kendi şirketi bünyesindeki sevkiyatlara ek olarak, onay bekleyen konsinye sevkiyatların listelenip "Online Çalışan Bayi – Mal Kabul Ayarları" parametrelerine göre onay sonucunda alış sevkiyat fişleri oluşması sağlandı.

o Gönder: Karşı mağaza seçiminde, şirket içerisindeki sevk yapılabilir mağazalara ek olarak iş ortağı mağazalarının da seçilebilmesi sağlanarak Nebim V3 İş Ortağı yapısına uygun fişlerin oluşması sağlandı.

o İade: Şirket merkez depolarının listelenmesine ek olarak iş ortağında merkez depoları listelenerek "Online Çalışan Bayi – Mal Kabul Ayarları" parametrelerine göre iade sevkiyatların oluşması sağlandı.

- Mağaza envanterini birden fazla depo olarak tutan mağazalar için Mobil Mağaza> Ürün Sorgula işleminde "Envanter Bilgisi" alanında mağazanın depoları bazında envanter gösterimi sağlandı.

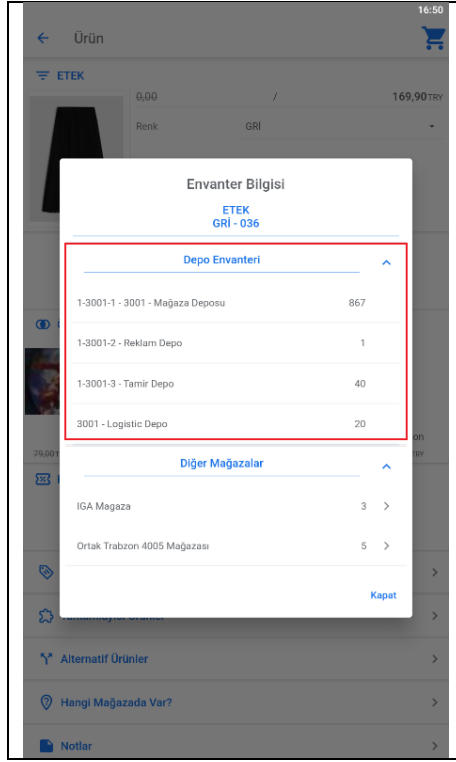

Bu özelliğin kullanılabilmesi için Mobil Mağaza uygulamasının parametrelerinin saklandığı "appsettings.json" dosyası içerisindeki "ShowInventoriesByWarehouse: true" parametresi tanımlanmalıdır.

```
"Settings": {  
  "NoUseQty": true,  
  "ShowInventoriesByWarehouse" : true  
}
```

- Mobil Mağaza uygulamasına Etiket yazıcısı olarak Bixolon SPP- L310 model yazıcı desteği eklendi. Bixolon SPP - L310 yazıcı ile Nebim V3 ERP > Ürün Yönetimi > Ürünleri Etiketle > Ürün Etiket Tipi (Mobil Etiket) programı ile tanımlanan Native Language Code olarak .repx, prn(ZPL) ve CPCL formatlarında etiket dökümü yapılabilir.
- Mobil Mağaza> Gönder ve İade butonları ile oluşan Mağaza Sevkiyat işlerinin tarih yetkileri; Nebim V3 ERP> Ayarlar > Fiş Yetkileri > Sevkiyat > Mağaza Transfer seçilerek girilen yetkilere göre kontrol edilip fiş giriş işlemine yetkiye göre devam edilebilmesi sağlandı. Eğer kullanıcı yetki grubu için girilen tarih yetkileri uygun değil ise "Yapılacak İşlem İçin Yetki Verilmedi" uyarısı alınarak kullanıcının işleme devam etmesi engellendi.

Fiş Yetkileri

Kullanıcı Yetki Grupları

Kullanıcı Yetki Grubu	Kullanıcı Yetki Grubu Açıklaması	Kullanıcı Tipi
publ		
Public OU	Genel Ofis Kullanıcıları	Ofis Kullanıcısı
Public PU	Genel Yetkili Ofis Kullanıcıları	Yetkili Ofis Kullanıcısı
Public PU 2	Genel Yetkili Ofis Kullanıcıları	Yetkili Ofis Kullanıcısı
Public SU	Genel Mağaza Kullanıcıları	Mağaza Kullanıcısı
Public WU	Genel Depo Kullanıcıları	Depo Kullanıcısı

Starts with:([Kullanıcı Yetki Grubu], 'publ') Edit Filter

Hareketler

Muhasebe Fiş Kayıtları

- Banka Hesap Hareketleri
- Kasa Hareketleri
- Borç
- Ödeme
- Kredi Kartı
- Fatura
- Teklif
- Sipariş
- ASN - Tedarikçi Ön Sevk Bildirimi
- Sevkiyat**
- Ürün Topla - Pakette
- Rezervasyon
- Fiyatlandırma
- Savk Enri
- Alacak Çözümleri
- Alacak Çözümleri

İzinler

Genel Mağaza Kullanıcıları (Sevkiyat)

Süreç Açıklaması	İzlenmesi	Tade Alabilir	Kayıt Ekleyebilir	Son Kaç Gün Kayıt Girebilir	En Küçük Tarih (Girg)	En Büyük Tarih (Girg)	Kayıt Değiştirilebilir	Son Kaç Gün Kayıt Değiştir
Mağazaya Transfer	0	<input type="checkbox"/>	<input checked="" type="checkbox"/>	3	1.01.1900	1.01.1900	<input type="checkbox"/>	
Toptan Alış	0	<input type="checkbox"/>	<input type="checkbox"/>	0	1.01.1900	1.01.1900	<input type="checkbox"/>	
Konsinye Alış	0	<input type="checkbox"/>	<input type="checkbox"/>	0	1.01.1900	1.01.1900	<input type="checkbox"/>	
Konsinye Satış	0	<input type="checkbox"/>	<input type="checkbox"/>	0	1.01.1900	1.01.1900	<input type="checkbox"/>	
Bayı Satış	0	<input type="checkbox"/>	<input type="checkbox"/>	0	1.01.1900	1.01.1900	<input type="checkbox"/>	
Perakende Satış	0	<input type="checkbox"/>	<input type="checkbox"/>	0	1.01.1900	1.01.1900	<input type="checkbox"/>	
Taksitli Perakende Satış	0	<input type="checkbox"/>	<input type="checkbox"/>	0	1.01.1900	1.01.1900	<input type="checkbox"/>	
Perakende Sonra Teslim	0	<input type="checkbox"/>	<input type="checkbox"/>	0	1.01.1900	1.01.1900	<input type="checkbox"/>	
Masraf Alış	0	<input type="checkbox"/>	<input type="checkbox"/>	0	1.01.1900	1.01.1900	<input type="checkbox"/>	
Toptan Satışlar	0	<input type="checkbox"/>	<input type="checkbox"/>	0	1.01.1900	1.01.1900	<input type="checkbox"/>	
İhracat (Yurt Dışı Sabi...	0	<input type="checkbox"/>	<input type="checkbox"/>	0	1.01.1900	1.01.1900	<input type="checkbox"/>	
İthalat	0	<input type="checkbox"/>	<input type="checkbox"/>	0	1.01.1900	1.01.1900	<input type="checkbox"/>	
Mağazadan Ürün Talep	0	<input type="checkbox"/>	<input type="checkbox"/>	0	1.01.1900	1.01.1900	<input type="checkbox"/>	

İrsaliye

Genel Adres Diğer

Depo

Mağaza Transferi Deposu

Karşı Mağaza

3006 - Mağazası

Karşı Depo

3006 - Mağaza Deposu

İrsaliye Tarihi 01.11.2022 İrsaliye Saati 17:07

İşlem Tarihi 01.11.2022 İşlem Saati 17:07

Hata

Yapılacak işlem için yetki verilmedi!

Tamam

- Mobil Mağaza> Etiket formuna giriş yapıp, etiketi dökülecek ürün bilgileri girildikten sonra , ilgili ürüne ait bilgiler listelenirken "İlk Fiyat" ve "Fiyat" alanları arasında tutarsal fark var ise ilgili alanların kullanıcıyı uyaracak şekilde listelenmesi sağlandı.

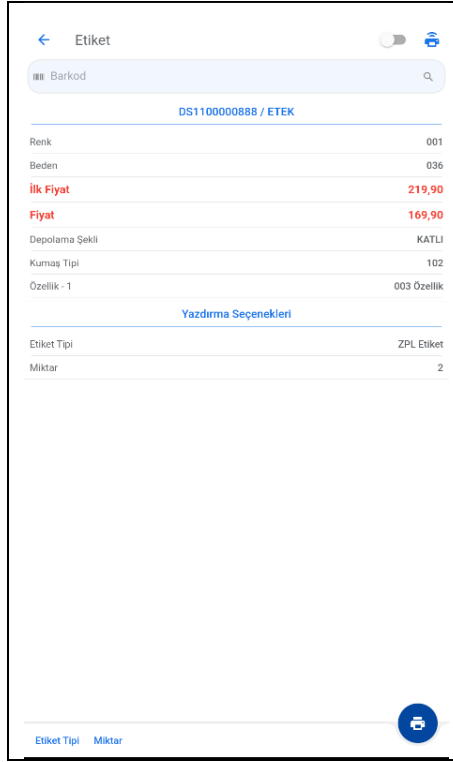

- Mobil Mağaza uygulamasında Müşteri Sorgula butonu ile müşteri bulunup alışveriş sepetine giriş yapmadan ürün seçimi yapılabilmesi için ürün sorgula butonu eklendi.

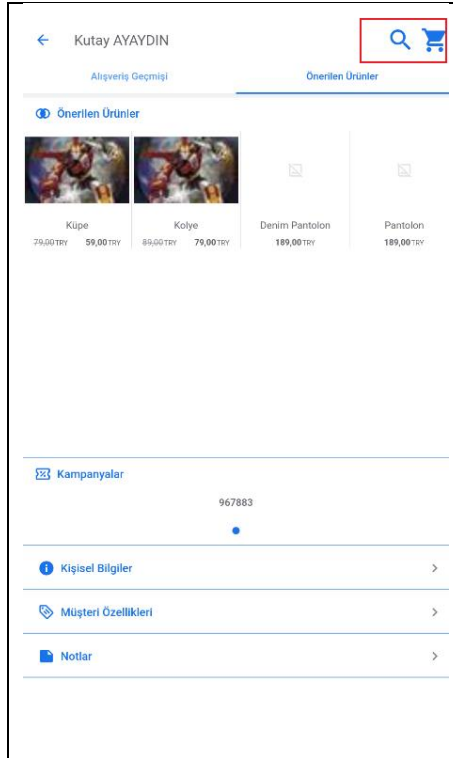



- Mobil Mağaza uygulamasında Alışveriş Sepeti formu içerisinde "Ödeme Planı" ve "Satış Sorumlusu" bilgi girişleri zorunlu ise form açıldığında bu alanların görünür gelmesi sağlandı.

The screenshot displays the 'Alışveriş Sepeti' (Shopping Cart) screen. At the top, the total amount is 169,90 TL and the quantity is 1. Below this, there are two dropdown menus: 'Ödeme Planı' (Payment Plan) with the selected option 'Peşin Ödeme (Nakit veya Kredi Kartı Tek Çekim)' and 'Satış Sorumlusu' (Sales Responsibility). A product card for 'ETEK GRI 036' is shown with a price of 0,00 / 169,90 TL and a campaign of %0.00 - 169,90 TL. At the bottom, there is a blue button labeled 'Alışverişi Tamamla' (Complete Purchase) and a navigation bar with 'Ana menüye dön' (Return to Home) and 'Ürün Sorgula' (Search Product) options.

- Mobil Mağaza uygulamasına "Depolar Arası Transfer" işlevi eklenerek, mağazanın kendi depoları arasındaki transfer işlemlerinin yapılabilmesi sağlandı.

The screenshot shows the 'V3 Store' application interface. On the left, there is a grid of icons for various functions: 'Gönder' (Send), 'İade' (Return), 'Sayım' (Inventory), 'Ürün Sorgula' (Search Product), 'Müşteri Sorgula' (Search Customer), 'Talep Siparişi Kapat' (Close Request Order), and 'Depolar Arası Transfer' (Warehouse Transfer). On the right, the 'Depolar Arası Transfer' screen is displayed, showing a form with fields for 'Depo' (Warehouse) set to '3001 - Mağaza Deposu', 'Karşı Depo' (Counter Warehouse) set to 'Tahmir Depo', 'İşlem Tarihi' (Operation Date) set to '08.11.2022', and 'İşlem Saati' (Operation Time) set to '17:43'. A blue arrow button is visible at the bottom right.

- Nebim V3 Sevkiyat Uygulaması üzerinde teslimatçılar uygulamaya giriş yaparken SMS ile doğrulama kodu girerek farklı bir kullanıcıya ait teslimat listesine erişimin engellenmesi sağlandı.

Uygulamanın IIS üzerindeki ayarlarının saklandığı appsetting.json içerisine useSMSForRoundsmanLogin parametresi eklenerek, "true" olarak işaretlendiği durumda açılış ekranında SMS ile doğrulama yapılması, parametrenin "false" olduğu durumda SMS ile doğrulama yapılmaksızın giriş yapılması sağlandı.

```
"ProjectSettings": {  
  "ApplicationName": "Sevkiyat Planlama",  
  "CompanyName": "Nebim Yazılım",  
  "UseSMSForRoundsmanLogin": true,  
  "UseSMSDeliveryConfirmation": true  
}
```

- İzinli Pazarlama iş ortağı tarafından saklanan iletişim adreslerine ait son durum izin bilgilerinin Excel formatı ile alınarak Nebim V3 ERP veri tabanında bulunan iletişim adreslerinin son durum izin bilgileri olarak aktarılabilmesi için Satış & Pazarlama > Müşterilere Duyurular > Excel Dosyasından İPS Devir Data AI programı eklendi. Gelen iletişim adresleri Nebim V3 Veri tabanında kayıtlı ise dosyadaki izin durumu güncel kabul edildi.

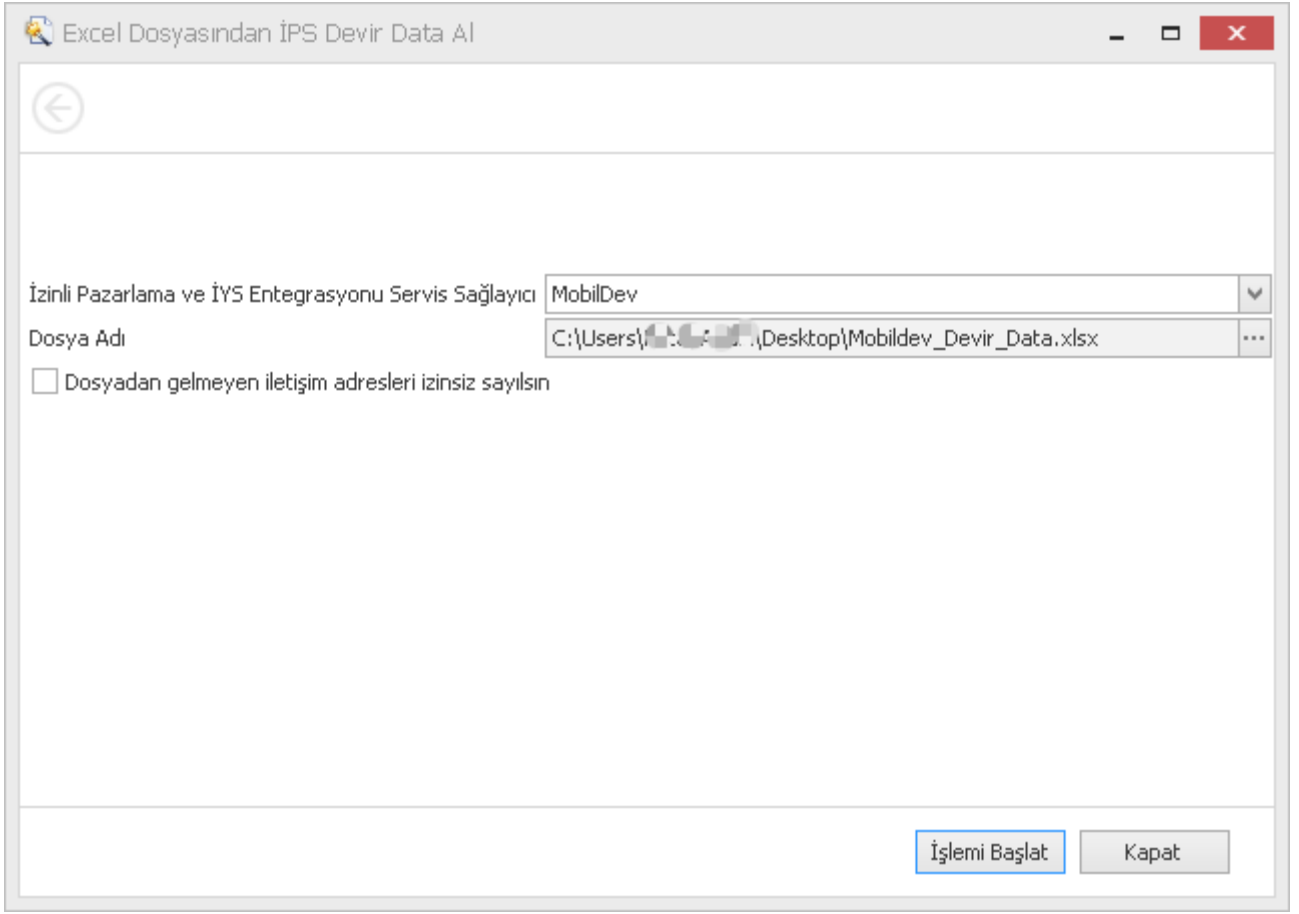

“Dosyadan gelmeyen iletişim adresleri izinsiz sayılsın” parametresi ile sadece veri dosyasından gelen adreslerin son durum bilgileri kabul edilip Nebim V3 Veri tabanındaki diğer adresler izinsiz sayıldı. Bu işlem uzun sürebileceği için birden fazla kullanıcı uyarısı ile kullanıcının işleme devam edilebilmesi sağlandı.

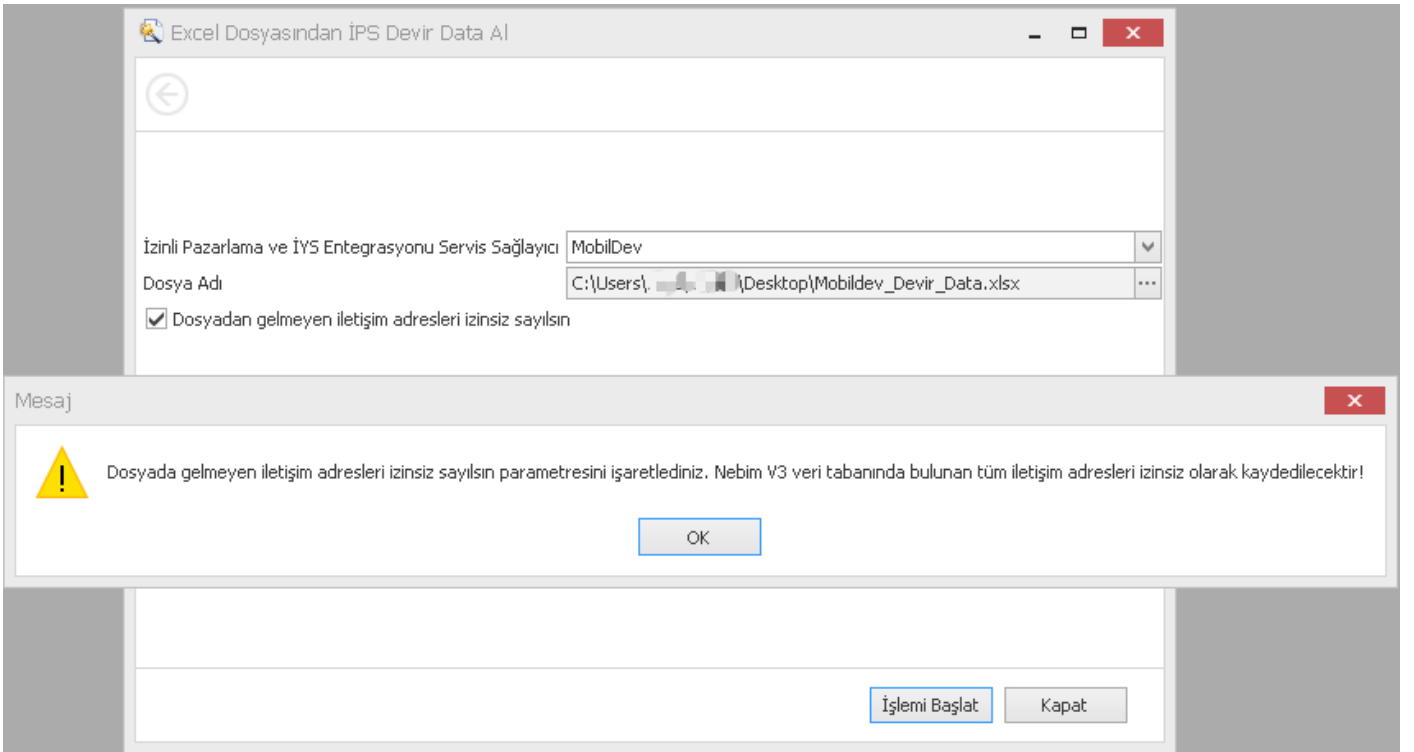

Nebim V3 22.10.1 versiyonu ile İzinli Pazarlama Servis Sağlayıcı olarak Mobildev tarafından verilen Excel dosyası ile işlem yapılmaktadır.

## Genel Muhasebe

- Muhasebe hesap kartına "Kullanılabilir Para Birimleri" elementi eklenerek, seçilen para birimleri ile işlem/fiş girişi yapılabilmesi sağlandı. "Dövizli Hareketlere İzin Ver" seçeneği işaretlenerek aktif edildiği durumda, ilgili elementte seçilen para biriminin fiş girişlerinde kullanılabilmesi sağlandı.

Muhasebe Hesabı

Ana Hesap Kodu: KASA  
1. Kırılım: Merkez Kasa  
Hesap Kodu: 100.01.001

Merkez Kasa (tl)

Borç (Y)	
Alacak (Y)	
Bakiye (Y)	
Giren Miktar	
Çıkan Miktar	
Kalan Miktar	

Maliyet Merkezi: A  
Maliyet Merkezi Girişi Zorunlu:

Muhasebe İşlem Tipi:  Muhasebe İşlem Tipi Girmesi Zorunlu

Ters Bakiye Hesabı: 100.01.702

Dövizli Hareketlere İzin Ver  
 Miktar Girilmesi Zorunlu  
 Kullanım Dışı

Kullanılabilir Para Birimleri

100.01.001 (Merkez Kasa (tl))

Para Birimi: USD

\* USD

Ab

Muhasebe Fiş Kayıtları

Bağlık Satırlar Toplam

Anahtar

Fiş Ref. Numarası

Bilgi

Yevmiye Numarası 0

Değişikliklere Kilitlenmiş

Muhasebe Defterinde Döküldü

Yevmiye Defterinde Döküldü

Genel

Fiş Tipi Tahsil

Fiş Tarihi 21.11.2022

Nakit Kasa Hesap Kodu 100.01.001

**Merkez Kasa (tl)**

Açıklama

Pozisyon

Ofis Merkez Ofis

Para Birimi

Dövizli Giriş Yapılacak

Satır Bazında Farklı Para Birimi Girilecek

Döküman Para Birimi SGD

Döviz Kuru

Nakit Kasa Hesap Kodu:100.01.001  
Muhasebe Hesabında İzin Verilen Para Birimlerine Uyumsuz!

Parasal İşlem Tipleri

Tanımı	Kod	Açıklama
Kanal	2	Endirekt
Yurt Dışı		
Parasal İşlem Tipi - 3		
Parasal İşlem Tipi - 4		
Parasal İşlem Tipi - 5	000	

## Finansman Yönetimi

- Nebim V3 ERP> Finansman Yönetimi> Banka Kredileri> Bankadan Alınan Krediler programında Finans İşlem Tipi girişi yapılabilmesi ve bankadan alınan kredi fişine bağlı olarak oluşan gider tahakkukları ve taksit ödemeleri hareketlerine bankadan alınan krediler fişinde girilen finans işlem tipinin yazılması sağlandı.

Bankadan Alınan Krediler

Başlık Satırlar Ödeme Planı

Anahtar  
Banka Kredi Ref. Numarası

Pozisyon  
Ofis Merkez Ofis

Genel  
Belge Numarası  
Belge Tarihi 8.11.2022 00:00  
Kapanma Tarihi 1.01.1900  Kapalı

Kredi Bilgileri  
Kredi Teminat  
Kredi Tipi  
 Taksit Tarihi Kontrol Edilmesin  
Vade Günü 0  
Vade Sayısı 1  
İlk Taksit Başlama Tarihi 8.11.2022  
Yıllık Faiz Oranı (%) 0,000  
KKDF Oranı (%) 0,000  
BSMV Oranı (%) 0,000  
Ana Para 0,00  
Masraf / Komisyon Tutarı 0,00

Diğer  
Açıklama

Cari Hesap  
Banka Cari Hesap Kodu  
Banka Kredileri Hesabı  
Banka Kredileri Hesabı (Gelecek Yıllar)  
Masraf / Komisyon Gider Hesabı  
Banka İşlem Tipi  
Muhasebe İşlem Tipi  
Maliyet Merkezi  
Döküman Para Birimi TRY  
Yerel Para Birimi TRY  
Döviz Kuru 1,0000

Borç 0  
Alacak 0  
Bakiye 0

Parasal İşlem Tipleri	Finans İşlem Tipleri	Tanımları	Kod	Açıklama
		Direct/Indirect 1	...	
		FT	...	
		İşlem Türü	...	
		Hareketler	...	

- Toptan Müşteri ve Tedarikçi kartlarına "Kullanılabilir Para Birimleri" elementi eklenerek, seçilen para birimleri ile işlem yapılabilmesi sağlandı. "Yalnızca Seçilen Para Birimi İle İşlem Yapılabilir" seçeneği kullanılmadığı durumda, ilgili elementte seçilen para birimleri dışında seçilen para birimleri ile fiş girişlerinde kullanıcının uyarılması sağlandı.

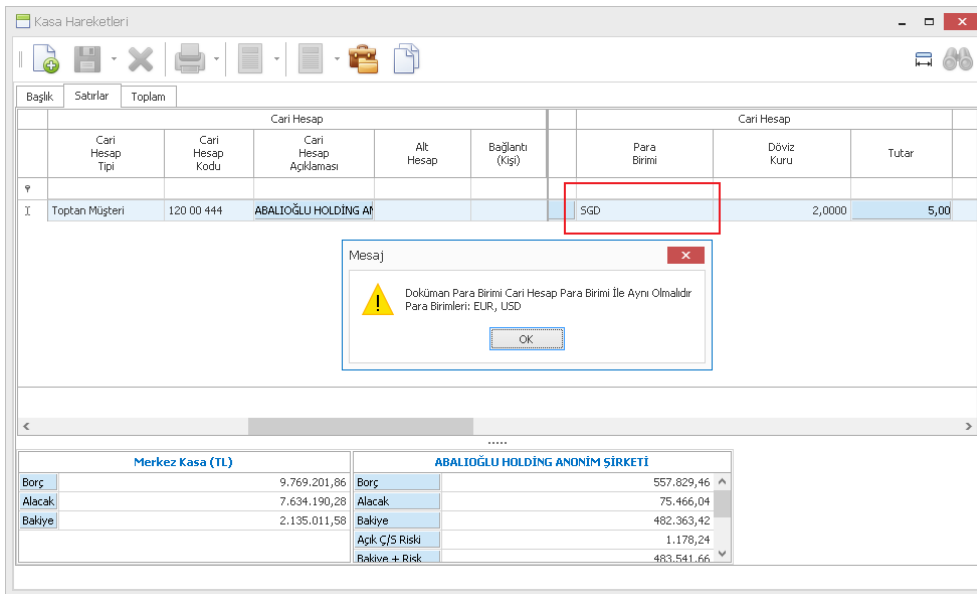
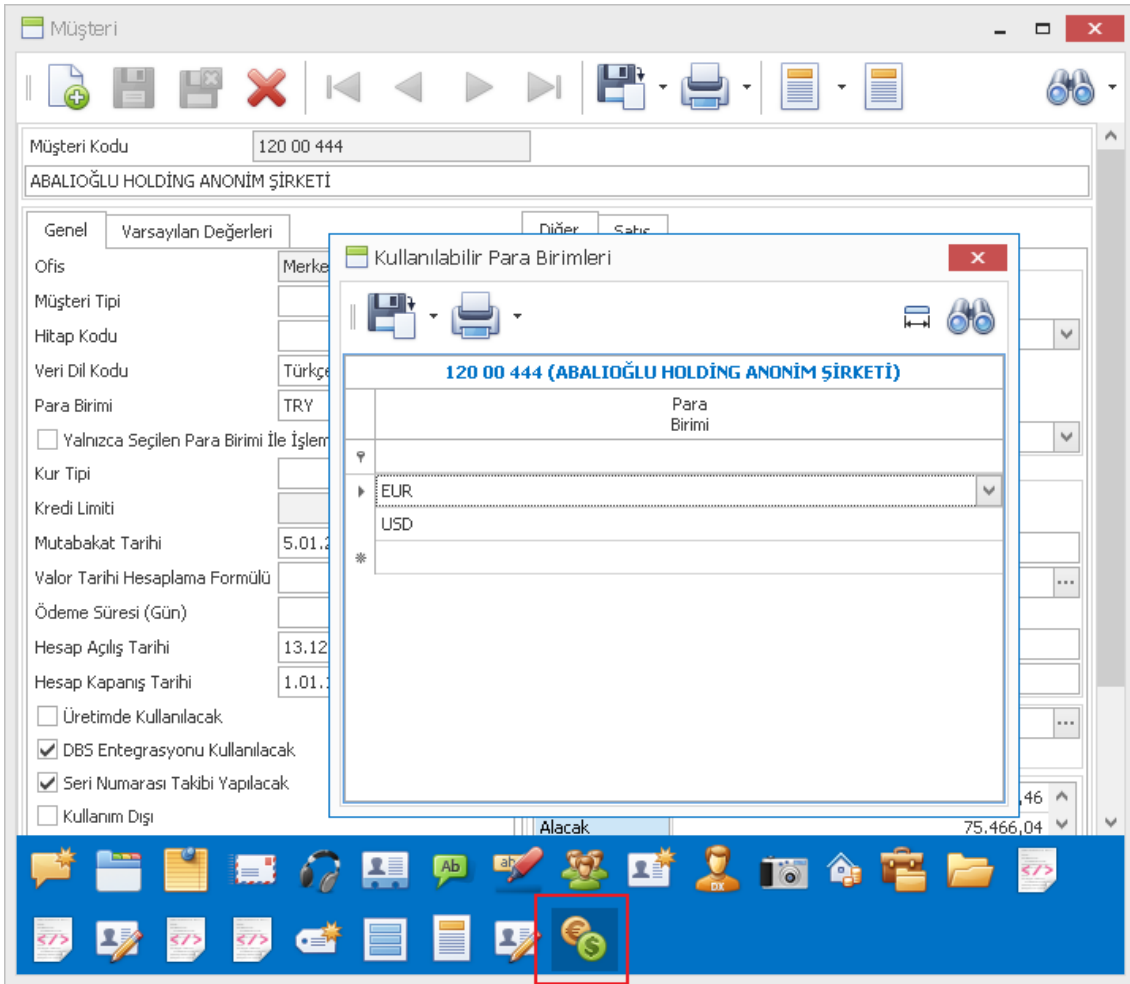



- Nakit kasa hesabında minimum bakiye tutarı tanımlanması ve kasa hareketi oluşturacak işlemlerde minimum bakiye tutarının altına düşmeyecek şekilde işlemlerin kontrol edilmesi sağlandı.

Nakit Kasa Hesabı

Nakit Kasa Hesap Kodu 100.01.001

Merkez Kasa (TL)

Genel Varsayılan Değerleri

Ofis Merkez Ofis Hesap Açılış Tarihi 1.01.2012

Para Birimi TRY Hesap Kapanış Tarihi 1.01.1900

Yalnızca Seçilen Para Birimi İle İşlem Yapılabilir

Alacak Bakiyeye İzin Ver

Hesap Kodu 100.01.001 Minimum Bakiye 50.000,

Kullanım Dışı

Hesap Açıklaması Merkez Kasa (tl)

Bakiye

Borç	9.769.201,86
Alacak	7.634.190,28
Bakiye	2.135.011,58

Kasa Hareketleri

Başlık Satırlar Toplam

Cari Hesap						Tutar		Diğer	
Cari Hesap Tipi	Cari Hesap Kodu	Cari Hesap Açıklaması	Alt Hesap	Bağlantı (Kişi)	Borç	Borç (Y)	İhracat Dosya Numarası	İthal Dosya Numarası	
I	Tedarikçi	1-1-10000	Özgün Tekstil			000,00			

Mesaj

! Nakit Kasa Hesabı Minimum Bakiye Altına Düşemez!

OK

0 0

Merkez Kasa (TL)		Özgün Tekstil	
Borç	9.769.201,86	Borç	34.494,92
Alacak	7.634.190,28	Alacak	110.489,88
Bakiye	2.135.011,58	Bakiye	-75.994,96
		Açık C/S Riski	0

- Verilen Garanti Mektubu kartına Cari Hesap Tipi olarak "Toptan Müşteri" seçimi ve "süresiz" seçeneği eklendi.

Verilen Garanti Mektubu

Garanti Mektubu Açıklama

Cari Hesap Tipi: Toptan Müşteri

Müşteri Kodu

Alt Hesap

Garanti Mektubu Tipi

Ofis

Banka

Banka Şubesi

Belge Numarası

Belge Tarihi: 1.01.1900

Doküman

Kapanış Durumu

Süresiz

Vade Tarihi: 31.12.2050

Para Birimi

Döviz Kuru: 1,0000

Tutar: 0,00

Kullanım Dışı

İthalat Dosya Numarası

İhracat Dosya Numarası

Maliyet Merkezi

Borç Muhasebe Hesabı

Alacak Muhasebe Hesabı

Muhasebe Hesabı

- Maliyet Merkezi kodlarının belirlenen iş ortaklarında kullanılması istenen durumlarda, iş ortağı bazında kullanıma izin verebilmek için Nebim V3 ERP> Genel Muhasebe> Maliyet Merkezi Yönetimi> Maliyet Merkezi kartına "Geçerli Olduğu İş Ortakları" elementi eklenip, yetkilendirme sağlandı.

Maliyet Merkezi E01001

İHRACAT-XOXO.I

Kullanım Dışı

Geçerli Olduğu İş Ortakları

(İHRACAT-XOXO.I)

Şirket Kodu	Şirket Adı	Aktif
77		<input checked="" type="checkbox"/>
777	Saraçoğlu Tekstil	<input type="checkbox"/>
778	SRC Tekstil	<input checked="" type="checkbox"/>

Starts with([Şirket Kodu], '77')

Edit Filter

- Nebim V3 ERP> Finansman Yönetimi>Personel Masrafları ve Ödemeleri> Personel Masraf Faturasası işlenirken, e-belge olan bir fatura için faturayı kayıt etme aşamasında “e-belge portalı üzerinden girildi” ve “e-belge numarası” bilgileri sorularak kayıt edilmesi sağlandı.

Personel Masraf Faturasası - Masraf Alış

Bağlık Sabırlar Toplam

Açıklamayı Yeni Satıra Kopyala

Madde Kodu	Madde Açıklaması	Alım Planı	Miktar	Birim Cinsi (1)	Liste Fiyatı			Doküman Para Birimi				Vergi			Parti Kodu
					Para Birimi	Döviz Kuru	Fiyat	Fiyat	Fiyat (VD)	Fiyat İskontosu 1	Toplam İskonto	Tutar	Kdv Oranı	Ötv/Öv Oranı	
1	Diğer Malzeme							00	118,0000		0,00	100,00	%18,0000		

Seri Numarası

E-Bele Portalı Üzerinden Girildi

E-Bele Numarası KYT1111111111111111

0,00 100,00

MELEK ALTUNSAVAR

Diğer Malzeme Giderleri	
Borç	0
Alacak	0
Bakiye	0
Açık Ç/Ş Riski	0
Bakiye + Risk	0
Kredi Limiti	0
Kalan Kredi Limiti	0,0000

Diğer Malzeme Giderleri	
Giren Miktar	0
Çıkan Miktar	0
Envanter	0

## İnsan Kaynakları ve Personel Ücretleri

- Bordro tahakkuklarını departman detayı olmadan muhasebeye entegre eden firmalar için Nebim V3 ERP> Personel Ücretleri> Tahakkukları Muhasebeye İşle programına "Muhasebe Fişleri Kümülatif Oluşturulsun (Personel Detayı Olmadan)" seçeneği eklenerek, hesap bazında kümülatif fiş oluşturulması sağlandı.

Tahakkukları Muhasebeye İşle

Filtre

Muhasebe Fiş Kayıtları

Muhasebe Fişi Olarak İşle (Muhasebe Fişinde Değişiklik Yapılabilir) (Bu Seçenek ile Oluşan Fişler Bu Uygulama ile Silinmez.)  
 Muhasebe Entegrasyon Fişi Olarak İşle  
 Entegre Edilmiş Muhasebe Fişlerini Sil

Personel Ücretleri

Geçerli Olduğu Yıl: 2022  
Geçerli Olduğu Ay: Kasım

Seçenekler

Bordro Tipi: Ücret Bordroları

Muhasebeye Entegre Edilmiş Olanlarda Dahil Edilsin  
 Muhasebe Fişleri Departman Bazında Oluşturulsun  
 Muhasebe Fişleri Kümülatif Oluşturulsun (Personel Detayı Olmadan)

Sorgular

V3 Sorgu

Filtre Filtrelenebilir Kolonlar

Adı: 1212

And

Next > Kapat

## Alım, Satım, Sevkiyat Süreçleri

- Rezervasyon, Sevk Emri, İrsaliye ve Fatura Sihirbazlarının sonuç formlarına "Görünümü Kaydet" ve "İlk Durumuna Getir" seçenekleri eklenerek, kullanıcının kendi sütun tasarımını saklaması ve listelenen kolonları özelleştirebilmesi sağlandı.

İrsaliye - Sipariş Bazlı (Otomatik) - Toptan Satışlar

Satırlar

Seç	Cari Hesap Tipi	Cari Hesap Kodu	Ofis	Mağaza Kodu	Depo Kodu	İthalat Dosya Numarası	İhracat Dosya Numarası	Karşı Depo Kodu	Askıya Alınmış	Kullanıcı Tarafından Kilitlemiş	İnternet Üzerinden Satılmıştır	İstihbaratı Onaylayan Kullanıcı	İstihbarat Onay Tarihi	Tevk Tipi
<input type="checkbox"/>	3	1-3-2							<input checked="" type="checkbox"/>	<input checked="" type="checkbox"/>	<input checked="" type="checkbox"/>			
<input type="checkbox"/>	3	120 0							<input type="checkbox"/>	<input type="checkbox"/>	<input type="checkbox"/>		1.01.1900	
<input type="checkbox"/>	3	120 0							<input type="checkbox"/>	<input type="checkbox"/>	<input type="checkbox"/>	NebimKutayAydin	10.06.2016	
<input type="checkbox"/>	3	120 0							<input type="checkbox"/>	<input type="checkbox"/>	<input type="checkbox"/>	NebimKutayAydin	10.06.2016	
<input type="checkbox"/>	3	120 0							<input type="checkbox"/>	<input type="checkbox"/>	<input type="checkbox"/>	NebimKutayAydin	11.07.2016	
<input type="checkbox"/>	3	120 0							<input type="checkbox"/>	<input type="checkbox"/>	<input type="checkbox"/>	NebimKutayAydin	11.07.2016	
<input type="checkbox"/>	3	120 0							<input type="checkbox"/>	<input type="checkbox"/>	<input type="checkbox"/>	NebimKutayAydin	11.07.2016	
<input type="checkbox"/>	3	120 0							<input type="checkbox"/>	<input type="checkbox"/>	<input type="checkbox"/>	NebimKutayAydin	11.07.2016	
<input type="checkbox"/>	3	120 0							<input type="checkbox"/>	<input type="checkbox"/>	<input type="checkbox"/>	NebimOzgurDener	24.08.2016	

Toplam : 0,0000 Toplam Kalan Miktar : 822,8000

Record 1 of 36

Next > Kapat

- Fatura formlarında kullanılmak üzere yeni istisna kodları eklendi:

338-İmalatçıların Mal İhracatları

339-İmalat Sanayii ile Turizme Yönelik Yatırım Teşvik Belgesi Kapsamındaki İnşaat İşlerine İlişkin Teslim ve Hizmetler

340-Elektrik Motorlu Taşıtların Geliştirilmesine Yönelik Mühendislik Hizmetleri

- Perakende müşteriler üzerinde yapılan analizler sonucunda müşteri kartlarının toplu halde "Kullanım Dışı" yapılması ihtiyacı ortaya çıkıyordu. Nebim V3 ERP> Perakende Satış> Perakende Müşteri Verilerini Düzenle> Perakende Müşteri Özellik Değişirme Sihirbazı içerisine "Kullanım Dışı" seçeneği eklenerek; sihirbazda verilen filtrelere göre listelenen ya da Excel formatı ile listesi alınan perakende müşterileri kartlarının "Kullanım Dışı" yapılabilmesi sağlandı.

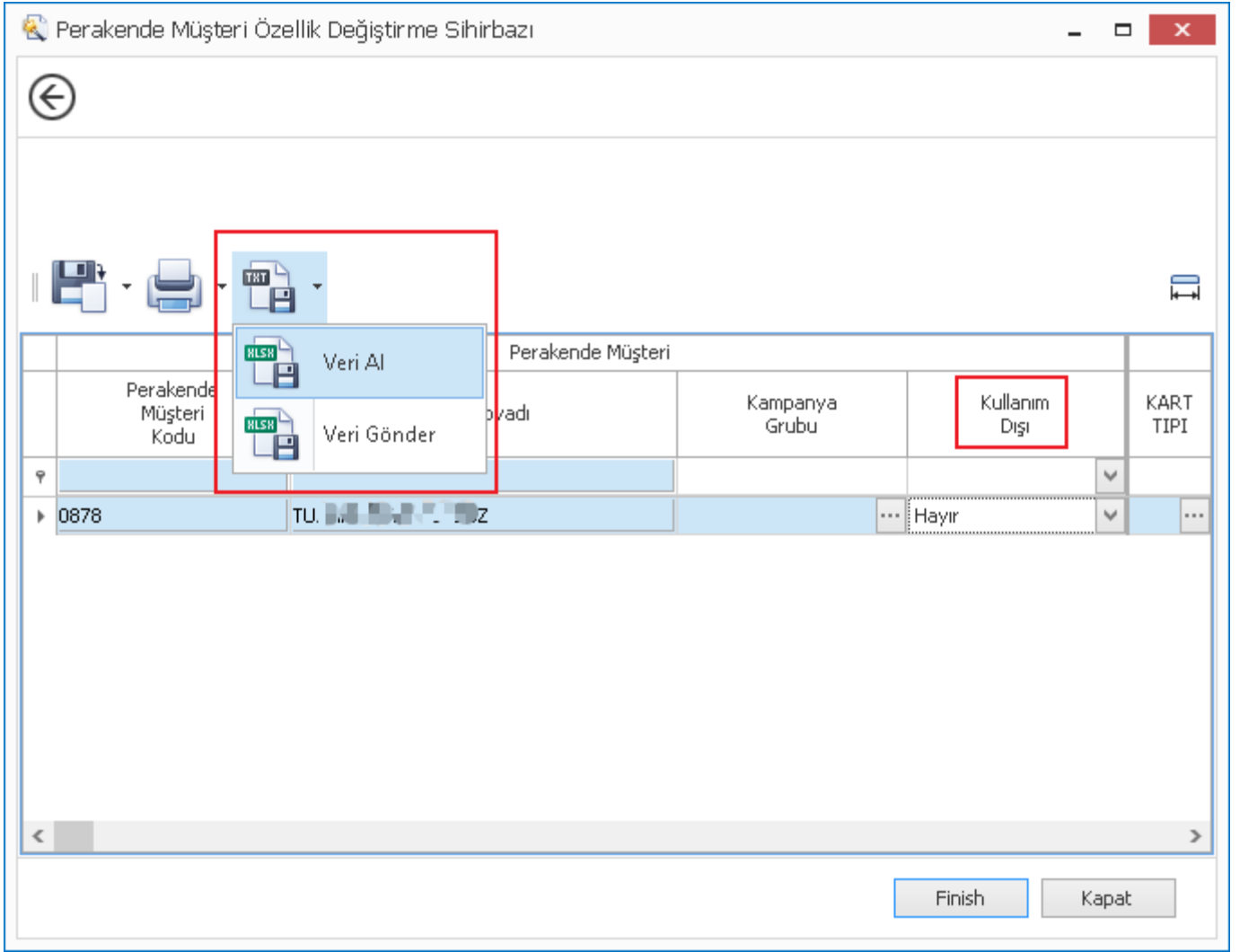

- Faturalardan oluşan muhasebe fişlerinde, faturaya yapılan iskontoları muhasebe tarafında ayrı hesapta iskonto dahil işleyerek takip edebilmek için Nebim V3 ERP> Ayarlar> Süreç ve Form Döküm Parametreleri> Alım, Satım, Sevkiyat Süreç Parametreleri altına ilgili fatura süreçleri için "İskontolar Ayrı Hesapta Vergi Dahil Tutulacak" parametresi eklendi. "İskontolar Ayrı Hesapta Tutulacak" parametresi seçili ise "İskontolar Ayrı Hesapta Vergi Dahil Tutulacak" parametresi de seçilebilir durumda çalışmaktadır.

Alım, Satım, Sevkiyat Süreç Parametreleri

Süreçler **Toptan Satışlar**

İşlem Özellikleri İskonto Parasal İşlem Tipleri Stok İşlem Tipleri Finans İşlem Tipleri Süreç Akış Kuralı

Fişte Geçerli Madde Tipleri

Ürün  Malzeme  Masraf  Servis

Fişteki Varsayılan Madde Tipi

Ürün  Malzeme  Masraf  Servis

Filtre

**Lojistik Firması İçin Fark Deposu**

Lojistik Firması İçin Fark Deposu Ekol Fark

**Muhasebe Fiş Kayıtları**

Fiş Kesildiği Anda Muhasebe Fişi Oluşsun	<input type="checkbox"/>
Fişi Kaydettikten Sonra Muhasebe Fişini Aç	<input type="checkbox"/>
Aynı Hesaplı Satırlar Birleşsin	<input checked="" type="checkbox"/>
Aynı İskonto Hesapları Birleşsin	<input type="checkbox"/>
İskontolar Aynı Hesapta Tutulacak	<input checked="" type="checkbox"/>
İade İşlemlerinde İskontolar Aynı Hesapta Tutulacak	<input type="checkbox"/>
İskontolar Aynı Hesapta Vergi Dahil Tutulacak	<input type="checkbox"/>
Muhasebe İşlem Tipi Kullanılacak	<input type="checkbox"/>
Muhasebe İşlem Tipi Girmesi Zorunlu	<input type="checkbox"/>
Muhasebe İşlem Tipi	

**Ödeme Planı**

Ödeme Planı	
Ödeme Planı Ürün Bazında	<input type="checkbox"/>
Valor Tarihi Hesaplama Formülü Kullan	<input checked="" type="checkbox"/>
Valor Tarihi Hesaplama Formülü	30 günde vade

**Satış**

Gecikmiş Borcu Olan Müşterilere Satış Yapılabilir	<input checked="" type="checkbox"/>
---	-------------------------------------

Süreç Akışı

- Alt Müşteri hesaplarına "Kampanya Grubu, Ödeme Planı Grubu ve İskonto" grubu tanımlanması ve fiş girişlerinde alt müşteri girildiğinde kontrol edilmesi sağlandı.

Alt Müşterisi

120 00 086 (Kutay A.Ş.)

Vergi Dairesi Adı	Vergi Numarası	Markup / Hakediş Grubu	Kampanya Grubu	Müşteri Ödeme Planı Grubu	Hesap İskonto Grubu	Kullanım Dışı
						<input checked="" type="checkbox"/>
ALI MAL MÜDÜRLÜĞÜ	1111111111	Grup 1				<input type="checkbox"/>
						<input checked="" type="checkbox"/>

- Set ürün kartı içerisindeki "Set İçeriği" elementinden bulunan içerik ürün kodu alanına yine bir set ürünün tanımlanabilmesi sağlanarak, Set Yap (Birleştir) ve Set Boz (Ürün Çöz) işlemlerinde içerik ürün kodu olarak tanımlanan set ürünün envanter hareketine dahil edilmesi sağlandı.

Ürün Kodu: SETMEDI003  
Enjektör 6 x 5 li paket

Genel | Ölçüler

Ürün Türü  
Birim Cinsi (1)  
Birim Cinsi (2)  
Birim Cinsi Çeviri Oranı  
Madde Vergi Grubu  
Madde Muhasebe Hattı

Ürün Hiyerarşisinde  
XOXO - XOXO - XOXO

Ürün Koleksiyon Grubu  
FW 06/07 - -

Kullanım Dışı

Set İçeriği

Set Ürün Niteliği

Set Türü: Tek Ürün

İçerik Ürün Kodu: SETMEDI001 Enjektör 5 li paket

Renk Kodu  
Lot Kodu

Satırlar | Özet Giriş

SETMEDI003 (Enjektör 6 x 5 li paket)							
Ürün Kodu	Ürün Adı	Renk Kodu	Beden	Uzunluk	Miktar	Miktar (2)	Kullanım Dışı
SETMEDI001	Enjektör 5 li pa...				6,000	0	<input type="checkbox"/>

- Ürün Dosyası Kütüphanesinde bulunan Ürün Dosyaları Nebim V3 ERP> Depo Yönetimi> Dışarıdan Gelen Ürün Dosyalarını Yönet> Kütüphanedeki Dosyayı Değiştir, Dışarıya Çıkar programına eklenen "Kullanım Dışı" seçeneği ile kayıt edilerek, stok fişlerinde bulunan "Fiş Satırlarını Dosyadan Al > Ürün Dosyası Kütüphanesi" seçeneği ile çağırılması engellendi.



Kütüphanedeki Dosyayı Deęiřtir, Dıřarıya Çıkar

Ürün Dosyası Adı 20160811

Kullanım Dıřı

Barkod	Madde Tipi	Madde Kodu	Renk Kodu	Beden	Uzunluk	Stok Boyutu 3	Miktar	M
	1	HD3001					10	

## Perakende Satış

- Bulgaristan' da perakende satış yapan mağazalarda mali onaylı yazıcı olarak Datecs FP700 Fiscal Printer kullanılabilir. Nebim V3 POS için Datecs FP700 Fiscal Printer entegrasyonu eklenerek Bulgaristan' da Nebim V3 POS' tan entegre olarak fiş yazdırılabilmesi sağlandı.

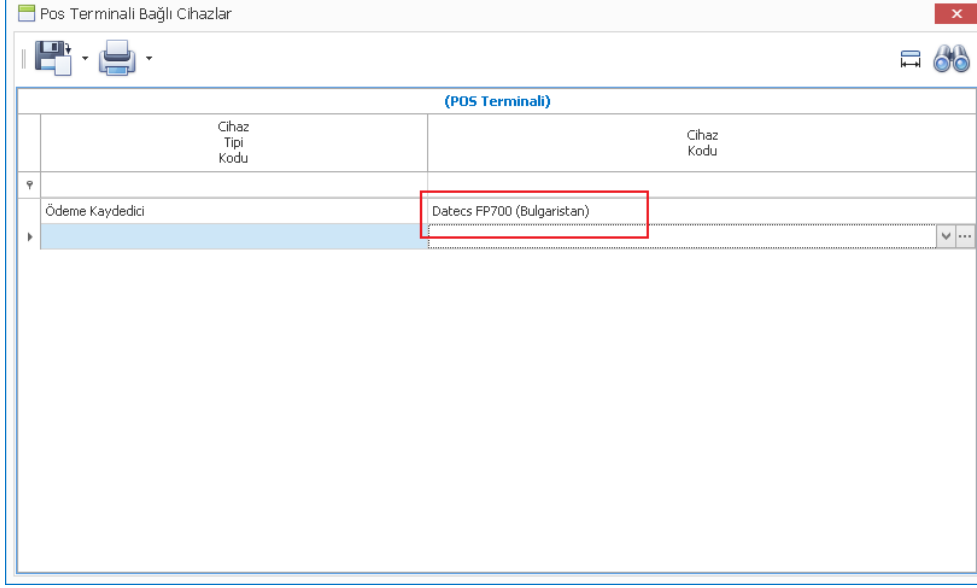

**\*\*\* Bu fonksiyonların kullanılabilmesi için "Nebim V3 Mağaza Kullanıcısı için Bulgaristan için DATECS FP-700 Entegrasyonu" lisansının temin edilmesi gerekmektedir.**

- Almanya' da perakende satış yapan mağazalarda POS cihazı olarak N2 Anima KassensichV-TSE uyumlu POS cihazı entegrasyonu kullanılabilir. Nebim V3 POS için N2 Anima KassensichV-TSE POS Cihazı Entegrasyonu eklenerek Almanya ve Avusturya' da Nebim V3 POS ile entegre olarak POS cihazı üzerinden ödeme alınabilmesi sağlandı.

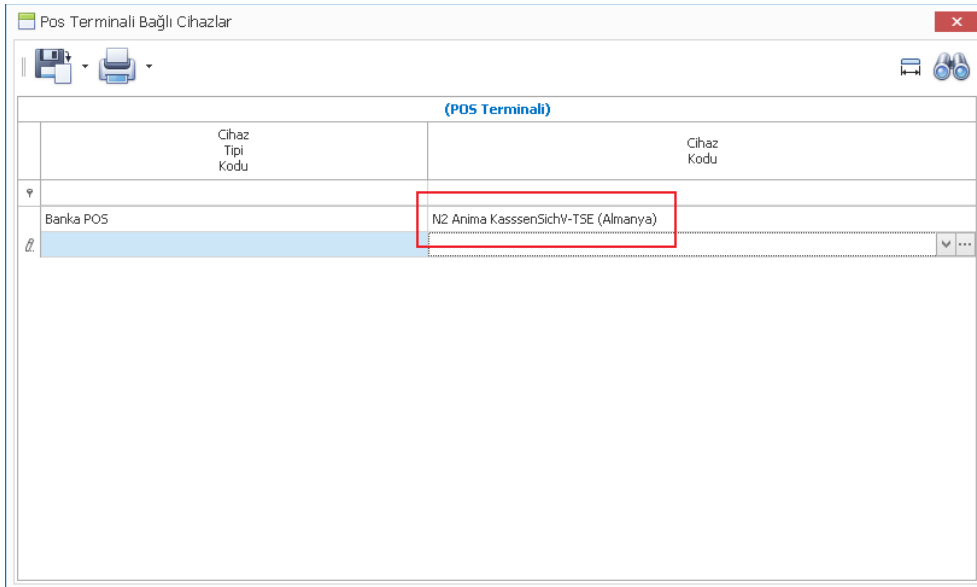

**\*\*\* Bu fonksiyonların kullanılabilmesi için “Nebim V3 Mağaza Kullanıcısı için Almanya için N2 Anima KassenSichV-TSE ve Mağazada Ödeme Entegrasyonu” lisansının temin edilmesi gerekmektedir.**

- Sırbistan' da perakende satış yapan mağazalarda mali onaylı yazılım olarak Softek ESIR Link Entegrasyonu kullanılabilir. Nebim V3 POS için Softek ESIR Link Entegrasyonu eklenerek Sırbistan' da Nebim V3 POS' tan entegre olarak fiş yazdırılabilmesi sağlandı.

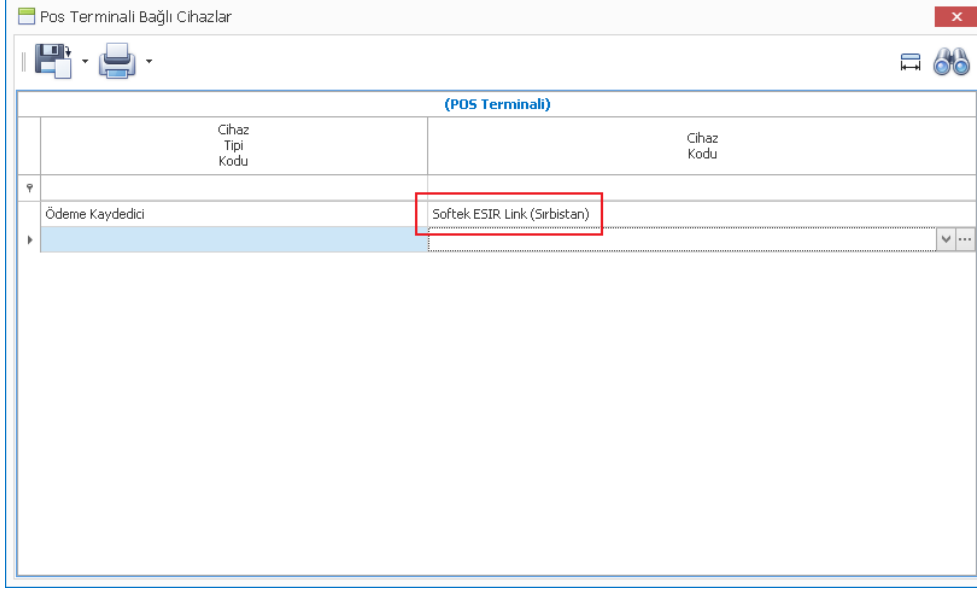

**\*\*\* Bu fonksiyonların kullanılabilmesi için “Nebim V3 Mağaza Kullanıcısı için Sırbistan için Softek ESIR Link Entegrasyonu” lisansının temin edilmesi gerekmektedir.**

- Azerbaycan' da perakende satış yapan mağazalarda mali onaylı donanım olarak NBA Token USB kullanılabilir. Nebim V3 POS için NBA Token USB entegrasyonu eklenerek Azerbaycan ' da Nebim V3 POS' tan entegre olarak fişlerin NBA Token USB' a gönderimi sağlandı.

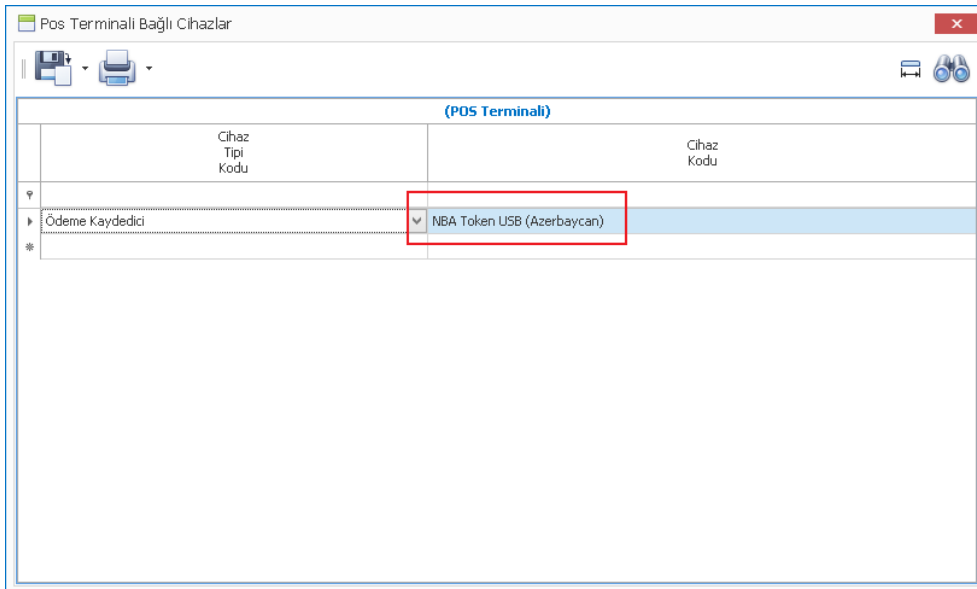

**\*\*\* Bu fonksiyonların kullanılabilmesi için "Nebim V3 Mağaza Kullanıcısı için Azerbaycan için NBA Token USB Entegrasyonu" lisansının temin edilmesi gerekmektedir.**

- Nebim V3 POS üzerinde, Müşteri Kod Bul formu ile müşteri tanıma kartı numarası girişi yapılarak müşteri araması yapılabiliyordu. Müşterinin tanıma kartı numarası yanında cep telefonu ya da e-posta adresi ile de arama yapabileme seçenekleri eklendi.

Ayarlar> Lokasyon Parametreleri> Mağaza Parametreleri> Parametreler altında bulunan "Müşteri çağırma tanıma kartı okutma öncelikli" parametresinin açıklaması "Müşteri ara veri girişi öncelikli" olarak değiştirildi ve 3 yeni parametre eklendi:

- Telefon ile Müşteri Ara
- E-Posta ile Müşteri Ara
- Tanıma Kartı ile Müşteri Ara

Mağaza Cari Kodu 3001 Akmerkez Mağazası

Mağazanın Kabul Edeceği Dövizler Sipariş Teslim Depoları İskonto Yetki Methodları Sadakat Yönetimi Servisi

Parametreler POS Üzerinde Dizinler Mağazaya Dağıtım Yapan Depolar Transfer Yapılabileceği Mağazalar Tamir Depoları

Otomatik Kod Üretmek İçin Mağaza Numarası d

Müşteri Doğrulama

Müşteri Doğrulama İşleminde: Tanıma Kartı Kullan

Müşteri Doğrulama İşleminde: SMS Kullan

Müşteri Doğrulama İşleminde: Şifre Kullan

Taksitli Satış, Müşteri Doğrulandığında Yapılabilir

Servis Destek İşlemleri Müşteri Doğrulandığında Geçerlidir

Müşteri İskontosu, Müşteri Doğrulandığında Geçerlidir

İade İşlemleri Müşteri Doğrulandığında Geçerlidir

SMS Gönderilebilir İletişim Şekli Bulunmuyor İse İade İşlemi Yapılabilir

Sadece Nakit İade İşlemleri İçin Doğrulama Yapılsın

Mağaza Yetkilisine SMS Gönderilsin

SMS Gönderilebilir İletişim Şekli Bulunmuyor İse Mağaza Yetkilisine SMS Gönderilsin

Sadece Kredi Kartı İade İşlemleri İçin Doğrulama Yapılsın

Mağaza Yetkilisine SMS Gönderilsin

SMS Gönderilebilir İletişim Şekli Bulunmuyor İse Mağaza Yetkilisine SMS Gönderilsin

Müşteri Bulma

Telefon ile Müşteri Ara

E-Posta ile Müşteri Ara

Tanıma Kartı ile Müşteri Ara

Müşteri Ara Veri Girişi Öncelikli

Müşteri Aramada Mağazanın Kendi Müşterileri Öncelikli Gelsin

Müşteri Tanıma Kartı Aktivasyon Sistemi Kullanılacak

Müşteri Tanıma Kartını Güvenli Okut (Klavye Girişine İzin Verilmez)

Tanıma Kartı Aktivasyon Tipi

Seçenekler

Fiş Kesildiği Anda Muhasebe Fişi Oluşsun

İnternet Satış Mağazası

İnternet Satış Mağazası Kargo İle İade Alınabilir

Mal Transfer Onaylanma Sistemi Kullanılacak

Satış Olmayan Ürünler İade Alınabilir

Onaylama Yapılırken İşlem Tarihi Sor (Yoksa Sistem Tarihi Kabul edilir)

Ürün Değiştirmede Kampanyaları Kapat

Son Kaç Gün Önceki Fişler Yeniden Yazdırılabilir 365

Minimum Kapora Yüzdesi (%) 0

Kredi Çeki Basıldıktan Sonra Kaç Gün Geçerli Olsun 365

Son Kaç Gün Önce Satılanlar İade Alınabilir 1000

Son Kaç Gün Önce Satılanlar İçin Ürün Değişimi Yapılabilir 100

Servis Destek Formu İle İade / Değişimlerde Son Kaç Gün İçin İşlem Yapılabilir 14

Son Kaç Gün Önce Oluşturulan Reyon Fişi İle İşlem Yapılabilir 200

Bu parametrelerden aktif edilene göre POS üzerinde kullanılan Müşteri Kod Bul formlarında Müşteri Arama Metodu alanı öncelikli ve seçilen opsiyonların gelmesi sağlandı:

### Müşteri Kodu Bul

Müşteri Arama Metodu	Tanıma Kartı ile Müşteri Ara
Müşteri Tanıma Kartı	Tanıma Kartı ile Müşteri Ara
Müşteri Tipi	Telefon ile Müşteri Ara
Müşteri Kodu	E-Posta ile Müşteri Ara
	Perakende Müşteri Kodu

Varsayılan Müşteri

Yeni Müşteri

Paro Üyesi Müşteri Umico Üyesi Müşteri

POS üzerinde Fatura Bul formu ile başlayan iade vb. işlemlerde de Müşteri Arama Metodu olarak ilgili opsiyonların kullanılması sağlandı:

### Nebim V3 POS-Debug

Peşin Satış İade \ Tümünü İade Al

#### Fatura Bul

Müşteri

Müşteri Arama Metodu: Tanıma Kartı ile Müşteri Ara

Müşteri Tanıma Kartı: Müşteri Tanıma Kartı

Müşteri Tipi: Perakende Müşteri

Müşteri:

Filtre

Numara Tipi: Fiş Numarası

Numara:

- Türkiye GSM şebekesine dahil (5XX formatlı) olmayan telefon numaralarını yabancı ülke cep telefonu numarası olarak kabul edip; SMS gönderimi ve İYS/İP süreçlerinin yönetilebilmesi sağlandı.

**Not:** Nebim V3 ERP 22.10.1 versiyonu ile yabancı telefon numaralarına OTP/Bulk SMS gönderiminde ve yabancı telefon numaralarının İYS/İP entegrasyonlarında Mobildev desteklenmektedir.

Yurtdışı telefon numarasını perakende müşteri kartına tanımlayabilmek için yeni bir iletişim şekli tanımlanıp giriş format tipi olarak "8: Yurtdışı Telefon Formatı" seçilerek, POS arayüzünde kullanılabilir duruma getirilmelidir.

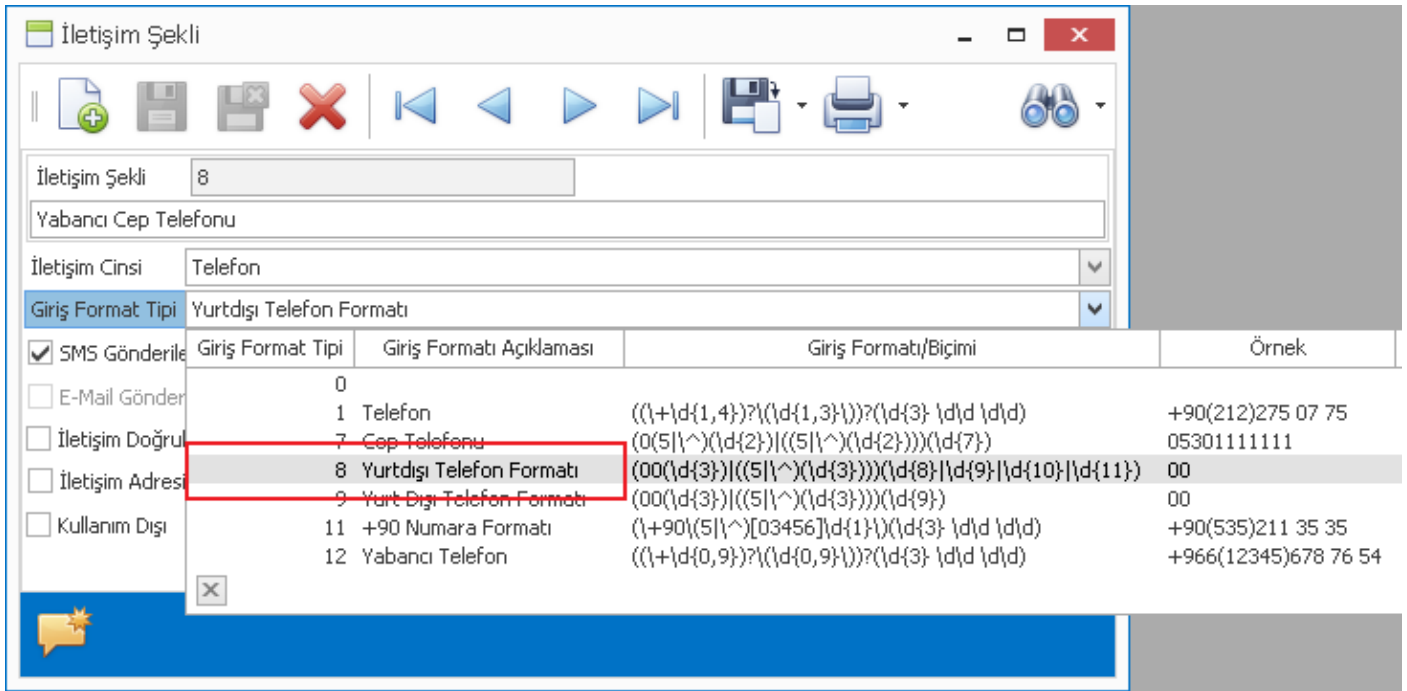

Giriş Format Tipi	Giriş Formatı Açıklaması	Giriş Formatı/Biçimi	Örnek
0			
1	Telefon	((\+{1,4})?(\d{1,3}))?\d{3} \d\d \d\d	+90(212)275 07 75
7	Cep Telefonu	(0(5 \^)(\d{2}) ((5 \^)(\d{2})))\d{7}	05301111111
8	Yurtdışı Telefon Formatı	(00(\d{3}) ((5 \^)(\d{3})))\d{8} \d{9} \d{10} \d{11}	00
9	Yurt Dışı Telefon Formatı	(00(\d{3}) ((5 \^)(\d{3})))\d{9}	00
11	+90 Numara Formatı	(\+90(5 \^)[03456]\d{1})\d{3} \d\d \d\d	+90(535)211 35 35
12	Yabancı Telefon	((\+{0,9})?(\d{0,9}))?\d{3} \d\d \d\d	+966(12345)678 76 54

OTP SMS gönderimi için Nebim V3 ERP> Ayarlar> Şirket Parametreleri> Müşterilere Duyurular> "Yurtdışı Anlık SMS Gönderilecek" parametresi işaretlendikten sonra Mobildev tarafından sağlanan yurtdışı Originator' un tanımlandığı SMS Servis Sağlayıcı seçimi yapılmalıdır.



Müşterilere Duyurular	
SMS Servis Sağlayıcı	Turatel ... Turatel Mobil Medya İletişim Ve Bilişim Sistemleri Elektronik San. Tic. Ltd. Şti.
Anlık SMSler İçin Servis Sağlayıcı	TuratelOTP ...
<input checked="" type="checkbox"/> Yurtdışı Anlık SMS Gönderilecek	
Yurtdışı Anlık SMSler İçin Servis Sağlayıcı	MobildevYurtdisi ...

OTP SMS ler için kullanılan "Perakende SMS Gönderim Şablonları" seçilen servis sağlayıcı için tanımlanmalıdır.

Bulk SMS gönderimleri için "SMS Duyurusu Oluşturma Sihirbazı" programında Mobildev tarafından sağlanan yurtdışı Originator' un tanımlandığı SMS Servis Sağlayıcı seçimi yapılarak gönderim sağlanabilir.

Parametrik tanımlamalar yapıldıktan sonra girilen yabancı telefon numarası; Türkiye' de kullanılan ve 5XX' li maskelenen cep telefonu numarası ile yapılan işlemlerdeki gibi OTP SMS, Bulk SMS gönderilebilecek ve İYS/İP süreçlerinde kullanılabilir.

### Müşteri Kartı

#### Kişisel Bilgiler

Müşteri Kodu

Hesap Tipi

Adı

Soyadı

Aile Adı

TC Kimlik No

Doğum Tarihi

Evlilik Tarihi

Cinsiyet Kodu

VIP Müşteri

Vergi Numarası

Vergi Dairesi

Cari Hesap No

Pasaport No

Pasaport Veriliş Tarihi

Uyruk

#### Perakende Müşteri Özellikleri

Kart Tipi

Kurumsal

Müşteri Özellikleri3

Müşteri Özellikleri4

Müşteri Özellikleri5

#### Adres

Adres Tipi

Ülke Kodu

Bölge/Eyalet Kodu

İl Kodu

Daire No

Posta Kodu

Adres No

Adres

[Sonraki Adrese Geç](#)

#### İletişim

Müşteri İletişim Bilgisini Vermek İstemiyor

Özel Cep Telefonu

Yabancı Cep Telefonu

E-Posta

İletişim Şekli4

İletişim Şekli5

İşlemler

**Müşteri Kartı**

003591122233333 No lu Telefona Doğrulama Kodu Gönderilecektir.

- E-Arşiv' e tabi firmaların internet üzerinden satışını yaptığı ürünlerin, müşteri tarafından iade edilmesi durumunda Nebim V3 POS üzerinden iade fatura girişi yapılırken Mağazadan İade / Kargo ile İade seçeneklerinin kullanılabilmesi ve Kargo ile iade seçeneğinde gider pusulası oluşturulmaması sağlandı.

Bu seçeneklerin iade faturası girişinde kullanılabilmesi için ilgili mağazanın Nebim V3 ERP> Ayarlar> Mağaza Parametreleri > Parametreler" sekmesindeki "İnternet Satış Mağazası" ve "İnternet Satış Mağazası Kargı ile İade Alabilir" seçeneklerinin işaretli olması gerekmektedir. Ayrıca iade alınacak satış faturasının da "İnternet Satış Bilgileri" nin doldurulmuş olması gerekmektedir.

Mağaza Parametreleri

Mağaza Cari Kodu 3001 Akmerkez Mağazası

Mağazanın Kabul Edeceği Dövizler Sipariş Teslim Depoları İskonto Yetki Methodları Sadakat Yönetimi Servisi

Parametreler POS Üzerinde Dizinler Mağazaya Dağıtım Yapan Depolar Transfer Yapabileceği Mağazalar Tamir Depoları

Otomatik Kod Üretmek İçin Mağaza Numarası 0

**Müşteri Doğrulama**

Müşteri Doğrulama İşleminde: Tanıma Kartı Kullan

Müşteri Doğrulama İşleminde: SMS Kullan

Müşteri Doğrulama İşleminde: Şifre Kullan

Taksitli Satış, Müşteri Doğrulandığında Yapılabilir

Servis Destek İşlemleri Müşteri Doğrulandığında Geçerlidir

Müşteri İskontosu, Müşteri Doğrulandığında Geçerlidir

İade İşlemleri Müşteri Doğrulandığında Geçerlidir

SMS Gönderilebilir İletişim Şekli Bulunmuyor İse İade İşlemi Yapılabilir

Sadece Nakit İade İşlemleri İçin Doğrulama Yapılsın

Mağaza Yetkilisine SMS Gönderilsin

SMS Gönderilebilir İletişim Şekli Bulunmuyor İse Mağaza Yetkilisine SMS Gönderilsin

Sadece Kredi Kartı İade İşlemleri İçin Doğrulama Yapılsın

Mağaza Yetkilisine SMS Gönderilsin

SMS Gönderilebilir İletişim Şekli Bulunmuyor İse Mağaza Yetkilisine SMS Gönderilsin

**Müşteri Bulma**

Telefon ile Müşteri Ara

E-Posta ile Müşteri Ara

Tanıma Kartı ile Müşteri Ara

Müşteri Ara Veri Girişi Öncelikli

Müşteri Aramada Mağazanın Kendi Müşterileri Öncelikli Gelsin

Müşteri Tanıma Kartı Aktivasyon Sistemi Kullanılacak

Müşteri Tanıma Kartını Güvenli Okut (Klavye Girişine İzin Verilmez)

Tanıma Kartı Aktivasyon Tipi

**Seçenekler**

Fiş Kesildiği Anda Muhasebe Fişi Oluşsun

İnternet Satış Mağazası

İnternet Satış Mağazası Kargo İle İade Alabilir

Mal Transfer Onaylanma Sistemi Kullanılacak

Satışı Olmayan Ürünler İade Alınabilir

Onaylama Yapılırken İşlem Tarihi Sor (Yoksa Sistem Tarihi Kabul edilir)

Ürün Değiştirmede Kampanyaları Kapat

Son Kaç Gün Önceki Fişler Yeniden Yazdırılabilir 365

Minimum Kapora Yüzdesi (%) 0

Kredi Çeki Basıldıktan Sonra Kaç Gün Geçerli Olsun 365

Son Kaç Gün Önce Satılanlar İade Alınabilir 1000

Son Kaç Gün Önce Satılanlar İçin Ürün Değişimi Yapılabilir 100

Servis Destek Formu İle İade / Değişimlerde Son Kaç Gün İçin İşlem Yapılabilir 14

Son Kaç Gün Önce Oluşturulan Reyon Fişi İle İşlem Yapılabilir 200



	Tutar	İade Nedeni	
169,90	169,90	Defolu Ürün	▼

### Fatura İade Tipi

Mağazadan İade F1

Kargo İle İade F2

✕

### Ödeme

Nakit

- Nebim V3 POS üzerinde, iade faturası için iade ödemesi kaydedilirken müşteri doğrulama işlemi yapıldıktan sonra iade faturasının tamamlanması sağlanıyordu. İade ödemelerinin kontrollü yapılabilmesi için mağaza yetkilisine SMS gönderimi ya da müşterinin kayıtlı cep telefonuna SMS gönderilemiyor ise mağaza yetkilisine SMS gönderimi yapılarak işlemin tamamlanması sağlandı.

Nebim V3 ERP> Ayarlar> Lokasyon Parametreleri> Mağaza Parametreleri içerisinde "Sadece Nakit İade İşlemleri İçin Doğrulama Yapılsın" ve "Sadece Kredi Kartı İade İşlemleri İçin Doğrulama Yapılsın" seçenekleri altına;

o Mağaza Yetkilisine SMS Gönderilsin

o SMS Gönderilebilir İletişim Şekli Bulunmuyor İse Mağaza Yetkilisine SMS Gönderilsin seçenekleri eklendi.

Mağaza Parametreleri

Mağaza Cari Kodu 3001 Akmerkez Mağazası

Mağazanın Kabul Edeceği Dövizler Sipariş Teslim Depoları İskonto Yetki Methodları Sadakat Yönetimi Servisi

Parametreler POS Üzerinde Dizinler Mağazaya Dağıtım Yapan Depolar Transfer Yapılabileceği Mağazalar Tamir Depoları

Otomatik Kod Üretmek İçin Mağaza Numarası 0

Müşteri Doğrulama

Müşteri Doğrulama İşleminde: Tanıma Kartı Kullan

Müşteri Doğrulama İşleminde: SMS Kullan

Müşteri Doğrulama İşleminde: Şifre Kullan

Taksitli Satış, Müşteri Doğrulandığında Yapılabilir

Servis Destek İşlemleri Müşteri Doğrulandığında Geçerlidir

Müşteri İskontosu, Müşteri Doğrulandığında Geçerlidir

İade İşlemleri Müşteri Doğrulandığında Geçerlidir

SMS Gönderilebilir İletişim Şekli Bulunmuyor İse İade İşlemi Yapılabilir

Sadece Nakit İade İşlemleri İçin Doğrulama Yapılsın

Mağaza Yetkilisine SMS Gönderilsin

SMS Gönderilebilir İletişim Şekli Bulunmuyor İse Mağaza Yetkilisine SMS Gönderilsin

Sadece Kredi Kartı İade İşlemleri İçin Doğrulama Yapılsın

Mağaza Yetkilisine SMS Gönderilsin

SMS Gönderilebilir İletişim Şekli Bulunmuyor İse Mağaza Yetkilisine SMS Gönderilsin

Müşteri Bulma

Telefon ile Müşteri Ara

E-Posta ile Müşteri Ara

Tanıma Kartı ile Müşteri Ara

Müşteri Ara Veri Girişi Öncelikli

Müşteri Aramada Mağazanın Kendi Müşterileri Öncelikli Gelsin

Müşteri Tanıma Kartı Aktivasyon Sistemi Kullanılacak

Müşteri Tanıma Kartını Güvenli Okut (Klavye Girişine İzin Verilmez)

Tanıma Kartı Aktivasyon Tipi

Seçenekler

Fiş Kesildiği Anda Muhasebe Fişi Oluşsun

İnternet Satış Mağazası

İnternet Satış Mağazası Kargo İle İade Alabilir

Mal Transfer Onaylanma Sistemi Kullanılacak

Satış Olmayan Ürünler İade Alınabilir

Onaylama Yapılırken İşlem Tarihi Sor (Yoksa Sistem Tarihi Kabul edilir)

Ürün Değiştirmede Kampanyaları Kapat

Son Kaç Gün Önceki Fişler Yeniden Yazdırılabilir 365

Minimum Kapora Yüzdesi (%) 0

Kredi Çeki Basıldıktan Sonra Kaç Gün Geçerli Olsun 365

Son Kaç Gün Önce Satılanlar İade Alınabilir 1000

Son Kaç Gün Önce Satılanlar İçin Ürün Değişimi Yapılabilir 100

Servis Destek Formu İle İade / Değişimlerde Son Kaç Gün İçin İşlem Yapılabilir 14

Son Kaç Gün Önce Oluşturulan Reyon Fişi İle İşlem Yapılabilir 200

Ödeme formunda ilgili parametrelere göre nakit iade yapılmak istendiğinde müşterinin sms gönderilebilir iletişim şekli bulunmadığı için mağaza yetkili listesinden ulaşılabilir durumda olan bir cep telefonu numarası seçilip SMS ile gelen doğrulama kodunu girip işlemin tamamlaması sağlandı.

← Nebim V3 POS-Debug Peşin Satış İade \ Ürün İade Al

← Fatura Bul \ İade Faturası

İade Faturası

İade Nedeni:

İade Fiş Tarihi: 8.11.2022

Satış Sorumlusu:

Fatura

Fiş Numarası: 1-R-7-396246

Fiş Tarihi: 8.11.2022

Ürün Adı	Miktar	Fiyat
T-SHIRT-SPIDER-MAN-	1	100,00
Ürün:[DS110000055] - [002 - HAKI] - L Satış Sorumlusu:[001] - Orhan Canpolat Ürün Teslim Durumu : Anında Teslim-Teslim Edilmiş Barkod: 100		

Ödeme

Toplam: 100,00

İskonto: 0,00

Net Tutar: 100,00

Ödenen Tutar: 0,00

Para Birimi: TRY /

Döviz Kuru: 1,0000

SMS Onay

SMS Gönderilecek Telefon: 0532...

Onay Kodu:

8 9 ←

4 5 6 C

1 2 3 ↓

0 00 ,

✓ ✗

İşlemler \$ ✗

- Nebim V3 POS üzerinde fatura düzenlenirken "İndirim Çeki Kullan" işleminde, önce indirim çeki tipi seçilmesi sonrasında seri numarası girişi yapılması gerekiyordu. Bu durum çek tipi bilinmediği durumlarda işlem süresini uzatmaktaydı. Nebim V3 ERP 22.10.1 versiyonu ile birlikte seri numarasına göre arama işlemi yapıp o seri numarasında tek bir çek tipi var ise işlemin devam etmesi sağlandı.

## İndirim Çeki Kullan

	İndirim Çeki Tipi	Seri Numarası	İskonto Oranı	Kullanılabilir Tutar	Harcanacak Tutar
I	967883	M222 ...	0,0000	100,00	100,00



- Nebim V3 22.4 versiyonu ile birlikte Sabiha Gökçen Havalimanı içerisinde gümrüksüz satış alanları için faaliyet gösteren "Dufry" ile entegrasyon yapılarak; Nebim V3 ERP ve Nebim V3 POS ile kullanıma sunulmuştu. Nebim V3 22.10 versiyonu ile birlikte havalimanı iç hat mağazalarında "Dufry" ile entegrasyon yapıldı.

Dufry Entegrasyon Parametreleri programına, Dufry mağazası için FTP kullanıcı bilgisi, parola, Dufry mağaza tanımlamaları, yurtiçi mağaza için kur tipi girilebilmektedir.



Şirket Parametreleri

Mağaza Parametreleri

Drag a column header here to group by that column

	Şirket Kodu	Şirket Adı	FTP Kullanıcı Adı	FTP Şifre	FTP Dosya Dizini	Dufry Mağaza Kur Tipi	Yurtiçi Mağaza Kur Tipi
1	Panteon		sXvQ4joa	ftp://212.		Serbest Piyasa Alış	Mağaza Kuru

Dufry Entegrasyon Parametreleri

Şirket Parametreleri Mağaza Parametreleri

Drag a column header here to group by that column

Mağaza Kodu	Mağaza Adı	Şirket Kodu	RetailStoreID	Müşteri Kartı Varsayılan Değerler İle Oluşturulsun	Firma Kodu	Yurtiçi Mağaza
3001				<input checked="" type="checkbox"/>		<input checked="" type="checkbox"/>
3001	Akmerkez Ma...	1	10	<input type="checkbox"/>	16	<input checked="" type="checkbox"/>
30015	3001 kolay ko...	1		<input type="checkbox"/>		<input type="checkbox"/>

Starts with([Mağaza Kodu], '3001')

Edit Filter

- Dufry firması yapılan her satışın kendi belirledikleri format ve bilgileri de içeren bir halde gün sonlarında Dufry FTP Sunucusuna gönderilmesini istemektedir.

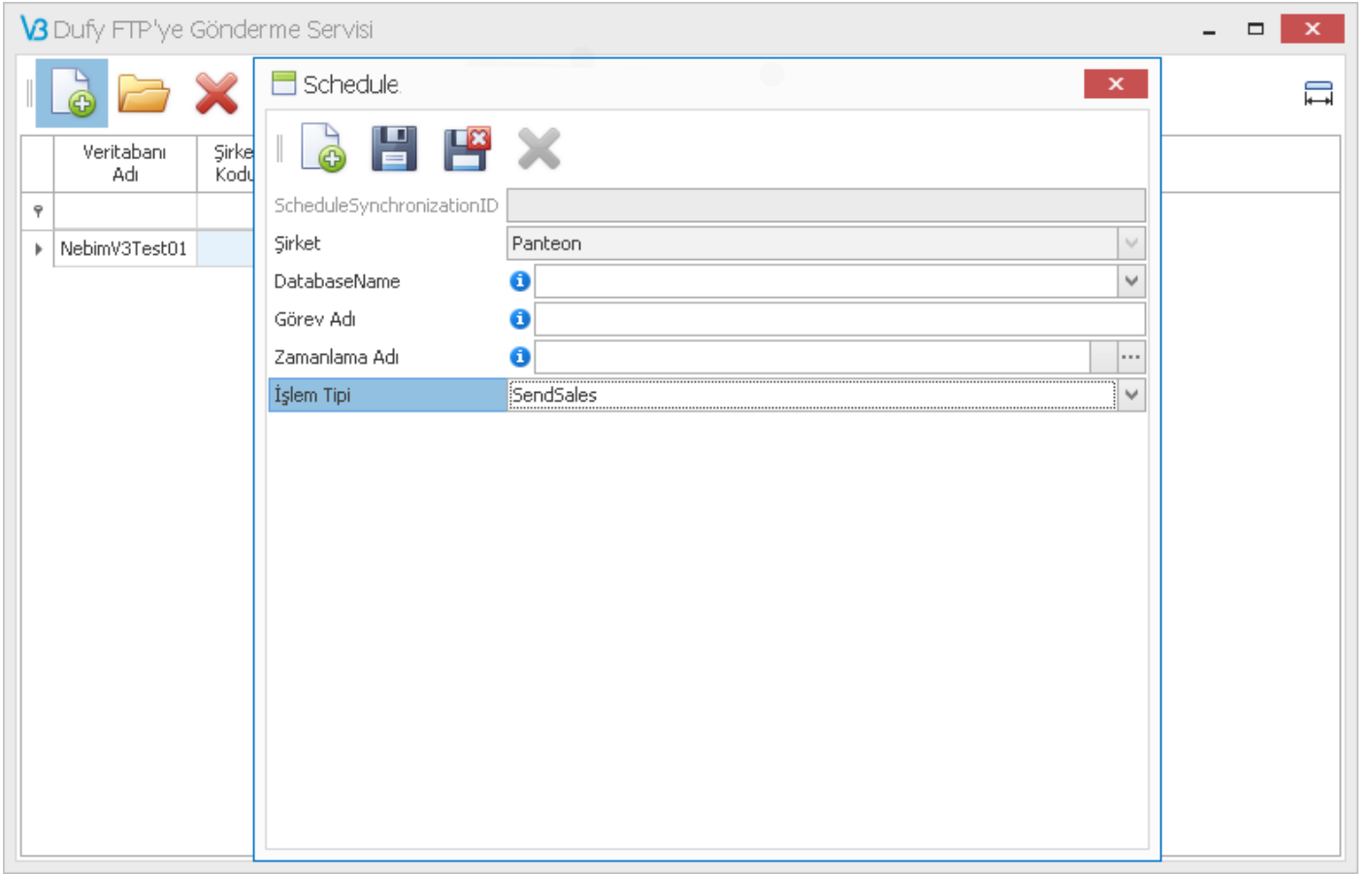

Dufry' nin ftp sunucu üzerinde yayınladığı günlük döviz kurları alınarak Nebim V3 ERP veri tabanına işlenmektedir.

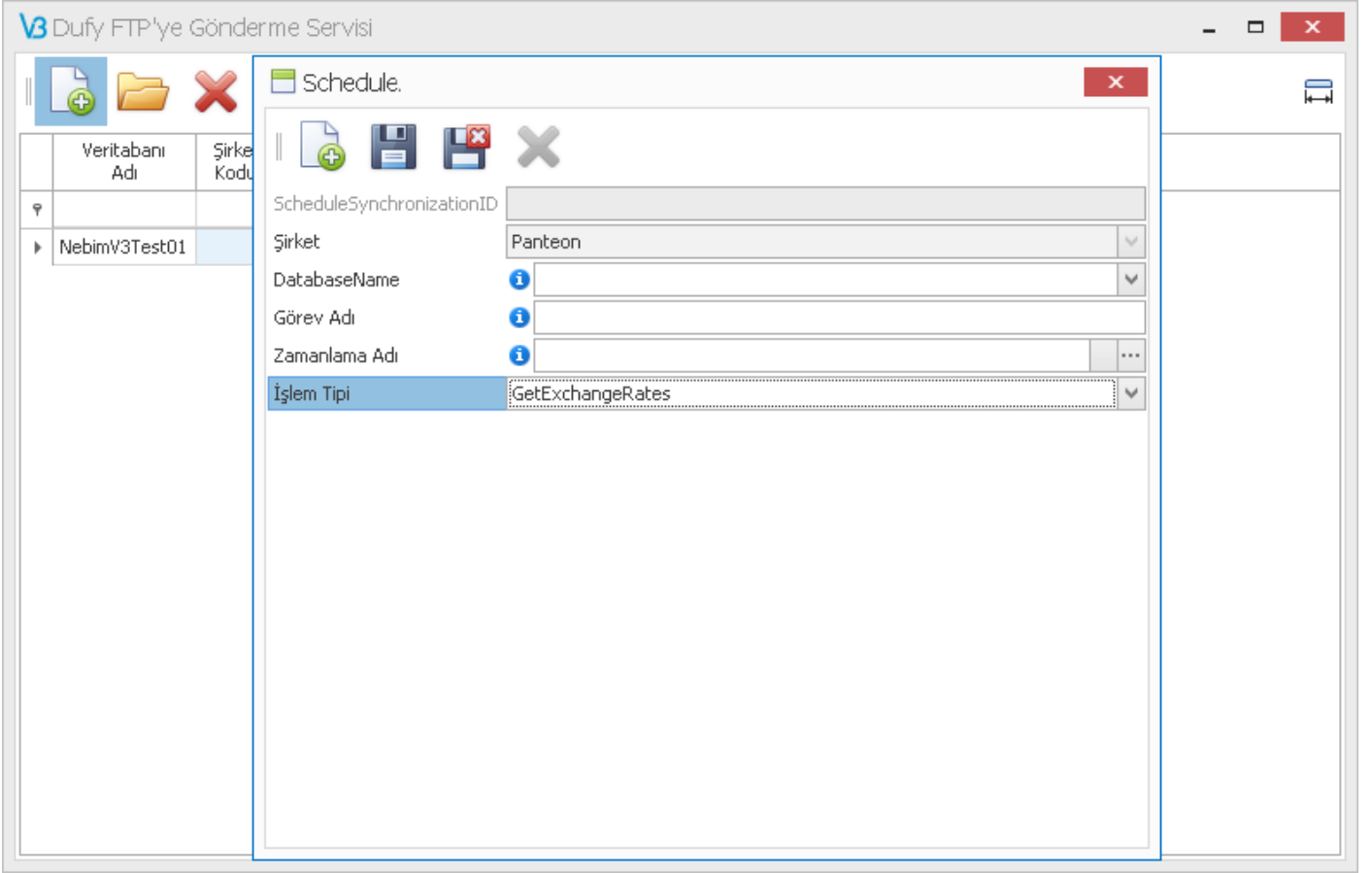

**\*\*\* Bu fonksiyonların kullanılabilmesi için “Nebim V3 Mağaza için Dufry İç Hatlar Entegrasyonu” lisansının temin edilmesi gerekmektedir.**

- Hızlı dağıtım şirketi olarak Getir Çarşı ile entegrasyon sağlandı:

Getir Çarşı uygulaması üzerinden alınan siparişler, Nebim V3 Entegratör ile Getir Çarşı tarafından Nebim V3 veri tabanına yazıldıktan sonra; Nebim V3 POS üzerinden siparişlerin onaylanması/iptal edilmesi, kısmi iptal işlemleri, siparişin hazırlanması, faturalanması ve Getir Çarşı kuryesine teslim edilmesi süreçlerinin yönetilmesi sağlandı.

Nebim V3 ERP> Ayarlar> Lokasyon Parametreleri> Getir Çarşı Entegrasyon Parametreleri programı ile Getir Çarşı tarafından verilen ApiURL, kullanıcı kodu, parola, shopID bilgileri girilip, “İade Nedeni Karşılıkları” sekmesinde bulunan Getir Çarşı iade kodlarının Nebim V3 iade kodu karşılıkları tanımlanır.



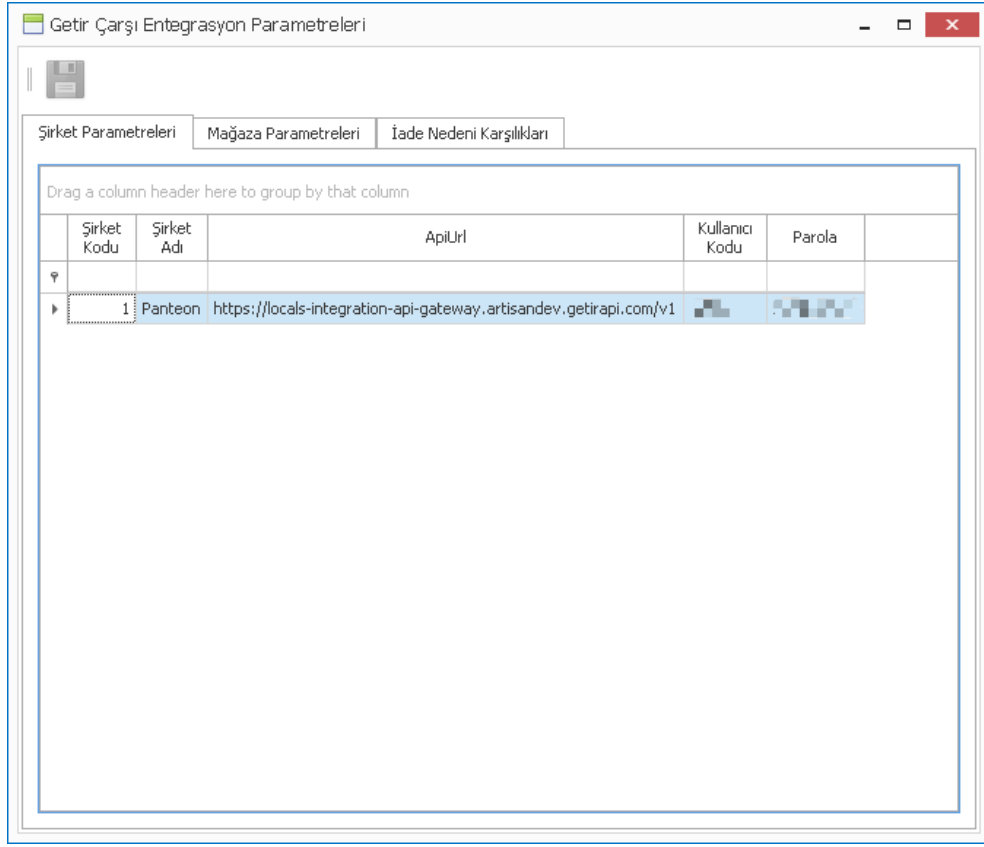

Getir Çarşı tarafından Nebim V3 Entegratör ile Nebim V3 veri tabanına yazılan siparişler Nebim V3 POS> Sipariş Düzenle – Getir Çarşı ile görüntülenip; onay/iptal ve diğer yönetim işlemleri yapılır:

Ürün Adı	Miktar	Fiyat	Tutar	Kalan Miktar	İptal Edilen Miktar	Sipariş İptal Nedeni	Teslim Tarihi	Satır Açıklaması
Basic Takım Elbise	1	20,00	20,00	1	0		13.09.2022	

Ürün: [0000000001] - [001 - GR] - 4  
Teslim Tarihi: 13.09.2022  
Barkod: 444444

Fiş Bilgisi  
Fiş Numarası: I-R-2-8561  
Fiş Tarihi: 13.09.2022  
Müşteri: Tolga Gökçekli  
Sipariş Durumu: OrderDelivered  
Seçenekler  
Tümü İptal: Hayır  
İptal Tarihi: 14.11.2022

Ödeme

Ödeme Tipi	Tutar
Kredi Kartı	20,00

Kredi Kartı Tipi: ANADOLU BANK  
Vade Sayısı: 2  
İşlem Yapılan Banka: ANADOLUBANK A.S.

Fatura

20,00

- Azerbaycan' da sadakat kart yönetim servisi olarak kullanılan UMICO ile perakende satış entegrasyonu yapıldı.

Nebim V3 ERP> Ayarlar> Lokasyon Parametreleri> Umico ile Entegrasyon Parametreleri programı ile POS terminali bazında Umico tarafından verilen pos\_ext\_id bilgileri girişi yapılır:

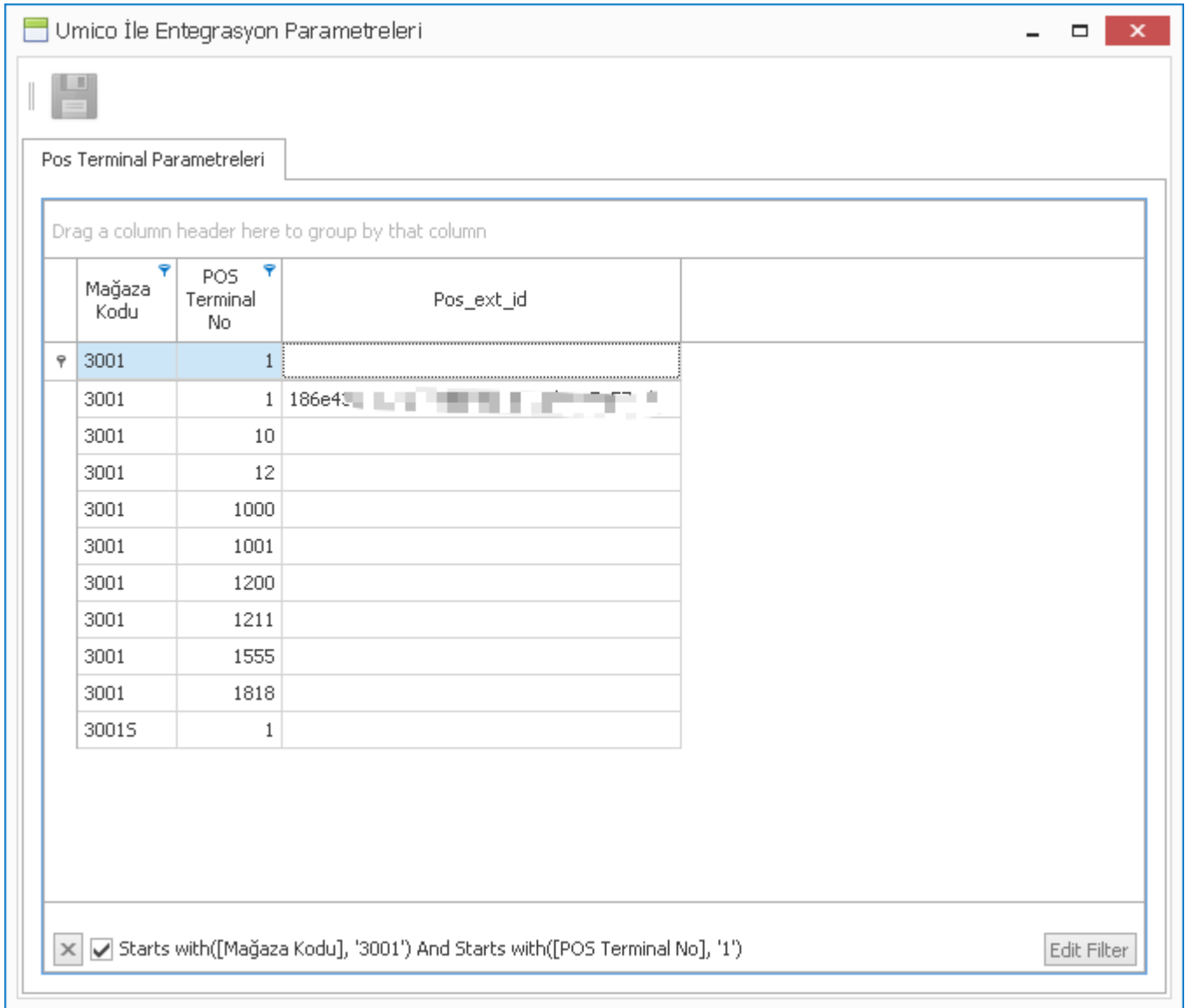

Umico ile Entegrasyon Parametreleri

Pos Terminal Parametreleri

Drag a column header here to group by that column

Mağaza Kodu	POS Terminal No	Pos_ext_id
3001	1	
3001	1	186e43
3001	10	
3001	12	
3001	1000	
3001	1001	
3001	1200	
3001	1211	
3001	1555	
3001	1818	
30015	1	

Starts with([Mağaza Kodu], '3001') And Starts with([POS Terminal No], '1')

Nebim V3 ERP> Ayarlar> Genel Kodlamalar> Sadakat Yönetim Servisi programı ile UMICO için Api Anahtar ve Servis Adresi girişi yapılır:

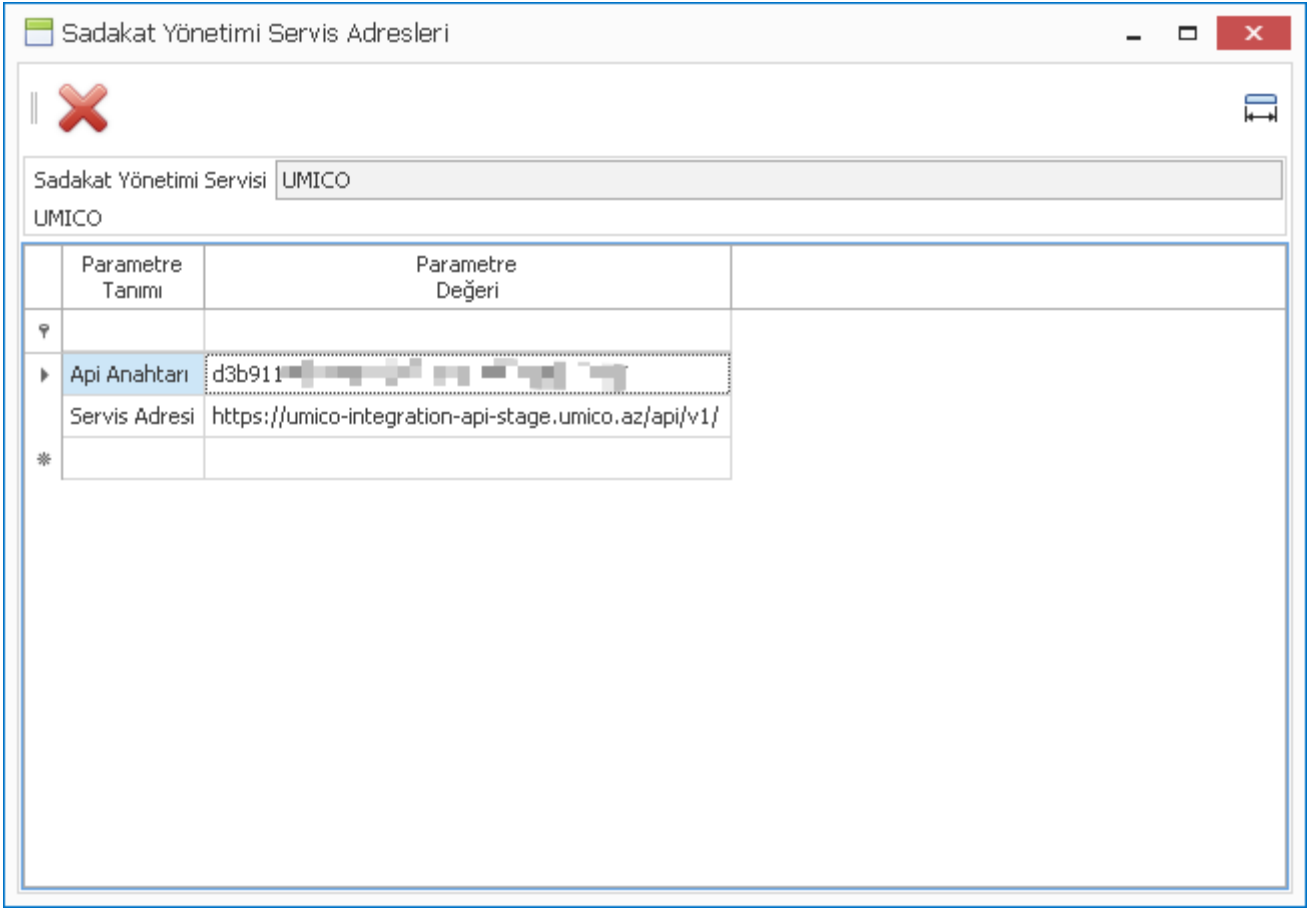

Nebim V3 ERP> Ayarlar> Lokasyon Parametreleri> Mağaza Parametreleri> Sadakat Yönetim Servisi sekmesinden "UMICO" aktif edilip, Nebim V3 POS ile perakende satış faturasında Umico Kart Numarası ile puan sorgulama ve kullanma işlemleri yapılabilir:

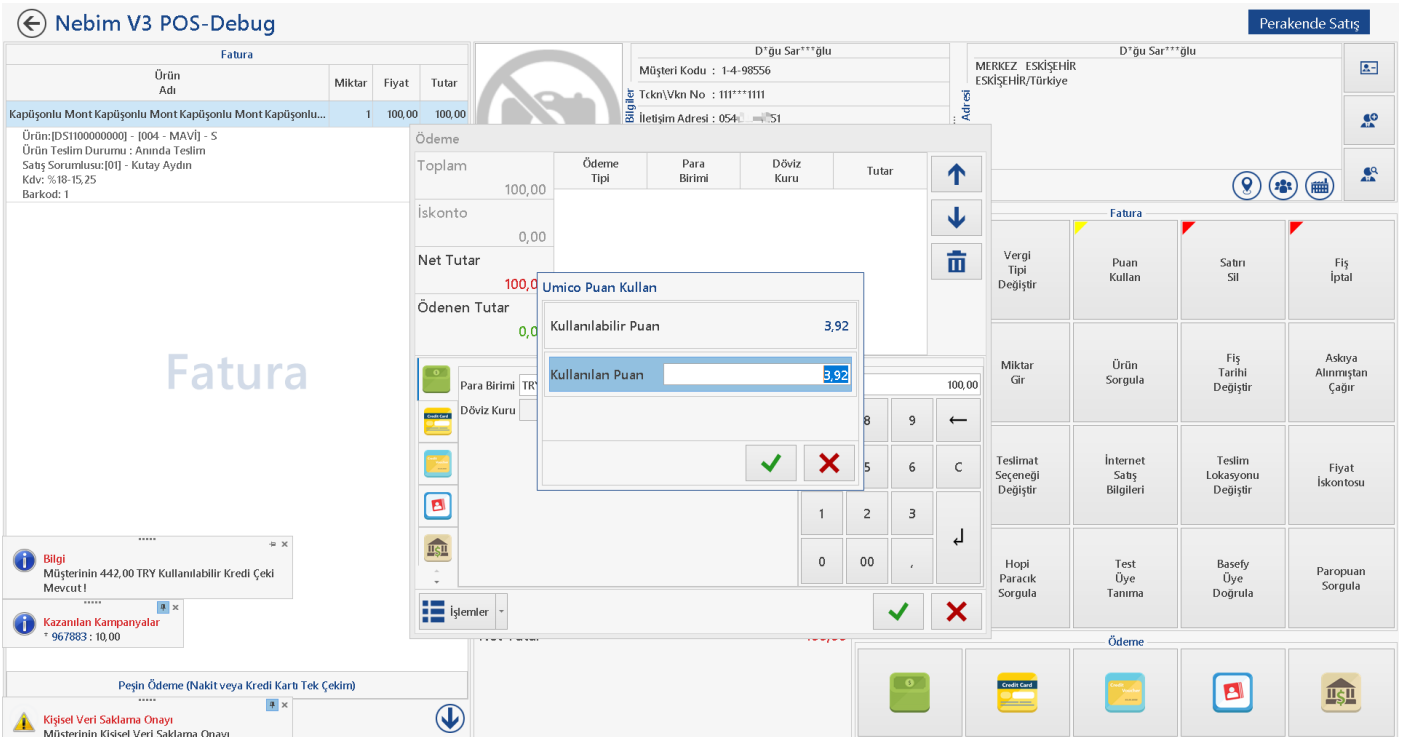

- Tax Free Aracı Kurum olarak "Tax Free Zone" ile entegrasyon yapılarak Nebim V3 POS ile kesilen perakende faturaların gönderimi sağlandı.

Nebim V3 ERP> Ayarlar> Lokasyon Parametreleri> Tax Free Zone Parametreleri ile mağaza bazında parametreler tanımlanır:

Şirket Kodu	Şirket Adı	Web Servis Adresi	Kullanıcı Kodu	Parola
1	Panteon	https://test.taxfreezone.com.tr:8443/ws		

Nebim V3 POS üzerinde perakende faturalar gönderilir veya gönderilemeyen faturaların tekrar gönderimi sağlanabilir.



- Hem Paro hemde Chippin üyesi olan perakende müşteri, ödeme formu açıldığında ödeme sürecini Chippin ile tamamlayabilmesi için mevcut entegrasyonda değişiklikler yapıldı.

o Paro üyesi müşteri aynı zamanda Chippin üyesi değil ise Paro tarafından verilen mesaj kullanıcıya gösterilir:

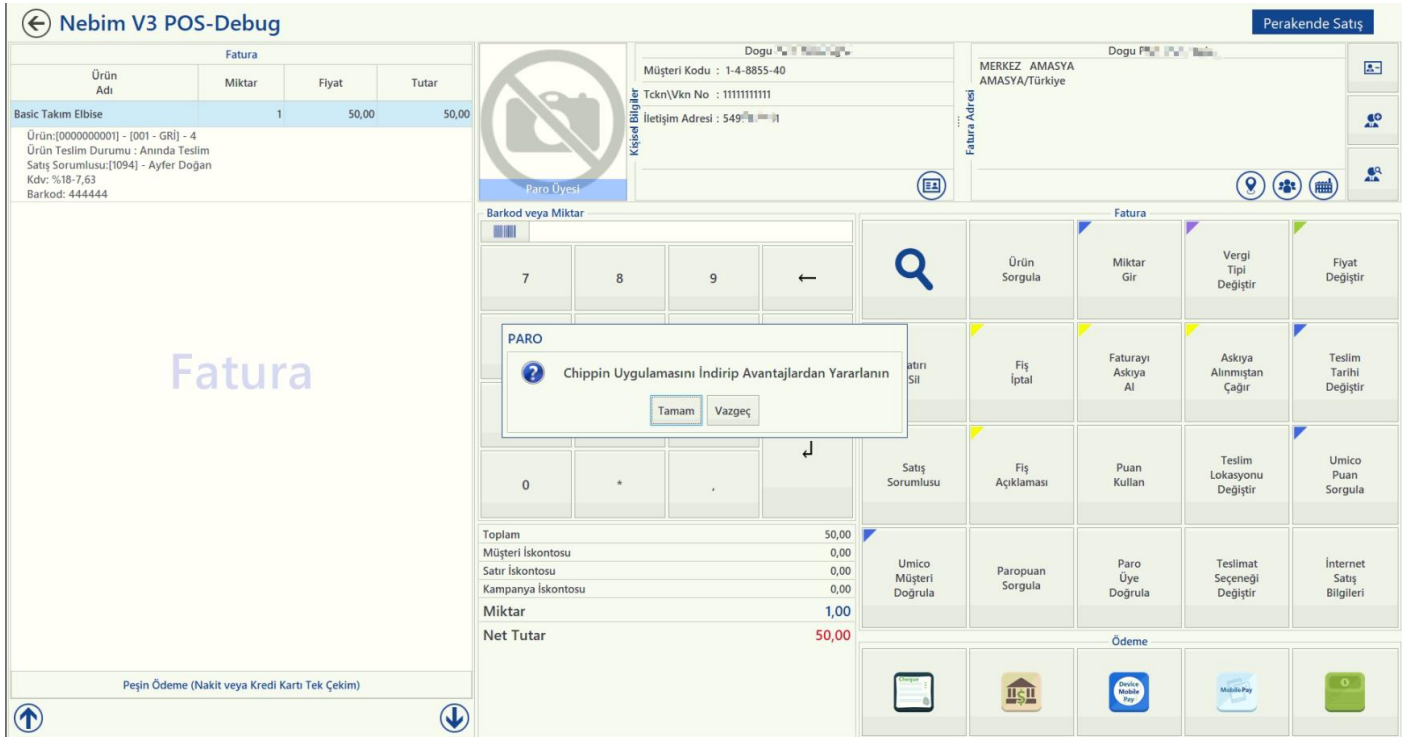

o Paro üyesi müşteri aynı zamanda Chippin üyesi ise ödeme formunda Chippin ile ödeme sayfasına yönlendirilir:

← Nebim V3 POS-Debug Perakende Satış

Fatura			
Ürün Adı	Miktar	Fiyat	Tutar
Basic Takım Elbise	1	50,00	50,00

Ürün:[0000000001] - [001 - GR] - 4  
Ürün Teslim Durumu : Anında Teslim  
Satış Sorumlusu:[1094] - Ayfer Doğan  
Kdv: %18-7,63  
Barkod: 444444

Müşteri Kodu : 1-4-8855-40  
Tckn/Vkn No : 11111111111  
İletişim Adresi : 549

MERKEZ AMASYA  
AMASYA/Türkiye

Ödeme				
Toplam	Ödeme Tipi	Para Birimi	Döviz Kuru	Tutar
50,00				
İskonto				0,00
Net Tutar				50,00
Ödenen Tutar				0,00

**Fatura**

Mobil Ödeme

Chippin Ödeme Sistemleri

Chippin Numarası / Gsm numarası 5

Adı

Soyadı

E-Mail

GSM

Paropuan Kullan

Kullanılabilir Paropuan 4.900,00

Kullanılacak Paropuan 50,00

Net Tutar 50,00

Kazanılan Kampanyalar \* 967883 : 5,00

veya Kredi Kartı Tek Çekim

İşlemler

Paropuan Sorgula

Paro Üye Doğrula

Teslimat Seçeneği Değiştir

İnternet Satış Bilgileri

Ürün Sorgula

Miktar Gir

Vergi Tipi Değiştir

Fiyat Değiştir

Faturayı Askıya Al

Askıya Alınmıştan Çağır

Teslim Tarihi Değiştir

Puan Kullan

Teslim Lokasyonu Değiştir

Umico Puan Sorgula

Paro Üye Doğrula

Teslimat Seçeneği Değiştir

İnternet Satış Bilgileri

o Chippin ile ödeme aşamasında Chippin ID ile birlikte cep telefonu numarası ile de ödeme işlemi tetiklenebilir:

**Ödeme**

Toplam	Ödeme Tipi	Para Birimi	Döviz Kuru	Tutar
50,00				
İskonto				0,00
Net Tutar				50,00
Ödenen Tutar				0,00

**Mobil Ödeme**

Chippin Ödeme Sistemleri

Chippin Numarası / Gsm numarası \*\*\*\*\* >

Adı Do\*\*

Soyadı Sa\*\*\*\*\*

E-Mail do\*\*\*\*\*

GSM 54\*\*\*\*\*42

Tutar 50,00

7 8 9 ←

4 5 6 C

1 2 3 ↵

0 00 , ↵

İşlemler

✓ ✗

o Chippin ile ödeme aşamasında kredi kartı ve Chippin Puan ile ödeme alınıp ayrı ayrı ödeme olarak takip edilebilir:

Ödeme				
Toplam	Ödeme Tipi	Para Birimi	Döviz Kuru	Tutar
50,00	Diğer Ödemeler	TRY	1,000	20,00
İskonto	Ödeme Aracı:ChippinPT			
	Mobil Ödeme	TRY	1,000	30,00
Net Tutar	Chippin			
50,00				
Ödenen Tutar				
50,00				

Mobil Ödeme		Tutar
Chippin Ödeme Sistemleri		30,00
Chippin Numarası / Gsm numarası	***** >	7 8 9 ←
Adı	Do**	4 5 6 C
Soyadı	Sa*****	1 2 3 ↓
E-Mail	do*****...	0 00 , ↵
GSM	54*****42	

İşlemler ✓ ✗

## V3 ERP, STORE VE MOBİL Uygulamalara eklenen Rapor ve Programlar Listesi

### Uygulamalar

Menu	Uygulama	Program Adı
Satış & Pazarlama	Müşterilere Duyurular	Excel Dosyasından İPS Devir Data Al
Ayarlar	Lokasyon Parametreleri	Umico ile Entegrasyon Parametreleri
Ayarlar	Lokasyon Parametreleri	Getir Çarşı Entegrasyon Parametreleri

### Raporlar

Menu	Uygulama	Program Adı	Sorgu Adı
Satış & Pazarlama	Müşterilere Duyurular	IYS Mutabakat Raporu Mobildev	IYS Mutabakat Raporu Mobildev
Satış & Pazarlama	Müşterilere Duyurular	IYS Mutabakat Raporu Mobildev (Kümülatif)	IYS Mutabakat Raporu Mobildev (Kümülatif)
Satış & Pazarlama	Müşterilere Duyurular	IYS Mutabakat Raporu Turatel	IYS Mutabakat Raporu Turatel