

Nebim V3 Ver.23.4.1 Versiyonu Yenilikleri

Son güncelleme: 2.6.2023

Copyright © 2023 Nebim Neyir Bilgisayar Sanayii ve Hizmetleri A.Ş.

Nebim, Nebim V3, NebimExtra, Nebim logosu, Nebim V3 logosu ve NebimExtra logosu Nebim'in tescilli markalarıdır. Adı geçen diğer şirket, ürün ve hizmet adları başka firmaların tescilli markalarıdır.

İçindekiler

- [Genel](#)
- [Finans Yönetimi](#)
- [İnsan Kaynakları ve Personel Ücretleri](#)
- [Alım, Satım, Sevkiyat Süreçleri](#)
- [Perakende Satış ve Nebim V3 POS](#)
- [Servis ve Destek](#)
- [V3 ERP, STORE VE MOBİL Uygulamalara Eklenen Rapor ve Programlar Listesi](#)

Genel

- Nebim V3 Hotfix kurulumu sırasında arayüz dili sabit olarak Türkçe kullanılmaktaydı. Arayüz dili olarak Türkçe yanında İngilizce dil desteği eklenip, kullanıcıya Türkçe/İngilizce seçimi sağlandı. Ayrıca Nebim V3 Hotfix açılışında varsayılan arayüz dili kullanıcının Windows İşletim Sistemi dil ayarlarına göre Türkçe veya İngilizce seçili olarak gelmektedir.

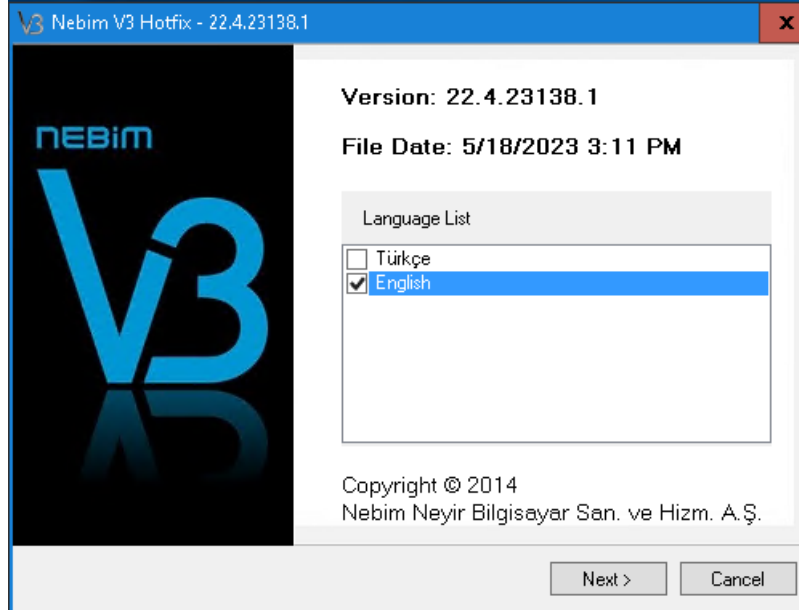

- Nebim e-Fatura > Özel Entegratör Ayarları Servis kurulumunda; e-Faturaya tabi firmaları indirip veritabanına kayıt etme işlemi "Firma İndirme Periyodu" parametresine bakarak, servis kurulduğunda tetiklenip periyod halinde gün içerisinde tekrar ediyordu, "Günde Bir Defa Çalışsın" parametresi eklenerek, verilen saatte bir kez çalışarak e-Faturaya tabi firmaların entegratörden alınması ve buna bağlı olarak öğün saatler dışında çalışabilmesi sağlandı.

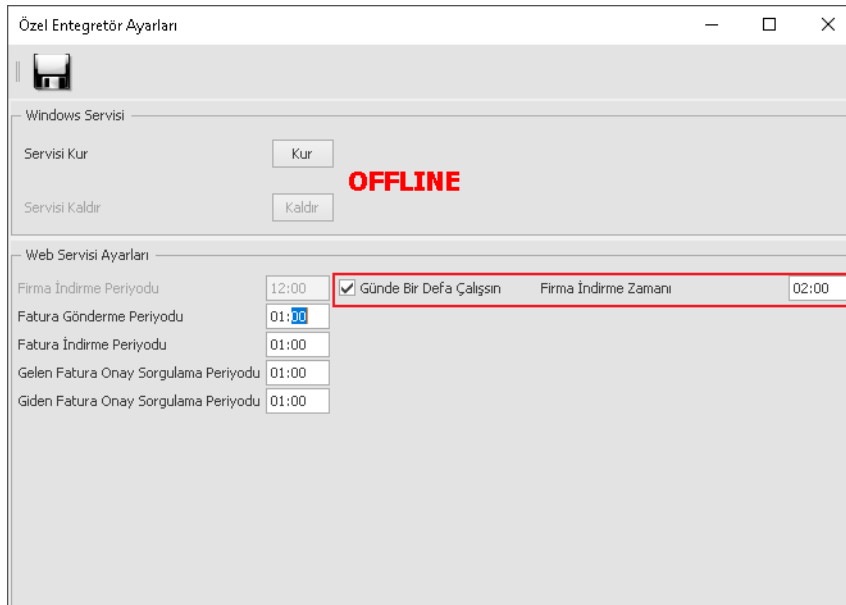

- Nebim Online Ödeme uygulamasına, cep telefonu numarası ve bu numaraya gelen doğrulama SMS' i ile kullanıcı doğrulaması yapılarak giriş yapılmaktaydı. IIS uygulama dizininde bulunan appconfig.json dosyasına "dontUseSmsVerification" parametresi eklenerek SMS ile kullanıcı doğrulaması kaldırılarak, giriş yapan cep telefonu numarası ile borç sorgulaması yapılması sağlandı. SMS ile doğrulama işlemi kaldırıldığında cep telefonu numarasının kayıtlı olduğu cari hesaba ait "Bakiye" ve "Ekstre" bilgi butonları kaldırılarak, sadece ödeme yapacak bir uygulama durumuna getirildi.

```
{  
  "serverAddress": "http://bia...",  
  "username": "Test",  
  "password": "...",  
  "googleRecaptchaSiteKey": "",  
  "dontUseSmsVerification": true  
}
```

- "Nebim V3 Perakende Satış Teslimat Takibi" uygulamasında, perakende müşteriye teslimat işlemi SMS doğrulama kodu ile yapılırken, gönderilen SMS metninin özelleştirilebilmesi sağlandı. Nebim V3 ERP > Satış & Pazarlama > Müşterilere Duyurular > Perakende Müşteri SMS Gönderim Şablonları programı içerisinde "Sevkiyat Planlama - Müşteri Teslim Onayı" seçeneği içerisindeki şablon düzenlenerek gönderim sağlanabilir.

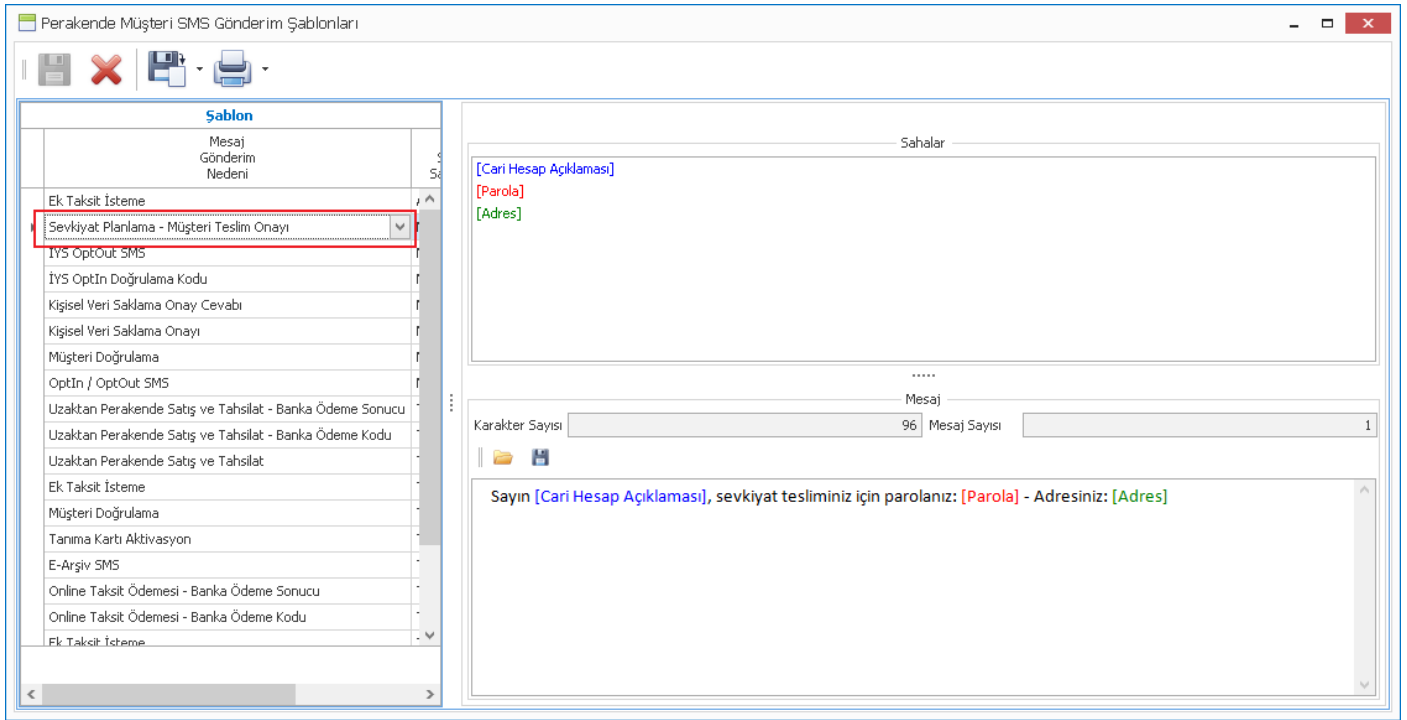

- Daha önceki Nebim V3 ERP versiyonlarında "İşlem Günlüğü Seviyesi" parametresi eklenerek loglama işlemlerinin detaylandırma seçeneklerine göre takibi sağlanmıştı. Nebim V3 Servisleri için "İşlem Günlüğü Seviyesi (Nebim V3 Servis)" şeklinde ayrı parametre olacak şekilde Nebim V3 ERP > Ayarlar > Lokasyon Parametreleri > Şirket Parametreleri altına eklendi. Böylece genel loglama ile Nebim V3 Servis loglama seviyeleri ayrı ayrı takip edilebilir duruma gelmiş oldu.

- Nebim V3 ERP > Ayarlar > Veri Al/Gönder Ayarları > Veri Al/Gönder Zamanlanmış Görevler programı eklenerek Veri Al/Gönder tarafındaki seçilen zamanlanmış görevin, işlem yapılan saat ve +1 dakika olacak şekilde tek seferlik çalışan için bir kopyası oluşturulup, oluşan görevin işlem kuyruğuna alınarak sıradaki işlem olarak çalıştırılması sağlandı.

Veri Al/Gönder Zamanlanmış Görevler

Seç DataTransferJobId Veri Al/Gönder İşlem Kodu Veri Al/Gönder İşlemi Zamanlama No Adı

| Seç | DataTransferJobId | Veri Al/Gönder İşlem Kodu | Veri Al/Gönder İşlemi | Zamanlama No | Adı |
|-----------------------|-------------------|---------------------------|-----------------------|--------------|----------------|
| <input type="radio"/> | 1167 | ProductTest_1 | Ürün gönder | 65 | 20230531154736 |
| <input type="radio"/> | 1167 | ProductTest_1 | Ürün gönder | 64 | 20230425095212 |
| <input type="radio"/> | 1167 | ProductTest_1 | Ürün gönder | 63 | 20230424164541 |
| <input type="radio"/> | 1167 | ProductTest_1 | Ürün gönder | 62 | 20230424151813 |
| <input type="radio"/> | 1167 | ProductTest_1 | Ürün gönder | 61 | 20230424151813 |
| <input type="radio"/> | 1167 | ProductTest_1 | Ürün gönder | 60 | 20230424151813 |
| <input type="radio"/> | 1167 | ProductTest_1 | Ürün gönder | 59 | 20230424151813 |
| <input type="radio"/> | 1167 | ProductTest_1 | Ürün gönder | 58 | 20230424151813 |
| <input type="radio"/> | 1167 | ProductTest_1 | Ürün gönder | 57 | 20230424151537 |
| <input type="radio"/> | 1167 | ProductTest_1 | Ürün gönder | 56 | 20230424150526 |
| <input type="radio"/> | 1167 | ProductTest_1 | Ürün gönder | 55 | 20230424150200 |
| <input type="radio"/> | 1167 | ProductTest_1 | Ürün gönder | 54 | 20230424124228 |
| <input type="radio"/> | 1167 | ProductTest_1 | Ürün gönder | 12 | onetime |

- Nebim V3 ERP > Ayarlar > Veri Al/Gönder Ayarları > Veri Al/Gönder Filtreleri programına "Tedarikçi Fiyat Listesi" seçeneği eklenerek Al/Gönder işlemlerinin yapılması sağlandı.

Veri Al/Gönder Filtreleri

Transfer Adı

- POS Terminal Parametreleri
- Satış Fiyat Listesi
- Ürün
- Ürün Özellikleri
- Satış Bildirilen Ürünler
- Perakende Müşteri
- Perakende Müşteri Özellikleri
- Satış Sorumlusu
- Servis
- Servis Özellikleri
- Sevkiyat
- Mağaza
- Mağaza Özellikleri
- Mağaza Parametreleri
- Destek
- Kullanıcı
- Tedarikçi
- Tedarikçi Özellikleri
- Tedarikçi Fiyat Listesi**
- Tedarikçi-Alt Tedarikçi Özellik
- Hesaplar Arası Virman
- Depo

Filtre Adı

- Mağazada sürekli olarak ihtiyaç duyulan işlemlerin pratik ve hızlı bir şekilde yapılabilmesi için Android işletim sistemi tabanlı el terminalleri üzerinde çalışan "Nebim V3 Mobil Mağaza" uygulaması geliştirilmiştir.

"Ürün Sorgula > Mağazadan Ürün Talep Et" butonu yetkisi eklenerek, Ürün Sorgula işleminde diğer mağazadan talep siparişi oluşturma işlemi kullanıcı yetki grubunun yetkisine bağlandı:

| Kullanıcı Yetki Grupları | | Mobile Store İzinleri | | |
|--------------------------|--|------------------------|--------------------------------|-------------------------------------|
| Kullanıcı Yetki Grubu | Kullanıcı Yetki Grubu Açıklaması | Buton Adı | Fonksiyon Adı | Görülebilir |
| 700_MAGZ | Toptan Mağaza Admin Grubu | Onayla | | <input checked="" type="checkbox"/> |
| 700_PRK2 | 700 Mağaza Kullanıcısı | Talep Siparişi Kapat | | <input checked="" type="checkbox"/> |
| MGZ | MGZ | Sayım | | <input checked="" type="checkbox"/> |
| Mgz_Gnl | Mağaza Genel Kullanıcıları | Müşteri Sorgula | | <input checked="" type="checkbox"/> |
| PLN_MGZA | Planlama Ekibi Backoffice uygulamaları | Müşteri Sorgula | Yeni Müşteri Oluştur | <input checked="" type="checkbox"/> |
| POWERBI_MAG | Power BI Mağaza Kullanıcıları | Etiket | | <input checked="" type="checkbox"/> |
| Public SU | Genel Mağaza Kullanıcıları | Alışverişi Tamamla | Uzaktan Satış Siparişi Oluştur | <input checked="" type="checkbox"/> |
| SAY_STND1 | Sayım Yetki Grubu | Alışverişi Tamamla | Mağaza Kodu | <input checked="" type="checkbox"/> |
| TK_001 | TK_SEVKIYAT_FIS | Alışverişi Tamamla | Yeni Adres | <input checked="" type="checkbox"/> |
| | | Ürün Sorgula | | <input checked="" type="checkbox"/> |
| | | Ürün Sorgula | Mağazadan Ürün Talep Et | <input type="checkbox"/> |
| | | Ürün Sorgula | Alışveriş Sepeti | <input checked="" type="checkbox"/> |
| | | İade | | <input checked="" type="checkbox"/> |
| | | İade | Yeni | <input checked="" type="checkbox"/> |
| | | İade | Sipariş Bazlı | <input checked="" type="checkbox"/> |
| | | Gönder | | <input checked="" type="checkbox"/> |
| | | Gönder | Yeni | <input checked="" type="checkbox"/> |
| | | Gönder | Sipariş Bazlı | <input checked="" type="checkbox"/> |
| | | Alışveriş Sepeti | Barkod | <input checked="" type="checkbox"/> |
| | | Depolar Arası Transfer | | <input checked="" type="checkbox"/> |
| | | Depolar Arası Transfer | Yeni | <input checked="" type="checkbox"/> |

"Alışverişi Tamamla > Uzaktan Satış Siparişi Oluştur" butonu yetkisi eklenerek, Alışverişi Tamamla işleminde uzaktan satış siparişi oluşturma işlemi kullanıcı yetki grubunun yetkisine bağlandı:

| Kullanıcı Yetki Grupları | | Mobile Store İzinleri | | |
|--------------------------|--|-----------------------|--------------------------------|-------------------------------------|
| Kullanıcı Yetki Grubu | Kullanıcı Yetki Grubu Açıklaması | Buton Adı | Fonksiyon Adı | Görülebilir |
| 700_MAGZ | Toptan Mağaza Admin Grubu | Onayla | | <input checked="" type="checkbox"/> |
| 700_PRK2 | 700 Mağaza Kullanıcısı | Talep Siparişi Kapat | | <input checked="" type="checkbox"/> |
| MGZ | MGZ | Sayım | | <input checked="" type="checkbox"/> |
| Mgz_Gnl | Mağaza Genel Kullanıcıları | Müşteri Sorgula | | <input checked="" type="checkbox"/> |
| PLN_MGZA | Planlama Ekibi Backoffice uygulamaları Adm | Müşteri Sorgula | Yeni Müşteri Oluştur | <input checked="" type="checkbox"/> |
| POWERBI_MAG | Power BI Mağaza Kullanıcıları | Etiket | | <input checked="" type="checkbox"/> |
| Public SU | Genel Mağaza Kullanıcıları | Alışverişi Tamamla | Uzaktan Satış Siparişi Oluştur | <input type="checkbox"/> |
| SAY_STND1 | Sayım Yetki Grubu | Alışverişi Tamamla | Mağaza Kodu | <input checked="" type="checkbox"/> |
| TK_001 | TK_SEVKIYAT_FIS | Alışverişi Tamamla | Yeni Adres | <input checked="" type="checkbox"/> |
| | | Ürün Sorgula | | <input checked="" type="checkbox"/> |
| | | Ürün Sorgula | Mağazadan Ürün Talep Et | <input type="checkbox"/> |
| | | Ürün Sorgula | Alışveriş Sepeti | <input checked="" type="checkbox"/> |
| | | İade | | <input checked="" type="checkbox"/> |
| | | İade | Yeni | <input checked="" type="checkbox"/> |
| | | İade | Sipariş Bazlı | <input checked="" type="checkbox"/> |
| | | Gönder | | <input checked="" type="checkbox"/> |
| | | Gönder | Yeni | <input checked="" type="checkbox"/> |
| | | Gönder | Sipariş Bazlı | <input checked="" type="checkbox"/> |
| | | Alışveriş Sepeti | Barkod | <input checked="" type="checkbox"/> |
| | | Depolar Arası Transf | | <input checked="" type="checkbox"/> |
| | | Depolar Arası Transf | Yeni | <input checked="" type="checkbox"/> |

"Alışverişi Tamamla > Mağaza Kodu" girişi yetkiye bağlanarak, kullanıcı yetki grubunda görülebilir değil ise kullanıcının siparişi giriş yaptığı mağaza için kayıt etmesi, diğer mağazalar için değiştirememesi sağlandı:

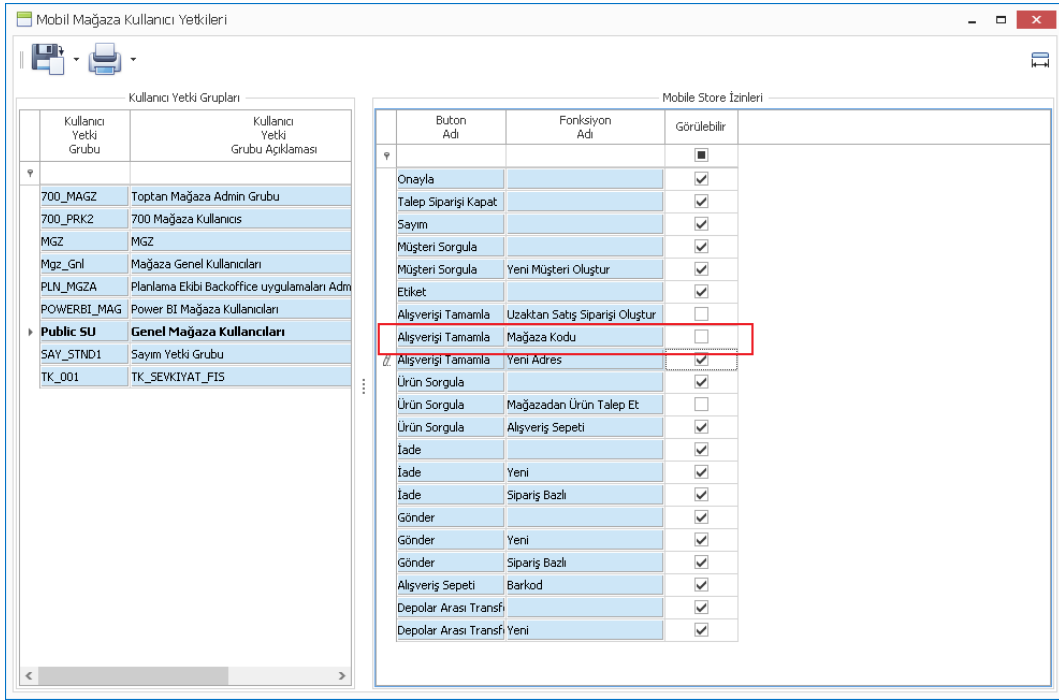

Mobil Mağaza uygulamasında ürün fotoğrafları V3 ERP > Ayarlar > Lokasyon Parametreleri > Genel Parametreler içerisindeki "Ürün Fotoğraf Dosya Dizini" yolundan okunarak, Ürün Sorgula formunda gösteriliyordu. Mobil Mağaza IIS uygulama dizininde bulunan appsettings.json dosyası içerisine "UseProductImageLink" parametresi eklenerek fotoğraf dosyasına ait dosya yolu ve adı verisinin "qry_MS_GetProductImageLink" içerisinden model bazında dönen link üzerinden alınması sağlandı. "qry_MS_GetProductImageLink" isimli veritabanı nesnesi üzerinde özelleştirme yapılarak ilgili parametre ile kullanılabilmesi sağlandı:

```
21  [
22  "Settings": {
23    "NoUseQty": true,
24    "ShowInventoriesByWarehouse": false,
25    "UseProductImageLink": false
26  }
]
```

Ürün Sorgula işleminde "Seçim Yapararak Ara" seçeneğinde sorgulama kriterleri için "Filtreleri Temizle" butonu eklenerek tüm filtrelemenin tek seferde silinmesi sağlandı:

Ürün Sorgula

Ödeme Planı
Peşin Ödeme (Nakit veya Kredi Kartı Tek Çekim)

Barkod veya ürün kodu ile bul

Barkod / Ürün Kodu

Seçim yaparak ara

Filtreleri Temizle(3)

Kahvaltı Takımları
AKSESUAR

Yemek Takımları
MAKE UP\FACE\FACE\POWDER

Marka
ECO

Stokta bulunanlar

Müşteri Seçim formlarına "Varsayılan Müşteri" butonu eklenerek, bu butona basıldığında Nebim V3 ERP > Ayarlar > Lokasyon Parametreleri > Mobil Mağaza ve Guided Sales Parametreleri formunda tanımlanan varsayılan müşteri kodunun seçilmesi sağlandı:

Mobil Mağaza ve Guided Sales Parametreleri

Genel Müşteri Ürün

Görüntülenecek Özellikler

Perakende Müşteri Özellikleri

Marka Bazında Özellikler

Genel Parasal Değer Davranışsal Değerler

İletişim Şekli

Email İletişim Tipi MAIL Gönderilebilir

Cep Telefonu İletişim Tipi Özel Cep Telefonu

Özel Gün Bildirimi

Doğum Gününden Önce(Gün) 0

Doğum Gününden Sonra(Gün) 0

Evlilik Gününden Önce(Gün) 0

Evlilik Gününden Sonra(Gün) 0

Seçenekler

Müşteri Bilgileri Değiştirilmesin

Müşteri Uyarı Rengi Gösterilsin

SMS İle Müşteri Doğrulama Yapılsın

Müşteri Doğrulama İle Birlikte Geçerli Kampanya Var İse SMS İle Müşteri Doğrulama Yapılsın

Varsayılan Müşteri

Varsayılan Perakende Müşteri Numarası 1-4-98474 ...

Bütün Satışlar Varsayılan Müşteriye Yapılacak

Yeni Müşteri kartı açılırken cep telefonu girişi zorunluluğu kaldırılarak, eğer cep telefonu girilir ise mükerrer müşteri kontrolünün yapılmaya devam etmesi sağlandı:

← Yeni Müşteri

Ad Soyad

Cep Telefonu Numarası

05301111111

E-mail

name@domain.com

Müşteri Oluştur

Alışveriş Sepeti formuna "Barkod" alanı eklenerek Ekle/Çıkar işlevleri ile ürün barkodu okutulduğu durumda alışveriş sepetine ekleme/çıkarma işlemi yapıldı:

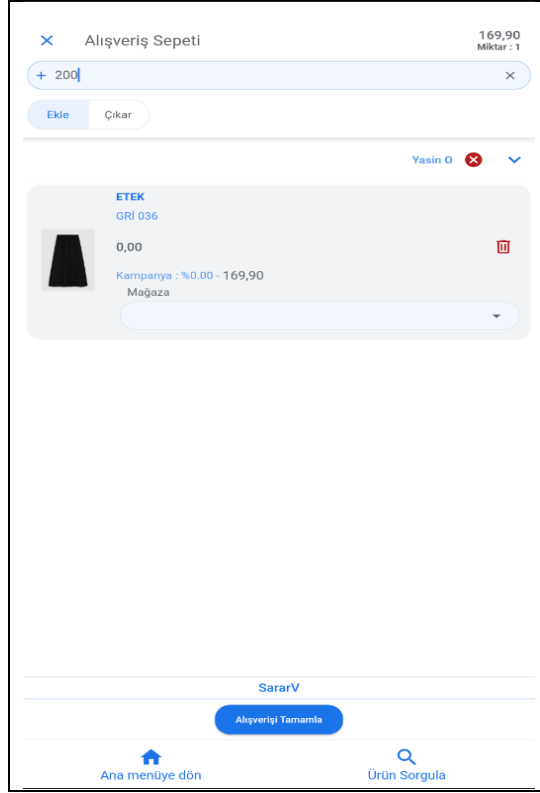

Etiket döküm işleminde Bixolon SPP-L310 yazıcı desteği eklendi:

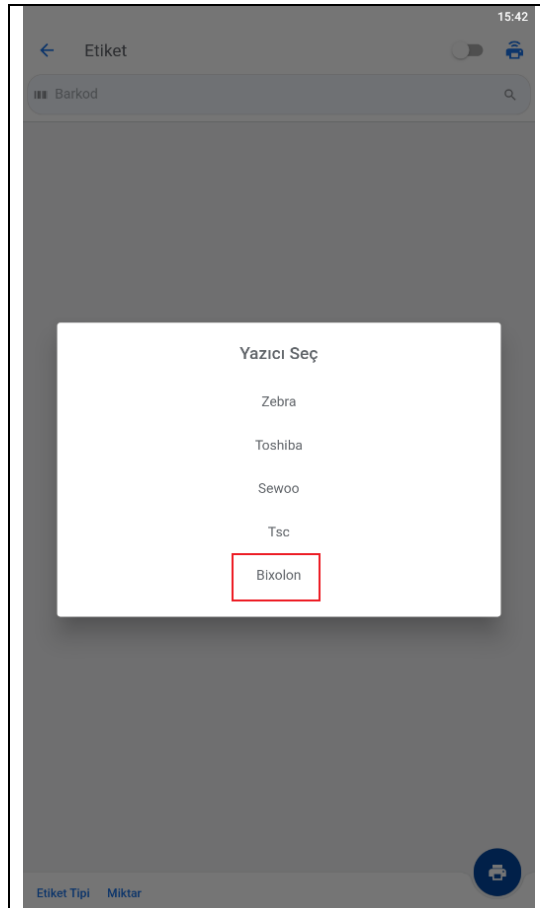

Finans Yönetimi

- Nebim V3 ERP > Finansman Yönetimi > Banka Ödeme Talimatları ve Dosya Transferleri > Bankadan Gelen POS Gelirleri Verilerini Al programı ile işlenebilen dosya formatlarına "Ziraat Bankası (Blokeli - Excel)" formatı eklenerek bu dosyaya bağlı fiş oluşturulması sağlandı.

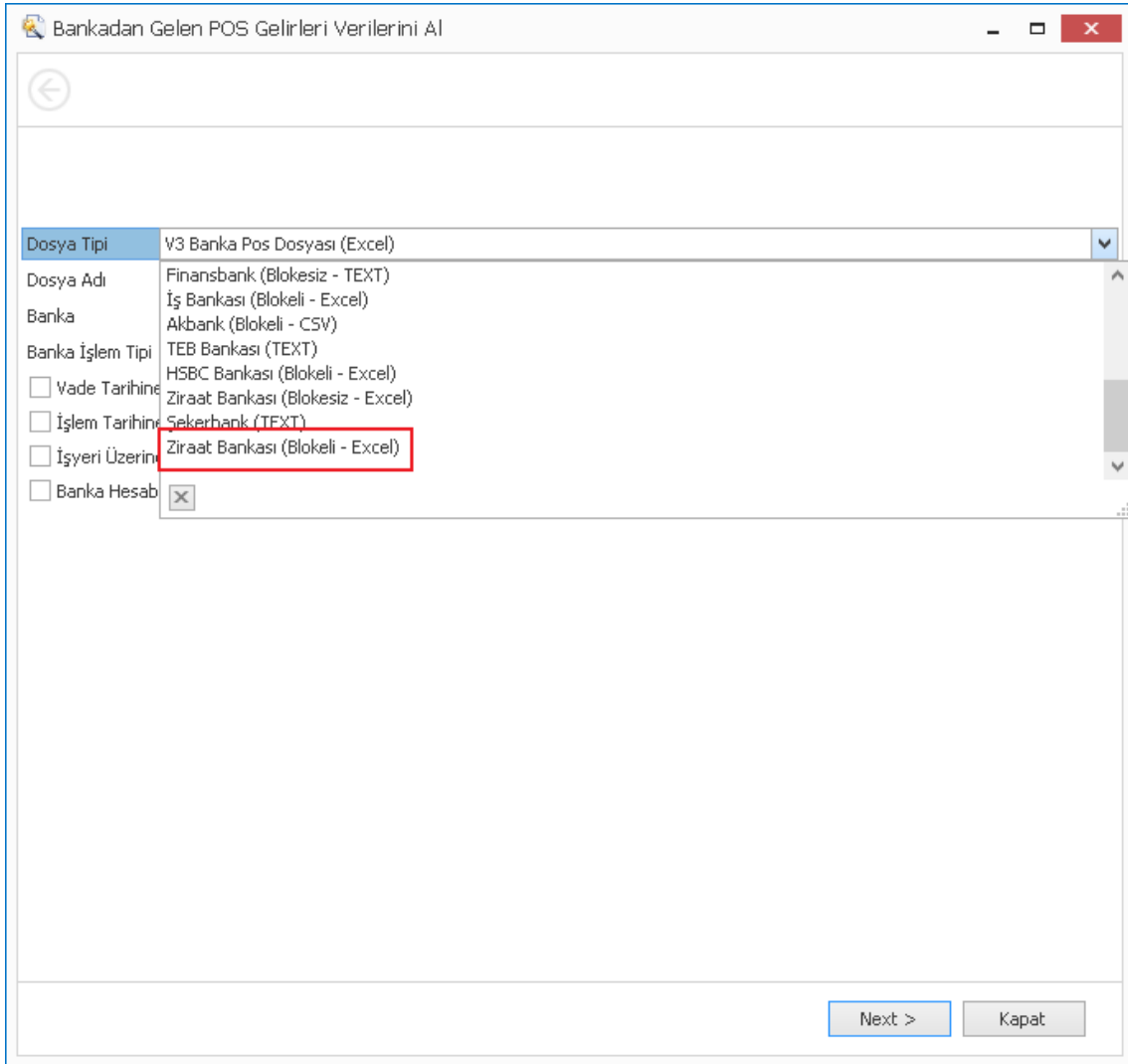

| Dosya Tipi | Value |
|---|------------------------------------|
| Dosya Tipi | V3 Banka Pos Dosyası (Excel) |
| Dosya Adı | Finansbank (Bloklesiz - TEXT) |
| Banka | İş Bankası (Blokeli - Excel) |
| Banka İşlem Tipi | Akbank (Blokeli - CSV) |
| <input type="checkbox"/> Wade Tarihine | TEB Bankası (TEXT) |
| <input type="checkbox"/> İşlem Tarihine | HSBC Bankası (Blokeli - Excel) |
| <input type="checkbox"/> İşyeri Üzerine | Ziraat Bankası (Bloklesiz - Excel) |
| <input type="checkbox"/> Banka Hesabı | Sekerbank (TEXT) |
| | Ziraat Bankası (Blokeli - Excel) |

- Cari Ekstre raporları alınıp "Belge Ref. Numarası" alanında görünen linke basıldığında "Matbu Formu Aç" işlemi ile .repx formatında döküm alınabiliyordu, eğer seçilen faturanın tipi e-fatura ise e-fatura görselinin görüntülenebilmesi sağlandı.

| Müşteri Firma Adı | Belge Tarihi | Vade Tarihi | Tipi | Belge Numarası | Belge Ref. Numarası | Borç Tipi Açıklaması | Borç (Y) | Alacak (Y) | Bakiye (Y) | Doküman Para Birimi | Borç (D) | Alacak (D) | Bakiye (D) |
|---------------------------------|--------------|-------------|--------|------------------|---------------------|----------------------|--------------|-------------|------------|---------------------|--------------|-------------|------------|
| Müşteri Kodu: 120 00 086 | | | | | | | | | | | | | |
| Kutay A.Ş. | 1.05.2022 | 1.01.1900 | Devir | | | Devir | 223,32 | 0,00 | 223,32 | | 0,00 | 0,00 | |
| Kutay A.Ş. | 1.05.2022 | 1.01.1900 | Devir | | | Devir | 9.928,01 | 6.662,62 | 3.488,71 | EUR | 2.024,73 | 1.243,76 | 76 |
| Kutay A.Ş. | 1.05.2022 | 1.01.1900 | Devir | | | Devir | 0,00 | 300,00 | 3.188,71 | RUB | 0,00 | 543,33 | 2 |
| Kutay A.Ş. | 1.05.2022 | 1.01.1900 | Devir | | | Devir | 6.364.500... | 5.501.78... | 865.910,46 | TRY | 6.364.509... | 5.501.78... | 862,96 |
| Kutay A.Ş. | 1.05.2022 | 1.01.1900 | Devir | | | Devir | 45.081,79 | 21.678,28 | 889.313,97 | USD | 6.816,61 | 9.870,43 | 859,96 |
| Kutay A.Ş. | 5.05.2022 | 20.05.2022 | Fatura | 0 | 1-W5-7-27459 | Fatura | 2.793,08 | 0,00 | 892.107,05 | TRY | 2.793,08 | 0,00 | 862,66 |
| Kutay A.Ş. | 12.05.2022 | 12.05.2022 | Fatura | DOU2022000000054 | 1-W5-7-27408 | Fatura | 58.417,20 | 0,00 | 950.524,25 | USD | 3.894,48 | 0,00 | 866,55 |

E-Fatura

Panteon
Yıldız Posta Cad.1 No:No:48
34349 BEŞİKTAŞ/İSTANBUL
Tel: 2122750775 Fax: +90 212 2749456
Web Sitesi: http://www.nebin.com.tr/
E-Posta: nebin@nebin.com.tr
Vergi Dairesi: BÜYÜK MÜKELLEFLER VERGİ DAİRESİ BAŞKANLIĞI
VKN: 1780780397
TİCARİSİCİLNO: 241296
MERSİSNO: 6300034871
MÜSTERİNO: 120 00 086

SAYIN
KUTAY AYDIN
CUMHURİYET MAH. TEKE KÖME EVLERİ
34000 ÇELİĞHAN/ ADIYAMAN
E-Posta: dfdfdfdf@hotmail.com
Tel: +90(212)283 22 32
Vergi Dairesi: POZANTI MAL MÜDÜRLÜĞÜ
TCKN: ██████████
MÜSTERİNO: 120 00 086

ETTn: 610D367B-D9E0-40E9-838A-AEAD0071D869

| | |
|------------------|------------------|
| Özelleştirme No: | TR1.2 |
| Senaryo: | TEMELFATURA |
| Fatura Tipi: | SATIS |
| Fatura No: | DRR2022000000014 |
| Fatura Tarihi: | 07-06-2022 |

- KKEG kapsamında, masraf faturası girişlerinde sadece oran bazlı KKEG tutarı hesaplaması yapılarak fiş satırı atılıyordu ancak bazı giderlerin tutar bazında istisnası olduğundan masraf kartları içerisinde bulunan "Kanunen Kabul Edilmeyen Gider" elementi içerisinde "tutar" alanı tanımlanarak, masraf faturası girişinde istisna tutarına bakılıp KKEG satırları hesaplanması ve fişe yazılması sağlandı.

Masraf

Masraf Kodu: M0060

Araç Giderleri (KKEG)

Birim Cinsi (1) Adet

Tedarik Süresi (Gün)

Üretimde Kullanılacak

Mağazada Kullanılacak

Sabit Masraf

Kullanım Dışı

Araç Giderleri (KKEG)

Kanunen Kabul Edilmeyen Gider

Masraf: KKEG

Oran: %1,0000

Tutar: 8.000,00

- Müşteri kartı için tedarikçi kodu tanımlı ve her iki cari kart aynı döviz cinsi ile çalışıyor ise Nebim V3 ERP > Finansman Yönetimi > Tedarikçi Alacak Kapama İşlemleri formunda "Müşteri Borçları İle Kapat" ve aynı şartlar ile Müşteri Borç Kapama İşlemleri Formunda "Tedarikçi Alacakları İle Kapat" seçenekleri eklendi.

Tedarikçi Alacak Kapama İşlemleri

Genel

Tedarikçi Kodu: 64

Alt Hesap: Merkez Ofis

Ofis: Merkez Ofis

İşlem Tarihi: 29.05.2023 00:00

Yerel Para Birimine Göre Kapat

Döküman Para Birimi: USD

Döviz Kuru: 20,0000

Kur Farkı Faturası Oluşturulsun

Masraf Kodu: EXD

Muhasebe Döküman Tipi: Fatura

USD Tedarikçi 64 Case i için

| | |
|----------------|-----------|
| Borç | 72.875,00 |
| Alacak | 27.769,97 |
| Bakiye | 45.105,03 |
| Açık Ç/S Riski | 0 |

Seçenekler

Avans İle Kapat

Müşteri Borçları İle Kapat

Ödeme İle Kapat

Tutar: 0,0000

| Açıklama | Tutar | Ortalama Vade |
|---------------|------------|---------------|
| Seçilen Tutar | 0,0000 | 1.01.1900 |
| Seçilen Avans | 0,0000 | 1.01.1900 |
| Artan Avans | 0,0000 | 1.01.1900 |
| Bakiye (Y) | 1.000,0000 | 1.01.1900 |

Alacaklar

| Belge Tarihi | Belge Numarası | Belge Ref. Numarası | Vade Tarihi | Gün Farkı | Para Birimi (D) | Alacak (D) | Para Birimi (Y) | Alacak (Y) | Bakiye (D) |
|--------------|----------------|---------------------|-------------|-----------|-----------------|------------|-----------------|-------------|------------|
| 28.03.2023 | A-230 | 1-BP-7-5502 | 28.04.2023 | 31 | USD | 1.000,0000 | TRY | 19.000,0500 | 1.000,00 |

28.04.2023 19.000,0500

Borçlar

| Belge Tarihi | Belge Numarası | Belge Ref. Numarası | Vade Tarihi | Gün Farkı | Para Birimi (D) | Tutar (D) | Para Birimi (Y) | Tutar (Y) |
|--------------|----------------|---------------------|-------------|-----------|-----------------|------------|-----------------|-------------|
| 28.03.2023 | AAA-111189 | 1-WS-7-27... | 28.04.2023 | 31 | USD | 1.000,0000 | TRY | 19.000,0500 |
| 28.03.2023 | AAA-111190 | 1-WS-7-27... | 28.04.2023 | 31 | USD | 1.000,0000 | TRY | 20.000,0600 |

28.04.2023 39.000,1...

İnsan Kaynakları ve Personel Ücretleri

- Yeni İstihdam Teşvik Kanun kodları eklendi:

15510 - 5510 Sayılı Kanun Geçici 95. Madde

- İşten çıkışı yapıлып aynı ay içerisinde tekrar işe başlayan personelin "Personel Ücret ve Çalışma Bilgileri" formunda önceki personel sicil kodu tanımlaması yapıлып puantaj ve tahakkuk işlemlerinde bordro hesaplamasında devamlılık sağlandı.

Personel Ücret ve Çalışma Bilgileri 1026(Bahar)

Genel Muhasebe Hesabı Ücret Özel Sigorta İşyeri Çalışma Bilgileri İş Ünvanı Ücret Hacizi Asgari Geçim İndirimi SGK Hizmet Borçlanması

Personel Kodu: 1026 Sicil Numarası: 1026
Adı: Bahar Önceki Personel Kodu: 1012
Soyadı: [Görüntü]

Sosyal Güvenlik Kurumu

SGK Numarası: [Görüntü]
SGK Statüsü: SGDP ye Tabi
SGK Meslek Kodu: Yazı İşleri Müdürü
SGK Görev Kodu: İşveren veya vekili
SGK Sigorta Kolu Kodu: Sosyal Güvenlik Destek Primi
İstihdam Teşvik Kanun Kodu: 15510-SGDP-5510 Sayılı Kanun Geçici 95. ...

İşsizlik Sigortası Var
 Zorunlu Bireysel Emeklilik Sigortası Kesilecek
 Zorunlu Bireysel Emeklilik Sigortasında Özel Oran Kullanılacak
BES Kesinti Oranı: %0,0000
Hacize Tabi Kazançların Maksimum Haciz Oranı: %100,0000
Özel Tipi: [Görüntü]
Görev Tipi: [Görüntü]
Olası Emeklilik Tarihi: 1.01.1900

İşten Ayrılma Nedeni

İşten Ayrıldı
İşten Ayrılma Tarihi: 1.01.1900
İşten Ayrılma Nedeni Kodu: [Görüntü]
SGK İşten Ayrılma Kodu: [Görüntü]
Bölge Çalışma İşten Ayrılma Kodu: [Görüntü]

Vergi Statüsü: Gelir Vergisi Standart
 AÜ Vergi Muafiyeti Uygulanmasın
Çocuk Sayısı: [Görüntü]
Yardım Alacak Ç.Sayısı: 0
Yardım Alacak Ç.Sayısı (0-6 Yaş): 0

Sendika
 Sendika Üyesi
 AĞİ Bilgileri Personel Bağlantı Bilgilerinden Alınsın

İşyeri

| İşyeri Kodu | İşyeri Açıklaması | Ücret Tipi | Ücret Tipi | Para Birimi |
|---------------|-------------------|------------|------------|-------------|
| No image data | | | | |

- Kıdem Tazminatı Bordrosu ve İhbar Tazminatı Bordrosu hesaplanırken girilen "Diğer Günlük Verilecek Kazanç ve Diğer Kazançlar" alanları bu bordrolar tekrar çağırıldığında görülemiyordu, detaylı olarak veritabanında saklanarak, formlarda ve fiş girişlerinde listelenmeleri sağlandı.

Kıdem Tazminatı Bordrosu

Personel

Personel Kodu: 1-8-163 Ahmet Deniz

İşyeri: Panteon

İşyeri Başlama Tarihi: 1.01.2015 Çalışma Süresi: 8 Yıl, 4 Ay, 30 Gün

İşten Ayrılma Tarihi: 30.05.2023 Kıdem Gün: 252,5

Ücret: 50,00 Toplam Brüt Kazanç: 13.264,37

Ücret Tipi: Çalışma Saati Üzerine Brüt Gelir (Günlük): 442,15

Brüt Gelir (Aylık): 13.264,37

Diğer Kazançlar

| Seç | Kazanç Açıklaması | Para Birimi | Toplam Brüt | Brüt Gelir | Aylık Brüt |
|--------------------------|-------------------|-------------|-------------|------------|------------|
| <input type="checkbox"/> | | | | | |

Ödeme Ücret Hacizi

| | | |
|------------------------------------|------|------------|
| Hesaplanan Kıdem Tazminatı Matrahı | | 111626,65 |
| Diğer Günlük Verilecek Kazanç | 5,00 | 1262,50 |
| Diğer Kazançlar | | 1.000,00 |
| Kıdem Tazminatı Matrahı | | 112.009,15 |
| Gelir Vergisi Tutarı | | 0,00 |
| Damga Vergisi Tutarı | | 864,42 |
| Kıdem Tazminatı Tutarı | | 113.024,73 |
| Ücret Hacizi | | 0,00 |
| Ödenecek Kıdem Tazminatı | | 113.024,73 |

Alım, Satım, Sevkiyat Süreçleri

- Fatura girişlerinde, başlık sekmesinde bulunan "Vergi Tipi" alanında "Tevkifatlı" seçeneği seçildiğinde fiş bazında tevkifat tipi ve KDV tevkifat girişi yapılarak, bir faturanın tek bir tevkifat bilgisi ile düzenlenmesi sağlanıyordu. Nebim V3 23.4 versiyonu ile birlikte vergi tipi alanına "Tevkifatlı (Satır Bazında)" seçeneği eklenerek, fiş satırları bazında tevkifat tipi ve kdv tevkifat kodu girişi yapılması sağlandı.

Ayrıca Sipariş ve Teklif girişlerinde parasal değerler bazında tutar hesaplaması yapıp değerler saklandığından satır bazlı tevkifat uygulaması Sipariş ve Teklif süreçlerine ait giriş fişlerine de eklendi.

Sipariş, Teklif ve Fatura girişlerinde vergi tipi "Tevkifatlı (Satır Bazında)" seçilir:

Genel

Vergi Dahil

Fatura Tipi: E-Fatura

Belge Numarası: None

Fatura Tarihi: 1.06.2023 13:55

İşlem Tarihi: 1.06.2023 13:55

Muhasebe Kayıt Tarihi: 1.06.2023

Belge Tarihi: 1.06.2023

Vergi Tipi: Tevkifatlı ...

Stopaj Oranı: Vergi Tipi Vergi Tipi Açıklaması

Muhasebe Döküman Tipi: 0 Standart
1 Tevkifatlı
2 Tax Free (Tax Refund)
3 Diplomatik
4 Vergisiz
5 Vat Off
6 Tevkifatlı (Satır Bazında)

Ofis:

Depo Kodu:

Yerel Para Birimi: TRY

Döküman Para Birimi: TRY

Bağlı: E-Fa

Borç
Alac
Baki
Açık
Baki
Krec
Kala

Devk
Tesli

Satırlar ve Özet Giriş sekmelerinde "KDV Tevkifatı" grubunda satır bazlı tevkifat bilgileri girilebilir:

Başlık Satırlar Özet Giriş Toplam

Açıklamayı Yeni Satıra Kopyala

| No | Madde | | | | | | | Vergi | | Kdv Tevkifatı | | Satış Sorumlusu | | |
|----|--------|--------------|---------------------|-----------|-----------------|--------|---------|----------------|--------|---------------|--------------|-----------------|---------------|-------------------|
| | Barkod | Madde Kodu | Madde Açıklaması | Renk Kodu | Renk Açıklaması | Beden1 | Uzunluk | Toplam İskonto | Tutar | Kdv Oranı | Ötv/Öv Oranı | | Tevkifat Tipi | Kdv Tevkifat Kodu |
| 1 | 100 | DS1100000055 | T-SHIRT SPIDER MAN. | 002 | HAKİ | L | | 322,50 | 427,50 | %8,0000 | | 615 | 5/10 | 0016 |
| 2 | 200 | DS1100000888 | ETEK | 001 | GRİ | 036 | | 74,25 | 83,06 | %8,0000 | | | | 0016 |
| 3 | 300 | DS1200000099 | T-SHIRT | | | | | 40,00 | 60,00 | %8,0000 | | 602 | 9/10 | 0016 |
| 4 | 33 | DS1100000000 | Kapüşonlu Mont | 005 | GRİ | S | | 311,52 | 467,28 | %18,0000 | | 604 | 7/10 | 0016 |
| 6 | 55 | DS1100000000 | Kapüşonlu Mont | 008 | MÜRDÜM | S/M | | 311,52 | 467,28 | %18,0000 | | | | 0016 |
| * | | | | | | | | | | | | | | |

Gelen e-Faturaları Kabul Et programında; satır bazlı tevkifat tipi ve KDV tevkifat kodu girilerek alış faturası oluşturulması sağlandı:

- Medikal özellikli ürünlere ait Ürün Kartı içerisinde bulunan "Medikal Ürün Özellikleri" elementindeki alanların topluca Excel dosyasından alınabilmesi için Nebim V3 ERP > Ürün Yönetimi > Ürünler > Excel Dosyasından Medikal Ürün Özellikleri Al programı eklendi.

- Nebim V3 ERP > Ürün Yönetimi > ÜTS Bildirimleri (Optik/Medikal) > ÜTS Bekleyen Ürünler (Alma Bildirimi Yapılması Gerekenler) programına oluşacak irsaliyeler için tarih parametreleri eklendi.

ÜTS Alma Bildirimi Bekleyen Ürünlerden İrsaliye Oluştur

←

Genel

İrsaliye Tarihi 30.05.2023 15:18

İşlem Tarihi 30.05.2023 15:18

Pozisyon

Ofis Merkez Ofis

Depo Kodu Merkez Ofis Deposu

Next > Kapat

- Teklif, Sipariş, Rezervasyon, Sevk Emri, Ürün Topla – Paketle ve İrsaliye fişlerinde “Açıklama” ve “Dahili Açıklama” alanlarında yazılan metin boyutu 200 karakter olarak sınırlandırılıyordu, veri tipi değiştirilerek bu sınırlama kaldırıldı.

Alınan Siparişler - Toplantı Satışlar

Başlık Satırlar Özet Giriş Toplam

Anahtar
Sipariş Ref. Numarası 1-W5-2-7572

Genel
Vergi Dahil
Sipariş Tarihi 11.05.2023 15:27
Belge Numarası
Vergi Tipi Standart

Ofis
Merkez Ofis
Depo Kodu Merkez Ofis Deposu

Para Birimi
Yerel Para Birimi TRY
Döküman Para Birimi TRY
Döviz Kuru 1,0000

Ödeme
Ödeme Planı Peşinatsız 3 Taksit
Ödeme Süresi (Gün) 15
Vade Tarihi 26.05.2023

Müşteri 120
Alt Hesap Kodu
Bağlanlı (Kişi)
Borç
Alacak
Bakiye
Açık Ç/Ş Riski
Bakiye + Risk
Kredi Limiti
Kalan Kredi Limiti

Muhasebe İşlem Tipi
Sevkiyat Yöntemi
Teslimatçı Kodu
Kargo Şirketi Kodu
İstisna İşlem Kodu
İthalat Dosya Numarası
İhracat Dosya Numarası
Sipariş Fazlası Toleransı (%)

Diğer
Açıklama
Dahili Açıklama

OK Cancel

- Nebim V3 ERP > Mağazaların Yönetimi > Mağazadan Ürün Talep > Mağazadan Gelen Ürün Talep Sevkiyatını Onayla – Fiş Bazında programında, onaylanacak fiş içeriği görülmeden onayla işlemi yapılıyordu, aktif satırının fiş içeriğini gösterecek buton eklendi.

Mağazadan Gelen Ürün Talep Sevkiyatını Onayla - Fiş Bazında

Merkezden Gelen Ürün Talep Siparişlerini Sevkiyat - Mağazadan Ürün Talep

Başlık Satırlar Özet Giriş

| Seç | İrsaliye Ref. | Barkod | Madde Kodu | Madde Açıklaması | Renk Kodu | Beden1 | Uzunluk | Miktar | Sipariş Ref. Numarası | Teslim Tarihi | Parti Kodu | Destek Form Numarası | A |
|-------------------------------------|---------------|--------|--------------|---------------------|-----------|--------|---------|--------|-----------------------|---------------|------------|----------------------|---|
| <input type="checkbox"/> | 1-RF5-6-84 | | | | | | | | | | | | |
| <input checked="" type="checkbox"/> | 1-RF5-6-103 | | DS1100000055 | T-SHIRT SPIDER MAN. | 002 | L | | 3 | 1-RF5-2-29 | 1.01.1900 | | | |
| <input type="checkbox"/> | 1-RF5-6-132 | | | | | | | | | | | | |

3

T-SHIRT SPIDER MAN. (002-L)

| Giren Miktar | Çıkan Miktar | Envanter |
|--------------|--------------|------------|
| 4.608,0000 | 2.324,0000 | 2.284,0000 |
| | | |
| | | |
| | | |
| | | |

- Nebim V3 Mobile > Depo Operasyonları > Mal Kabul > Toptan Alım İrsaliyesi – Fiş Seçerek programına “Set İçeriği Okutarak Gir” programı eklenerek, set ürünlerin içeriğini oluşturan ürünlerin giriş tamamlandığında set ürünün girişinin yapılması sağlandı.

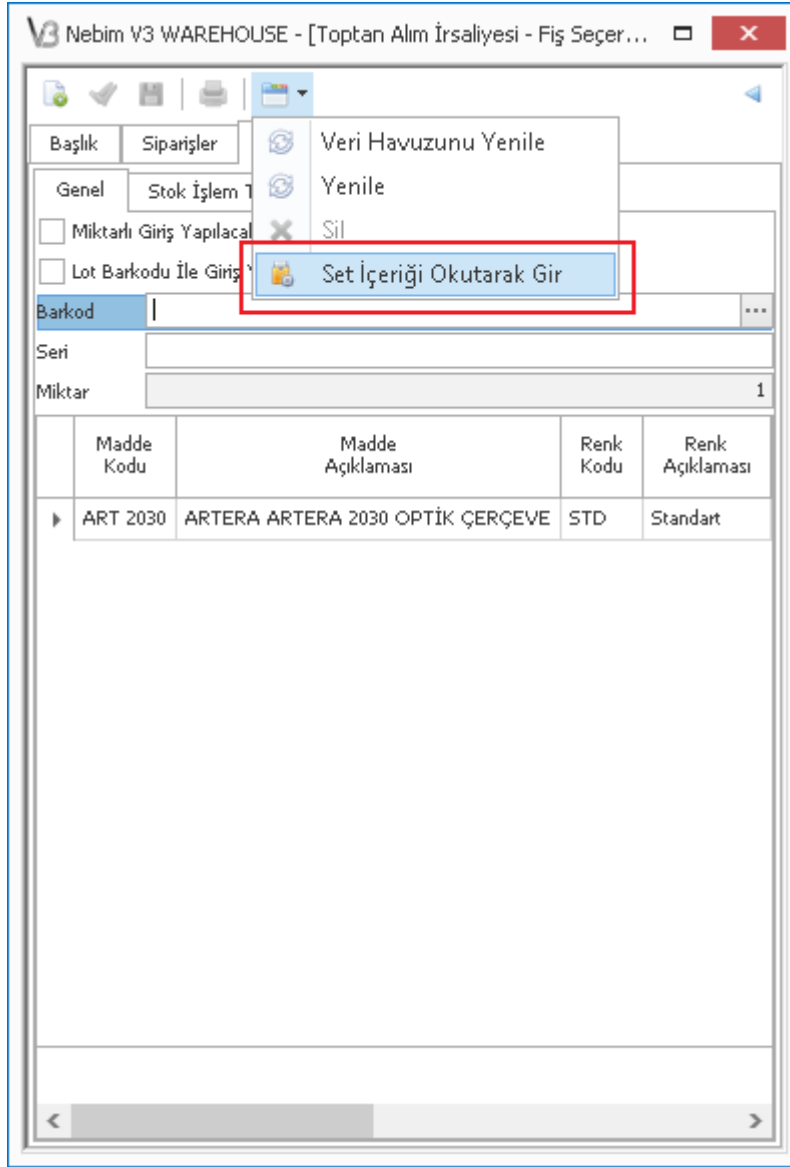

- Ürün kartı içerisinde model kodu bazında birden fazla lot kodu tanımlanarak ve tanımlanan lot kodlarından bir tanesi varsayılan lot kodu seçiliyordu. Hareket fişlerinde model bazlı seçimlerde varsayılan lot kodu olarak bu kod kullanılıyordu. Bu tanımlamaya ek olarak renk kodu bazında lot kodu ve renk kodu bazında varsayılan lot kodu tanımlama için geliştirme yapıldı hareket girişlerinde renk kodu bazında varsayılan lot kodunun gelmesi sağlandı.

Ürün Kartı > Ürüne Tanımlı Lotlar elementi içerisinde Model kodu ve Renk kodu için ayrı lot kodları ve varsayılan tanımlar yapılabilir:

Ürüne Tanımlı Lotlar

DS110000055 (T-SHIRT SPIDER MAN.)

| Renk Kodu | Lot Kodu | Lot Açıklaması | Öncelikli (Varsayılan) |
|-----------|----------|----------------|-------------------------------------|
| | sml | sml Lot | <input checked="" type="checkbox"/> |
| GRİ | SMLXL | S-M-L-XL | <input checked="" type="checkbox"/> |
| | LXL | 1L-2XL | <input type="checkbox"/> |
| | | | <input checked="" type="checkbox"/> |

Varyant tablosu girişlerinde tanımlanan varsayılan lot kodları Model/ Model + Renk şeklinde listelenir:

Varyant Tablosu - DS110000055 (T-SHIRT SPIDER MAN.)

| Renk Kodu | Renk Açıklaması | Lot Kodu | Lot Miktarı | Beden1 | | | | | | | | |
|-------------------------|-----------------|----------|-------------|--------|----|----|----|----|-----|-----|-----|--|
| | | | | +600 | S | M | L | XL | XXL | 3XL | 4XL | |
| 001 | GRİ | SMLXL | 1 | | 1 | 2 | 1 | 2 | | | | |
| 002 | HAKİ | sml | 1 | | 1 | 2 | 1 | | | | | |
| 003 | LACİVERT | sml | 0 | | | | | | | | | |
| 004 | MAVİ | sml | 0 | | | | | | | | | |
| 005 | GRİ | sml | 0 | | | | | | | | | |
| 006 | KAHVE | sml | 0 | | | | | | | | | |
| 007 | | sml | 0 | | | | | | | | | |
| 008 | MÜRDÜM | sml | 0 | | | | | | | | | |
| SIYAH | SIYAH | sml | 0 | | | | | | | | | |
| Toplam | | | | 0 | 2 | 4 | 2 | 2 | 0 | 0 | 0 | |
| Envanter : 003 LACİVERT | | | | 1 | 78 | 71 | -4 | 0 | 1 | 0 | 0 | |

Hareket girişlerinde, Özet Giriş sekmesinde model kodu + renk kodu girilir ise lot kodu varsayılan tanımı olarak gelir:

Alınan Siparişler - Toptan Satışlar

Başlık Satırlar Özet Giriş Toplam

| Madde | | | | | Miktar | | Liste Fiyatı | | | Fiyat | | Müşteri İskontosu (Markup) |
|--------------|---------------------|-----------|-----------------|----------|--------|---------------|--------------|------------|---------|----------|------------|----------------------------|
| Madde Kodu | Madde Açıklaması | Renk Kodu | Renk Açıklaması | Lot Kodu | Miktar | Toplam Miktar | Para Birimi | Döviz Kuru | Fiyat | Fiyat | Fiyat (VD) | |
| DS1100000055 | T-SHIRT SPIDER MAN. | 001 | GRİ | SMLXL | 1 | 6 TRY | 1,0000 | 100,0000 | 92,5926 | 100,0000 | | |
| DS1100000055 | T-SHIRT SPIDER MAN. | 002 | HAKİ | sml | 1 | 4 TRY | 1,0000 | 100,0000 | 92,5926 | 100,0000 | | |

- Raf takibi yapılan depo için Nebim V3 Mobile içerisindeki giriş ve çıkış fişlerine ait programlarda "Seçilen Bölümü (Rafı) Yeni Satırlarda Kullan" opsiyonu bulunmadığından ürün okutma işlemleri pratik şekilde yapılamıyordu, Ürüne Tanımlı Depo Bölümleri ve Envanteri formuna ilgili seçenek eklenerek ürünlerin hızlıca fişe eklenmesi sağlandı.

Nebim V3 WAREHOUSE - [Toptan Alım İrsaliyesi]

Başlık Barkod Lot Barkodu Satırlar

Genel Stok İşlem Tipleri

Miktarlı Giriş Yapılacak Sil

Barkod 100

Seri

Madde Tipi Ürün

Madde Kodu DS1100000055

T-SHIRT SPIDER MAN.

Renk Kodu 002 (HAKİ)HAKİ

Beden1

Uzunluk

Miktar

Miktar (2)

Toplam Miktar

Genel Toplam

Son Madde

Son Madde En

Ürüne Tanımlı Depo Bölümleri ve Envanteri

Seçilen Bölümü(Rafı) Yeni Satırlarda Kullan

| Bölüm Kodu | Kullanılabilir Envanter |
|------------|-------------------------|
| 1 | 2 |
| 3 | 9 |
| 99 | 115 |

Record 1 of 3

- Nebim V3 Store > Envanter Yönetimi > Diğer Mağazalar İle Transferler > Diğer Mağazaya Sevk programına "Set İçeriği Okutarak Gir" işlevi eklendi.

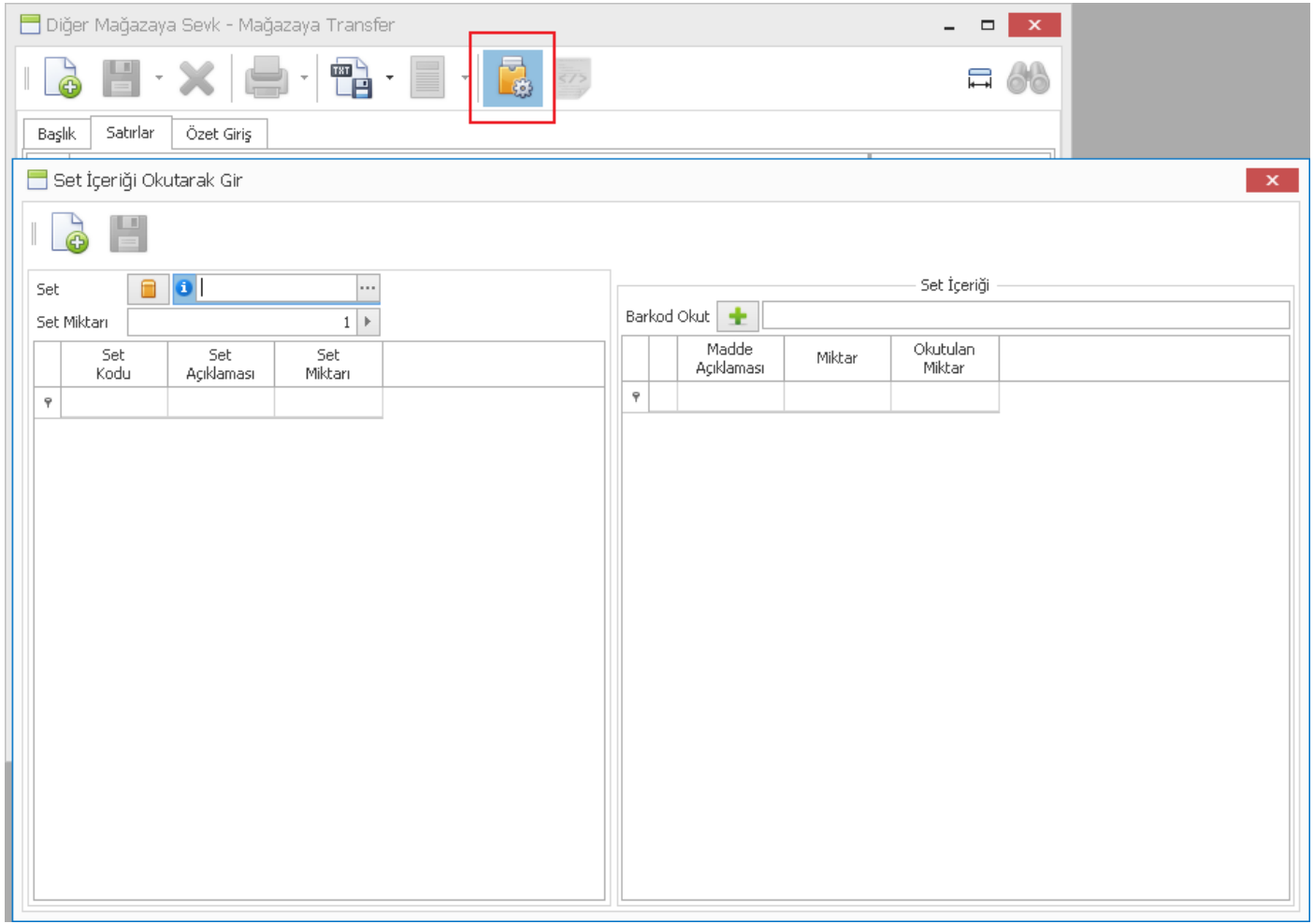

- Ürün Sipariş Bazında Özellik tanımına "Geçerli Ürün Hiyerarşi Dalları" eklenerek hiyerarşi bazında zorunluluk sağlandı.

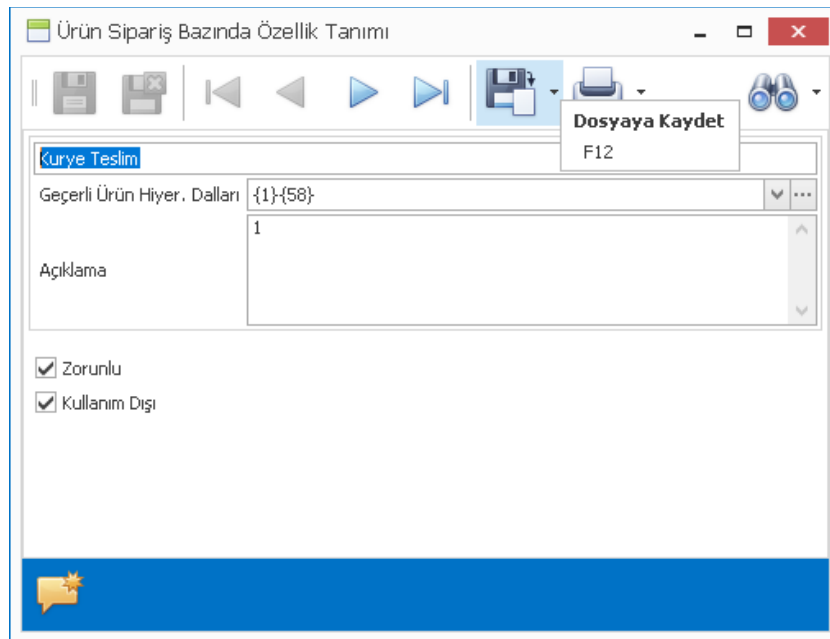

- Stok fiş girişlerinde bulunan "Set İçeriği Okutarak Gir" formunda, parti takibi yapılan set ürün fişe kayıt edilirken her bir set ürün için parti kodu giriş alanlarında, veri giriş kolaylıkları sağlandı.

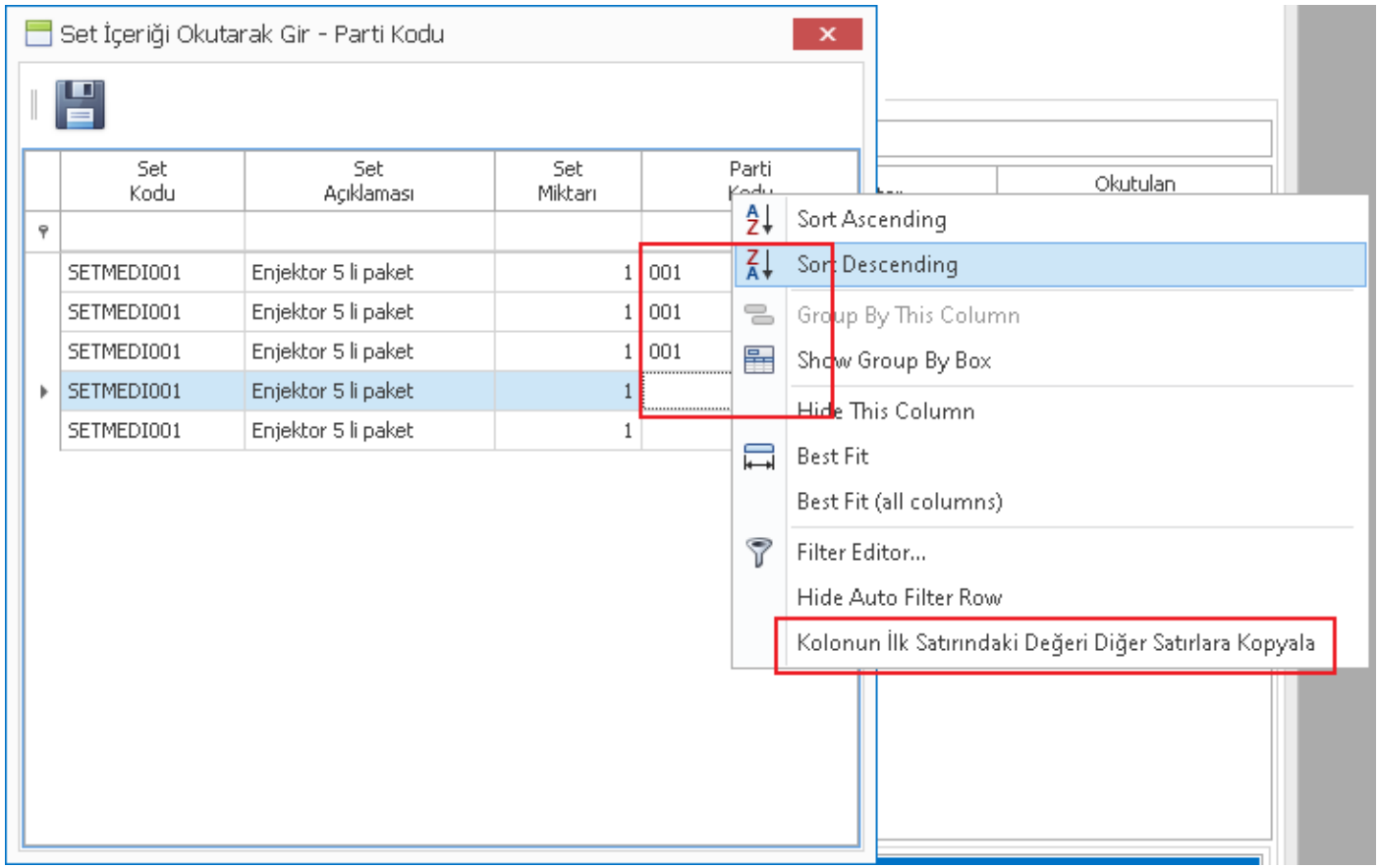

- Perakende süreçler için Alım, Satım, Sevkiyat Süreç Parametrelerinde bulunan "Siparişte Kampanya Uygulanacağını Kasıyere Sor" parametresi Toptan Satış süreci için eklenerek, sipariş girişinde "Toplam" sekmesine geçildiğinde kullanıcıya kampanya uygulanması ile ilgili soru sorularak işlemin tamamlanması sağlandı.

Siparişte Kampanya Uygulanacağını Kasıyere Sor parametresi aktif edilir:

Alım, Satım, Sevkiyat Süreç Parametreleri

Süreçler **Toptan Satışlar**

İşlem Özellikleri İskonto Parasal İşlem Tipleri Stok İşlem Tipleri Finans İşlem Tipleri Süreç Akış Kuralı

Fişte Geçerli Madde Tipleri

- Ürün
- Malzeme
- Masraf
- Servis

Fişteki Varsayılan Madde Tipi

- Ürün
- Malzeme
- Masraf
- Servis

Filtre

| | |
|---|-------------------------------------|
| Kdv Tevkifat Kodu | |
| Fişte Uygun Fiyat Bulunamaz İse Temel Fiyatı Getir | <input checked="" type="checkbox"/> |
| Koçan Takibi Yapılacak | <input type="checkbox"/> |
| Aynı Koçan Numarası Girişine İzin Verilsin | <input type="checkbox"/> |
| Satış Sorumlusu Girişi Zorunlu | <input type="checkbox"/> |
| Siparişte Sıfır Fiyat Girildiğinde Uyarı ver | <input checked="" type="checkbox"/> |
| Faturada Sıfır Fiyat Girildiğinde Uyarı ver | <input checked="" type="checkbox"/> |
| Siparişte Kampanya Uygulanacağını Kasıyere Sor | <input checked="" type="checkbox"/> |
| Sipariş Bazlı Faturalarda Kampanya Uygulanmaz | <input type="checkbox"/> |
| Para Üstü | |
| Fiyat Kontrol Sistemi Aktif | <input checked="" type="checkbox"/> |
| Siparişte Ürün Tekrarı Olduğunda Uyarı ver | <input checked="" type="checkbox"/> |
| Sıfır Tutarlı Fatura Kesilmesine İzin Ver | <input checked="" type="checkbox"/> |
| Teklif Bazlı Fişler Değiştirilebilir | <input checked="" type="checkbox"/> |
| Hediye Kartı Satışları E-Arşiv Faturası Olarak Oluşturulsun | <input checked="" type="checkbox"/> |
| İade Nedeni Ürün Hiyerarşi Filtresi Kullanılsın | <input type="checkbox"/> |
| Sipariş Farklı Depolardan Sevk Edilebilir | <input type="checkbox"/> |
| E-Arşiv Faturası Onaylama Kullanılsın | <input type="checkbox"/> |
| Her Mağaza Sadece Kendi Şirket Markalı Ürünleri İle İşlem Yapabilir | <input checked="" type="checkbox"/> |

Ödeme ile Para Üstü Farklı Para birimi ile Yapıldığında Fiş Oluştur(Tavs)
 Para Üstü Oluşan Her Durumda Tediye Kaydı Fişi Oluştur

Süreç Akışı

Toptan Satış Sipariş girişinde Toplam sekmesine basıldığında kampanya uygulanıp uygulanmayacağı kullanıcıya sorulur ve uygulanan kampanyaların detayları görülebilir:

Alınan Siparişler - Toptan Satışlar

Başlık Satırlar Özet Giriş Toplam

Açıklamayı Yeni Satıra Kopyala

| Madde | Madde | | | | | Miktar | | | | Liste Fiyatı | | | Fiyat | | | MÜ; İskot (Ma) | |
|-------|--------------|---------------------|-----------|-----------------|--------|---------|--------|---------------------|-----------------|--------------|-----------------|-------------|------------|----------|----------|----------------|------------|
| | Madde Kodu | Madde Açıklaması | Renk Kodu | Renk Açıklaması | Beden1 | Uzunluk | Miktar | İptal Edilen Miktar | Birim Cinsi (1) | Miktar (2) | Birim Cinsi (2) | Para Birimi | Döviz Kuru | Fiyat | Fiyat | | Fiyat (VD) |
| 1 | DS1100000055 | T-SHIRT SPIDER MAN. | 001 | GRİ | S | 5 | 0 | AD | | | | TRY | 1,0000 | 500,0000 | 500,0000 | 540,0000 | %5 |

Mesaj

⚠ Sipariş Aşamasında Kampanyaların Uygulanmasını İstiyor musunuz?

Yes No

5,0000 0,0000 0,0000

Kutay A.Ş.

| | |
|--------------------|--------------------|
| Borç | 6.577.036,61 |
| Alacak | 5.650.618,04 |
| Bakiye | 926.418,57 |
| Açık Ç/5 Riski | 57.524,82 |
| Bakiye + Risk | 983.943,39 |
| Kredi Limiti | 9.999.999.999,00 |
| Kalan Kredi Limiti | 9.999.073.580,4336 |

| | |
|--------------------------------|---|
| Giren Miktar | 0 |
| Çıkan Miktar | 0 |
| Envanter | 0 |
| Toplam Rezerv Edilmiş Bekleyen | 0 |
| Rezerv Edilmiş Bekleyen | 0 |
| Kullanılabilir Envanter | 0 |

| | | | |
|-------------------------|---|----------------------|---|
| Sipariş Miktarı | 0 | Sevk Emri Miktarı | 0 |
| İptal Edilen Miktar | 0 | Kalan Sevk Emri | 0 |
| Kalan Sipariş Miktarı | 0 | Paketlenmiş Miktar | 0 |
| Rezerv Miktarı | 0 | Paketlenmiş Bekleyen | 0 |
| Rezerv Edilmiş Bekleyen | 0 | Sevk Miktarı | 0 |

- Nebim V3 ERP > Ayarlar > Süreç ve Form Döküm Parametreleri > e-İrsaliye Görselleri > Mağazaya Transfer süreci için "V3 Mobile ile Kullanılsın" parametresi eklenerek, V3 Mobil üzerinden kesilen Mağazaya Transfer irsaliyeleri için farklı .xslt dizaynı kullanılması sağlandı.

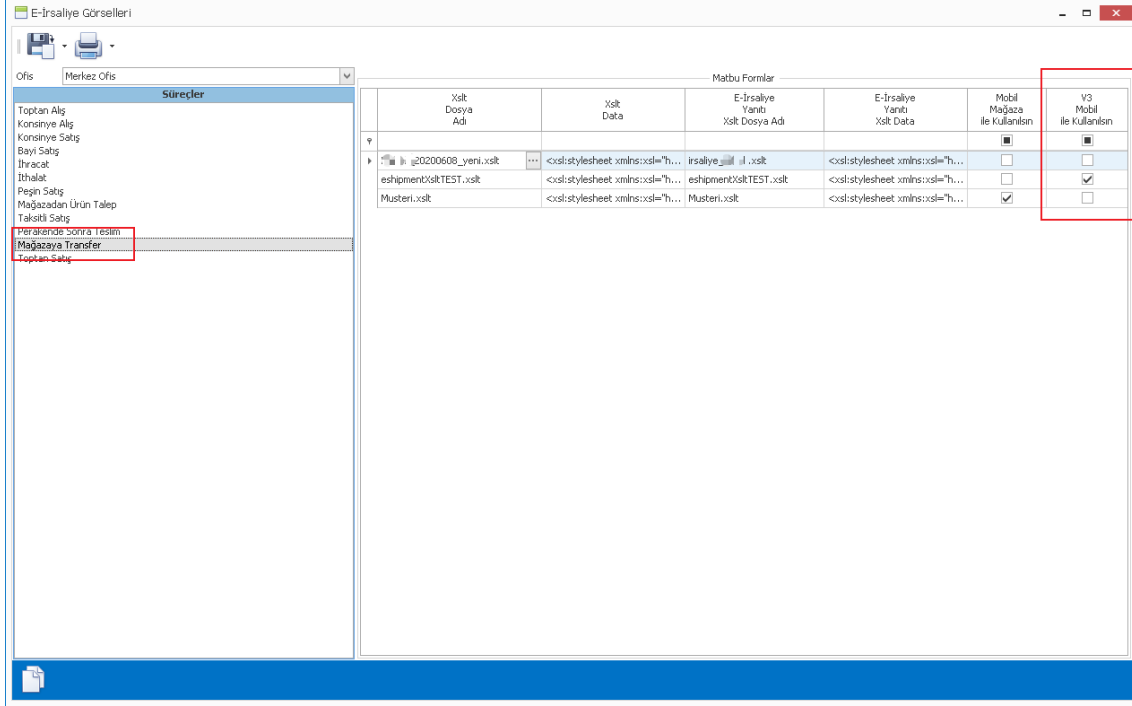

- Toptan Alış Fatura – İrsaliye Bazlı programına "Alt Hesap Kodu Dikkate Alınması" parametresi eklenerek, irsaliyelerin alt hesap detayı olmadan faturalanması sağlandı.

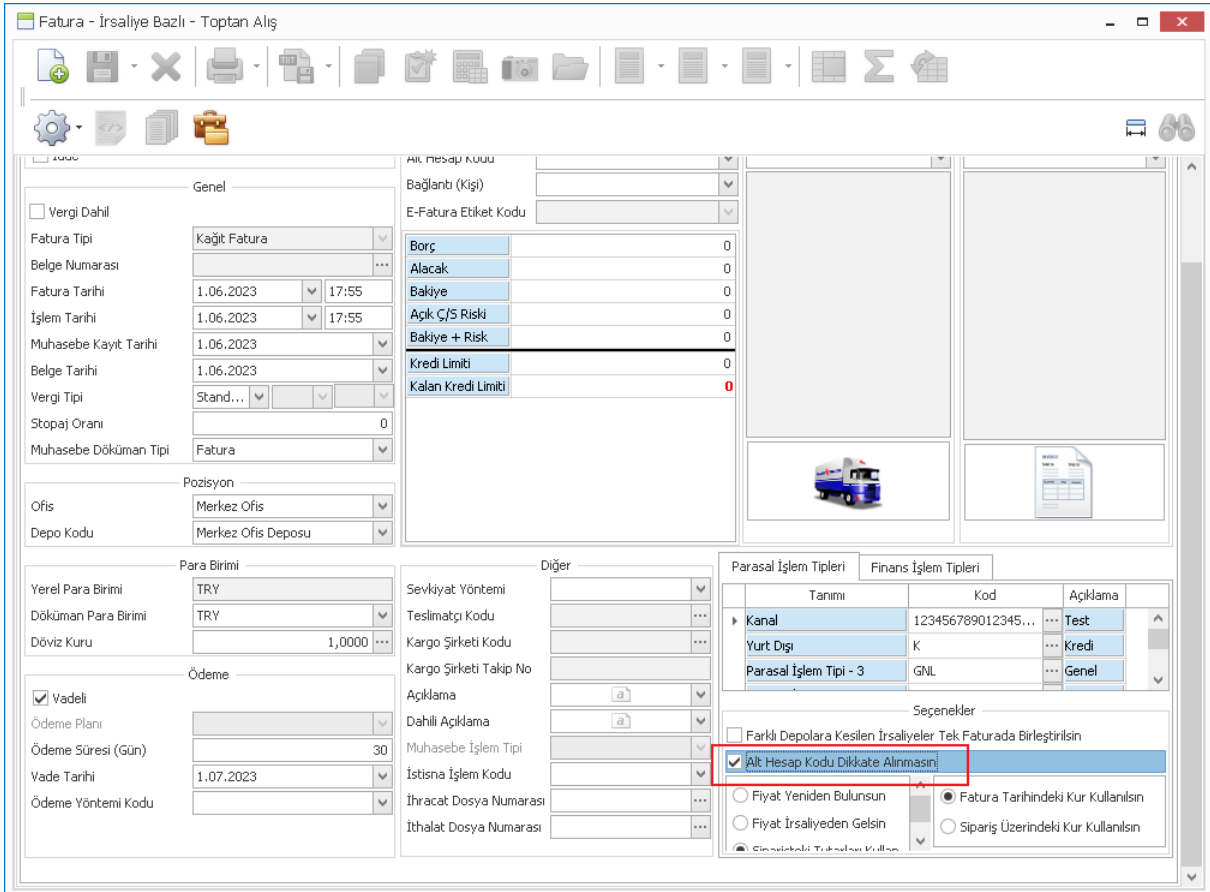

- Romanya'da, vergi idaresinin belirlediği şartlara uyan irsaliyeler e-İrsaliye olarak kabul edilmektedir. Bu tip irsaliyelerin vergi idaresine gönderilmesini sağlamak için .xml dosyaları oluşturularak Goosfraba Entegrasyonuna gönderim sağlandı.

Nebim V3 ERP > Ayarlar > Lokasyon Parametreleri > Romanya İçin Goosfraba İle E-İrsaliye Entegrasyon Parametreleri programına ofis bazında parametreler girilir:

| Ofis | E-İrsaliye Tabidir (Romanya) | RomaniaEShipmentStartDate | Dosya Dizini |
|------------------------------|-------------------------------------|---------------------------|---------------------|
| Akmerkez 3001 - Mağaza Ofisi | <input checked="" type="checkbox"/> | 20.01.2010 | C:\RomanyaEİrsaliye |

Nebim V3 ERP > Depo Yönetimi > Sevkiyat > Romanya e-İrsaliyeleri Kontrol Et ve Goosfraba Entegrasyonuna Gönder programı ile şartları sağlayan irsaliyeler için .xml dosyalar oluşturulur:

Genel

İrsaliye Tarihi: 31.05.2023

Ofis: Merkez Ofis

Seçenekler

Gelen

Giden

Güncelle

Sil

Next > Kapat

***** Bu fonksiyonların kullanılabilmesi için "Nebim V3 Romanya için Goosfraba E-Transport Entegrasyonu" lisansının temin edilmesi gerekmektedir.**

- Romanya'da, vergi idaresinin belirlediği şartlara uyan faturalar e-Fatura olarak kabul edilmektedir. Bu tip faturaların vergi idaresine gönderilmesini sağlamak için .xml dosyaları oluşturularak Goosfraba Entegrasyonuna gönderim sağlandı.

Nebim V3 ERP > Ayarlar > Lokasyon Parametreleri > Romanya için Goosfraba ile E-Fatura Entegrasyon Parametreleri programına ofis bazında parametreler girilir:

| Ofis | E-Faturaya Tabidir (Romanya) | RomaniaEInvoiceStartDate | Dosya Dizini |
|------------------------------------|-------------------------------------|--------------------------|--------------|
| ▼ | <input type="checkbox"/> | | |
| ▶ Akmerkez 3001 - Mağaza Ofisi ▼ + | <input checked="" type="checkbox"/> | 1.01.2023 | C:\Romania |
| * ▼ | <input type="checkbox"/> | | |

Nebim V3 ERP > Ayarlar > Veri Al/Gönder > Romanya e-Faturaları Kontrol Et ve Goosfraba Entegrasyonuna Gönder programı ile şartları sağlayan faturalar için .xml dosyalar oluşturulur:

Romanya e-Faturaları Kontrol Et ve Goosfraba Entegrasyonuna Gönder

←

Genel

Fatura Tarihi 31.05.2023

Ofis Merkez Ofis

Süreç Kodu

İade

Next > Kapat

*** Bu fonksiyonların kullanılabilmesi için "Nebim V3 Romanya için Goosfraba E-Fatura Entegrasyonu" lisansının temin edilmesi gerekmektedir.

Perakende Satış ve Nebim V3 POS

- Nebim V3 POS Fatura/Sipariş girişlerinde, fiş içerisinde satır sayılarının arttığı durumlarda bir ürünü/ürün satırını bularak satır bazlı değişiklik yapabilmek zorlaşıyordu. "Satır Bul – Barkod" seçeneği eklenerek, barkodu okutulan ürün satırının bulunması ve bulunan ürüne ait satır seçili geldiğinden, sonrasında ilgili satır için işlemlerin kolayca yapılabilmesi sağlandı.

- E-Fatura:** A table listing items with columns for 'Ürün Adı', 'Miktar', 'Fiyat', and 'Tutar'. Items include 'T-SHIRT SPIDER MAN.', 'ETEK', and 'T-SHIRT'.
- Barkod Giriniz:** A section for entering barcode information. It includes fields for 'Barkod', 'Seri Numarası', 'Ürün Kodu', 'Lot Barkodu', and 'Satır Bul - Barkod' (highlighted with a red box). There are also numeric buttons (1, 2, 3, 0) and a search icon.
- Fatura:** A section for invoice management with buttons for 'Vergi Tipi Değiştir', 'Puan Kullan', 'Satır Sil', 'Fiş İptal', 'Fiyat Değiştir', 'Miktar Gir', 'Ürün Sorgula', 'Fiş Tarihi Değiştir', 'Askaya Alınmıştan Çağır', 'Teslimat Seçeneği Değiştir', 'İnternet Satış Bilgileri', 'Teslim Lokasyonu Değiştir', 'Fiyat İskontosu', 'Paropuan Sorgula', 'Fiyat Sorgula', 'Teslim Tarihi Değiştir', 'Fiş Sabitlerini Al', and 'Ürün Özellik Girişi'.
- Ödeme:** A section for payment methods with icons for 'D', 'Credit Card', 'Kredi Kartı', 'İş Bankası', and 'İTİ'.
- Summary:** A section showing 'Toplam' (5.923,18), 'Müşteri İskontosu' (0,00), 'Satır İskontosu' (0,00), 'Kampanya İskontosu' (0,00), 'Miktar' (6,00), and 'Net Tutar' (5.923,18).

- Nebim V3 POS > Ödeme Al işleminde, seçilen müşteri icralık durumunda ve avukat ataması yapılmış ise ödeme işleminin devamında uyarı çıkıyor ancak hangi avukat takibinde olduğu bilgisi listelenmediğinden kasiyer tarafından bu bilgi müşteriye söylenemiyordu. Gelen uyarı mesajına avukat adı ve iletişim bilgisi eklenerek, müşterinin kasiyer tarafından bilgilendirilebilmesi sağlandı.

- Müşteri:** A section for customer information with fields for 'Müşteri Tanıma Kartı', 'Müşteri Tanıma Kartı', 'Müşteri Tipi', 'Perakende Müşteri', and 'Müşteri Kodu' (0018).
- Kullanıcı Uyarısı:** A section for user warnings with fields for 'Kullanıcı Uyarısı' and 'Kullanıcı Uyarısı Açıklaması'.
- Ödeme Al:** A dialog box with a warning icon and the text: 'Müşteriden Takas Ödemesi Alınamaz İleride Takibine Verildi'. Below the text, the 'Avukat Adı Soyadı: Mustafa Dağhan' and 'İletişim Adresi: 5554443322' are displayed. A 'Kapat' button is at the bottom.
- Summary:** A section showing 'Toplam Takas' (0 Borç, 0,00), 'Seçilen Takas' (0 Geçirilmiş Borç, 0,00), 'Kalan Takas' (0 Alacak, 0,00), 'Vade Farkı Uygula' (Hayır), 'Erken Ödeme İskontosu Uygula' (Hayır), 'Ödeme Tarihi' (15.05.2023), 'Vade Farkı' (%10,00 - 0,00), 'Erken Ödeme İskontosu' (%0,00 - 0,00), 'Toplam Tutar' (0,00), 'Kalan Tutar' (0,00), and 'Ödeme Tutarı' (0,00).

- Menü kampanyalarında tanımlanan ürün özellik ve miktar bilgilerinin satış işlemleri sırasında kampanya kodu seçerek kullanıcıya gösterilmesi ve ayrıca tanımlanan kampanya özelliğindeki ürünlerin filtre edilmesi sağlanarak menü kampanyasının içeriğine uygun ürün girişi kolaylaştırıldı.

İndirim kampanyası içerisinde menü kampanyaları için Kampanya Yöntem Parametreleri tanımlanır:

| Ürün Özellik Tipi | Ürün Özellik Kodu | Miktar | İskonto Tutarı | Zorunlu |
|--------------------------------------|-------------------|--------|----------------|-------------------------------------|
| | | | | <input type="checkbox"/> |
| Yemek Takımları (Ürün Özellikleri-1) | 001 | 1 | 10 | <input checked="" type="checkbox"/> |
| Yemek Takımları (Ürün Özellikleri-1) | 002 | 1 | 15 | <input checked="" type="checkbox"/> |
| | | 0 | 0 | <input type="checkbox"/> |
| | | 0 | 0 | <input type="checkbox"/> |
| | | 0 | 0 | <input type="checkbox"/> |

POS Arayüzüne "Menü Kampanyası İçin Ürün Ara" butonu eklenip, form açıldığında; aktif menü kampanyaları listelenir ve kullanıcı seçiminden sonra kampanyanın uygulanabilmesi için geçerli ürün özellik tipleri listelenerek kullanıcının ürün seçimi yapması beklenir:

| Özellik Tipi | Kod | Madde Kodu | Miktar |
|--------------|-----|-------------|--------|
| {ATT01} | 001 | 00000001000 | 1,0000 |
| {ATT01} | 002 | FE16231331 | 1,0000 |

- Nebim V3 ERP > Ayarlar > Süreç ve Form Döküm Parametreleri > Alım, Satım, Sevkiyat Süreç Parametreleri altına RSD süreci için "Fişteki En Büyük Teslim Tarihi Tüm Satırlara Uygulansın" parametresi eklenerek, fişe sonra teslim ürün eklendiğinde, sonra teslim ürünlerin teslim tarihinin en büyük teslim tarihi olan ürüne eşitlenmesi sağlandı. Böylece oluşan RSD siparişleri için teslim tarihine göre tüm ürünlerin birlikte sevk edilebilmesi ve verimli sevkiyat süreçlerinin yönetilmesi sağlanmış oldu.

"Fişteki En Büyük Teslim Tarihi Tüm Satırlara Uygulansın" parametresi aktif edilir:

Alım, Satım, Sevkiyat Süreç Parametreleri

Süreçler Perakende Sonra Teslim

İşlem Özellikleri Finans İşlem Tipleri Süreç Akış Kuralı

Fişte Geçerli Madde Tipleri

Ürün
 Malzeme
 Masraf
 Servis

Fişteki Varsayılan Madde Tipi

Ürün
 Malzeme
 Masraf
 Servis

Filtre

Lojistik Firması İçin Fark Deposu

Lojistik Firması İçin Fark Deposu

Seçenekler

| | |
|--|-------------------------------------|
| Koçan Takibi Yapılacak | <input type="checkbox"/> |
| Aynı Koçan Numarası Girişine İzin Verilsin | <input checked="" type="checkbox"/> |
| İade Nedeni Ürün Hiyerarşi Filtresi Kullanılsın | <input type="checkbox"/> |
| İade İşlemlerinde İade Nedeni Zorunlu | <input type="checkbox"/> |
| E-Fatura Düzenlendiğinde E-Faturaları Kontrol Et ve Gönder Programı Açılsın | <input checked="" type="checkbox"/> |
| E-İrsaliye Düzenlendiğinde E-İrsaliyeleri Kontrol Et ve Gönder Programı Açılsın (E | <input checked="" type="checkbox"/> |
| E-İrsaliye Düzenlendiğinde E-İrsaliyeleri Kontrol Et ve Gönder Programı Açılsın (S | <input checked="" type="checkbox"/> |
| Ulaşmamış Olan E-İrsaliyelerde Kabul Edilebilsin | <input type="checkbox"/> |
| Fişteki En Büyük Teslim Tarihi Tüm Satırlara Uygulansın | <input checked="" type="checkbox"/> |
| Teslim Tarihi Sadece Otelenebilir | <input checked="" type="checkbox"/> |

Sonra teslim ürünler eklendikçe diğer sonra teslim ürünlerin teslim tarihi değerleri güncellenir:

| E-Fatura | | | |
|---|--------|---|-------|
| Ürün Adı | Miktar | Fiyat | Tutar |
| T-SHIRT SPIDER MAN. | 1 | 10,00 | 10,00 |
| Ürün:[YS1100000055] - [002 - HAKI] - +600 Ürün Teslim Durumu : Sonra Teslim Teslim Tarihi:9.06.2023 Kdv: %18-1,53 | | | |
| CORONA Baskılı T-Shirt | 1 | 15,00 | 15,00 |
| Ürün:[XOXXO1000015] - [002 - HAKI] - M Ürün Teslim Durumu : Sonra Teslim Teslim Tarihi:9.06.2023 Kdv: %8-1,11 | | | |
| IPEK GOMLEK | 1 | 20,00 | 20,00 |
| Ürün:[XOXXO1000011] - [001 - GR] - 040 - 01 Ürün Teslim Durumu : Sonra Teslim Teslim Tarihi:9.06.2023 Kdv: %8-1,48 | | | |
| <h1>E-Fatura</h1> | | | |
| ***** | | | |
|  Kişisel Veri Saklama Onayı | |  Tek Çekim | |

- Tax Free Aracı Kurum olarak "Joy Refund" ile entegrasyon yapılarak Nebim V3 POS ile kesilen perakende faturaların Joy Refund' a gönderimi sağlandı.

Nebim V3 ERP > Ayarlar > Lokasyon Parametreleri > Joy Refund Parametreleri ile mağaza bazında parametreler tanımlanır:

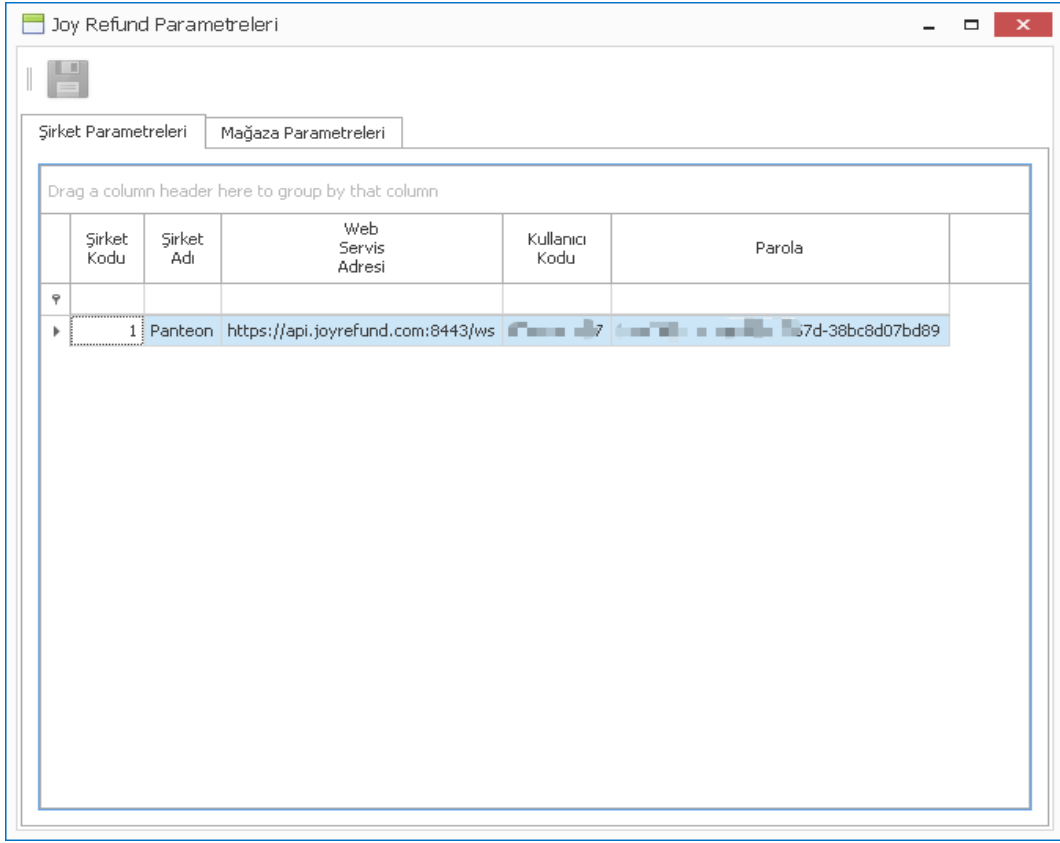

Nebim V3 POS üzerinde perakende faturalar kayıt edilirken gönderilir, gönderilemeyen faturaların tekrar gönderimi sağlanabilir:

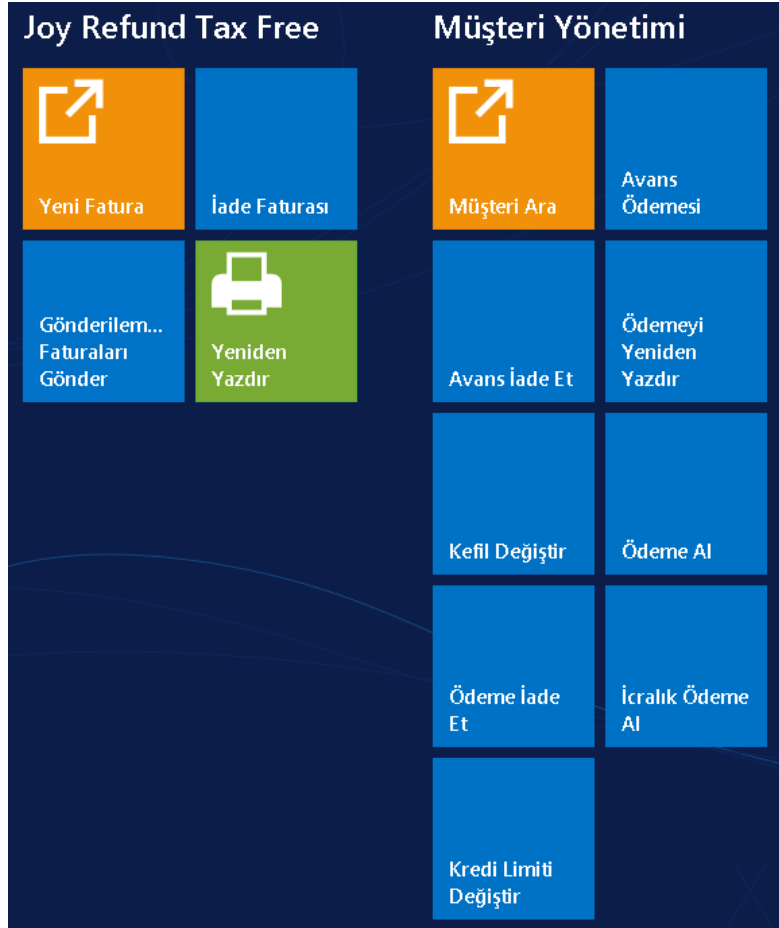

- Nebim V3 ERP > Ayarlar > Lokasyon Parametreleri > Mağaza Parametrelerine “Kişisel Veri Saklama Onayı Yok İse Müşteri Kartı Açılış” seçeneği eklenerek, Nebim V3 POS içerisinde müşteri kartı çağırıldığında Kişisel Veri Onayı yok ise perakende müşteri kartı açılıp, kasiyer onay alma sürecine yönlendirilerek işleme devam edebilmesi sağlandı.

Parametre aktif ise müşteri kartı çağırıldığında, kasiyer onay alma sürecine yönlendirilmiş olur:

- Nebim V3 ERP > Ayarlar > Süreç ve Form Döküm Parametreleri > Alım, Satım, Sevkiyat Süreç Parametreleri > Perakende Sonra Teslim süreci altına "Teslim Tarihi Sadece Ötelenebilir" parametresi eklenerek Nebim V3 POS üzerinde "Teslim Tarihi Değiştir" işleminde, fişteki teslim tarihinden önceki bir tarihe teslim işlemi yapılmaması sağlandı.

"Teslim Tarihi Sadece Ötelenebilir" parametresi aktif hale getirilir:

Alım, Satım, Sevkiyat Süreç Parametreleri

Süreçler Perakende Sonra Teslim

İşlem Özellikleri Finans İşlem Tipleri Süreç Akış Kuralı

Fişte Geçerli Madde Tipleri

Fişteki Varsayılan Madde Tipi

Ürün
Malzeme
Masraf
Servis

Ürün
Malzeme
Masraf
Servis

Filtre

Lojistik Firması İçin Fark Deposu

Lojistik Firması İçin Fark Deposu

Seçenekler

| | |
|---|-------------------------------------|
| Koçan Takibi Yapılacak | <input type="checkbox"/> |
| Aynı Koçan Numarası Girişine İzin Verilsin | <input checked="" type="checkbox"/> |
| İade Nedeni Ürün Hiyerarşi Filtresi Kullanılsın | <input type="checkbox"/> |
| İade İşlemlerinde İade Nedeni Zorunlu | <input type="checkbox"/> |
| E-Fatura Düzenlendiğinde E-Faturaları Kontrol Et ve Gönder Programı Açılsın | <input checked="" type="checkbox"/> |
| E-İrsaliye Düzenlendiğinde E-İrsaliyeleri Kontrol Et ve Gönder Programı Açılsın (ERP) | <input checked="" type="checkbox"/> |
| E-İrsaliye Düzenlendiğinde E-İrsaliyeleri Kontrol Et ve Gönder Programı Açılsın (Store) | <input checked="" type="checkbox"/> |
| Ulaşmamış Olan E-İrsaliyelerde Kabul Edilebilsin | <input type="checkbox"/> |
| Fişteki En Büyük Teslim Tarihi Tüm Satırlara Uygulansın | <input checked="" type="checkbox"/> |
| Teslim Tarihi Sadece Ötelenebilir | <input checked="" type="checkbox"/> |

Süreç Akışı

Nebim V3 POS satış formunda, teslim tarihi deęiştir işleminde satırlardaki teslim tarihi durumu kontrol edilir:

| E-Fatura | | | |
|--|--------|-------|-------|
| Ürün Adı | Miktar | Fiyat | Tutar |
| Premium Takım Elbise | 1 | 15,00 | 15,00 |
| Ürün:[0000000002] - [014 - VIZON] - +550 Ürün Teslim Durumu : Sonra Teslim Teslim Tarihi:8.06.2023 Kdv: %8-1,11 | | | |
| Varyantsız Takım Elbise | 1,0000 | 55,00 | 55,00 |
| Ürün:[0000000005] Ürün Teslim Durumu : Sonra Teslim Teslim Tarihi:8.06.2023 Kdv: %18-8,39 | | | |

E-Fatura

Cih
 Müşteri Kodu : 1-4-3022-19
 Tckn\Vkn No : 4801***1480
 İletişim Adresi :

Tarih
 5.06.2023 00:00
 Haziran 2023

| Pzt | Sal | Çar | Per | Cum | Cmt | Paz |
|-----|-----|-----|-----|-----|-----|-----|
| 29 | 30 | 31 | 1 | 2 | 3 | 4 |
| 5 | 6 | 7 | 8 | 9 | 10 | 11 |
| 12 | 13 | 14 | 15 | 16 | 17 | 18 |
| 19 | 20 | 21 | 22 | 23 | 24 | 25 |
| 26 | 27 | 28 | 29 | 30 | 1 | 2 |
| 3 | 4 | 5 | 6 | 7 | 8 | 9 |

Hata
 Teslim tarihi, fişte belirtilen tarihten daha küçük olamaz!

Toplam
 Müşteri İskontosu
 Satır İskontosu
 Kampanya İskontosu
 Miktar
 Net Tutar

- Nebim V3 ERP > Ayarlar > Lokasyon Parametreleri > Mağaza Parametreleri formuna "Son Kaç Gün Önce Alınan Avanslar İade Edilebilir" parametresi eklenerek Nebim V3 POS > Avans İade Et programının bu parametreye bakması sağlanarak uygun olmayan avans kayıtlarının iade edilmesi engellendi.

Mağaza Parametreleri
Akmerkez Mağazası

Mağaza Cari Kodu: 8001

Takstli Satış, Müşteri Doğruladığında Yapılabilir

Servis Destek İşlemleri Müşteri Doğruladığında Geçerlidir

Telefon ile Müşteri Ara

E-Posta ile Müşteri Ara

Tanıma Kartı ile Müşteri Ara

Müşteri Ara Veri Girişi Öncelikli

Müşteri Aramada Mağazanın Kendi Müşterileri Öncelikli Gelsin

Müşteri Tanıma Kartı Aktivasyon Sistemi Kullanılacak

Fiy Kesildiği Anda Muhasebe Fiyı Oluşsun

İnternet Satış Mağazası

İnternet Satış Mağazası Kargo ile İade Alabilir

Mal Transfer Onaylanma Sistemi Kullanılacak

Satış Olmayan Ürünler İade Alınabilir

Onaylama Yapılarken İşlem Tarihi Sor (Yoksa Sistem Tarihi Kabul edilir)

Ürün Değiştirilmede Kampanyaları Kapat

Yeniden Yazdırma Pos Terminali Sınırlandırılır

Ürün Değiştirme İşlemlerinde, İade Fiyına Satış Sorunlusunu Satış Üzerinden Getir (Kullanıcı Değiştirmesin)

İade Alma İşlemlerinde, Satış Sorunlusunu Satış Üzerinden Getir (Kullanıcı Değiştirmesin)

Hediye Ürün İade Alma İşlemlerinde, Satış Sorunlusunu Satış Üzerinden Getir (Kullanıcı Değiştirmesin)

VIP Müşterilerin İletişim Bilgileri Gizlensin

Merkez Banka Hesabına Para Yatırma İşlemlerinde Döviz Kuru Değiştirilmesin

Sadece Nakit İade İşlemleri İçin Doğrulama Yapılsın

Mağaza Yetkisine SMS Gönderilsin

SMS Gönderilebilir İletişim Şekli Bulunmuyorsa İse Mağaza Yetkisine SMS Gönderilsin

Sadece Kredi Kartı İade İşlemleri İçin Doğrulama Yapılsın

Mağaza Yetkisine SMS Gönderilsin

SMS Gönderilebilir İletişim Şekli Bulunmuyorsa İse Mağaza Yetkisine SMS Gönderilsin

Müşteri Tanıma Kartını Güvenli Okut (Klavye Girişine İzin Verilmez)

Tanıma Kartı Aktivasyon Tipi: TANIMAMA

Sepetçiler

| | |
|--|------|
| Son Kaç Gün Önceki Fiyler Yeniden Yazdırılabilir | 365 |
| Minimum Kapora Yüzdesi (%) | 0 |
| Kredi Çeki Basıldıktan Sonra Kaç Gün Geçerli Olsun | 365 |
| Son Kaç Gün Önce Satılanlar İade Alınabilir | 1000 |
| Son Kaç Gün Önce Satılanlar İçin Ürün Değişimi Yapılabilir | 100 |
| Servis Destek Formu ile İade / Değişimlerde Son Kaç Gün İçin İşlem Yapılabilir | 200 |
| Son Kaç Gün Önce Oluşturulan Reyon Fiyı ile İşlem Yapılabilir | 200 |
| Son Kaç Gün Önce Alınan Avanslar İade Edilebilir | 1 |

Destek Talep Formu

Destek Çözüm Girişi: Tüm Servis Elemanlarını Seçebilir

Destek Çözüm Girişi: Tüm Kayıtları Görebilir

Destek Talep Formu Durum Bildir: Tüm Kayıtları Görebilir

- Chippin Ödeme Sistemleri kullanıldığı durumda, Chippin müşterilerinin ödeme formu açılırken Chippin Ödeme Sistemleri ödeme seçeneğine yönlendirilmesi sağlandı. Nebim V3 ERP > Ayarlar > Lokasyon Parametreleri > Chippin Entegrasyon Parametrelerinde tanımlanan tanıma kartı tipinde perakende müşterinin aktif bir tanıma kartı var ise Chippin müşterisi kabul edilip, ödeme formunda gerekli yönlendirme yapılmakta.

tcgPosTerminal

Drag a column header here to group by that column

| Mağaza Kodu | Mağaza Adı | POS Terminal No | Kullanıcı Kodu | Parola |
|-------------|-------------------|-----------------|--------------------|--------------|
| 3001 | Akmerkez Mağazası | 1 | [redacted]_kasiyer | [redacted]3 |
| 3001 | Akmerkez Mağazası | 5 | | |
| 3001 | Akmerkez Mağazası | 7 | | |
| 3001 | Akmerkez Mağazası | 8 | | |
| 3001 | Akmerkez Mağazası | 9 | | |
| 3001 | Akmerkez Mağazası | 10 | | |
| 3001 | Akmerkez Mağazası | 12 | [redacted]_kasiyer | [redacted]13 |
| 3001 | Akmerkez Mağazası | 22 | | |
| 3001 | Akmerkez Mağazası | 99 | [redacted]_kasiyer | [redacted]13 |

Starts with([Mağaza Kodu], '3001')

Edit Filter

- Letonya'da perakende satış yapan mağazalarda mali onaylı yazıcı olarak CHD 6800W Fiscal Printer kullanılabilmektedir. Nebim V3 Pos için CHD 6800W Fiscal Printer Entegrasyonu eklenerek Letonya'da Nebim V3 Pos'tan entegre olarak fiş yazdırılabilmesi sağlandı.

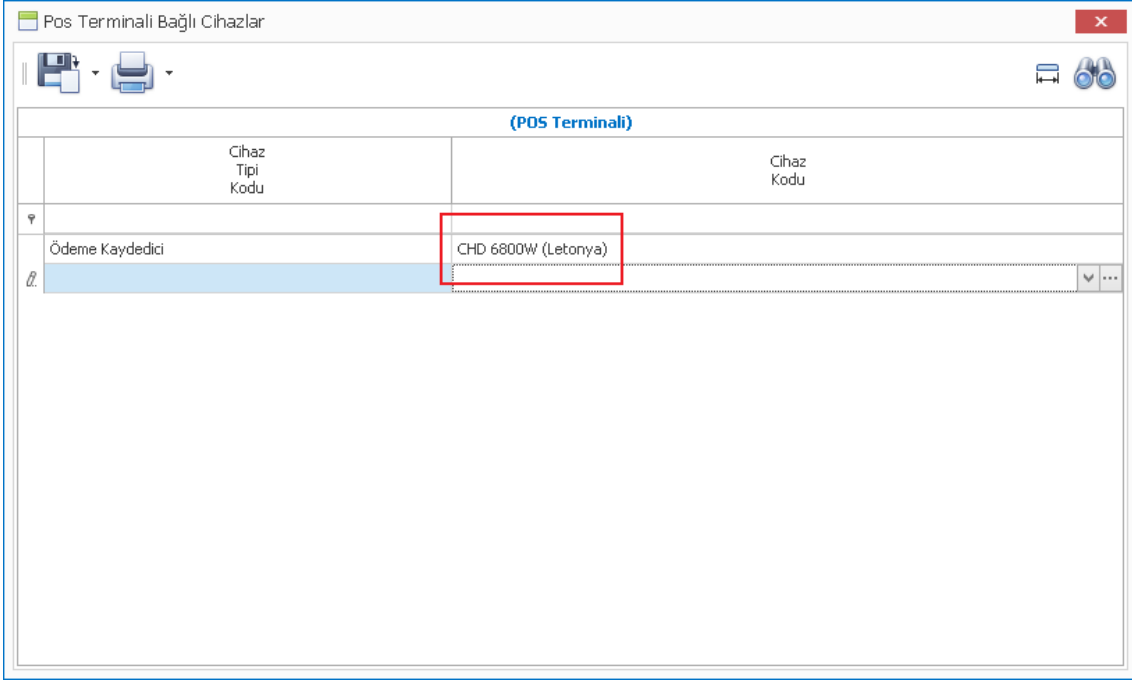

***** Bu fonksiyonların kullanılabilmesi için "Nebim V3 Maęaza Kullanıcısı için Letonya için CHD 6800W Fiscal Printer Entegrasyonu" lisansının temin edilmesi gerekmektedir.**

- Angola'da perakende satış yapan maęazalarda faturalar imzalanarak daha sonra topluca .xml formatı ile devlete gönderilmektedir. Nebim V3 POS için SVC Entegrasyonu eklenerek Angola'da Nebim V3 POS'tan entegre olarak fiş yazdırılabilmesi ve .xml formatlı dosyaların devlete gönderilmesi sağlandı.

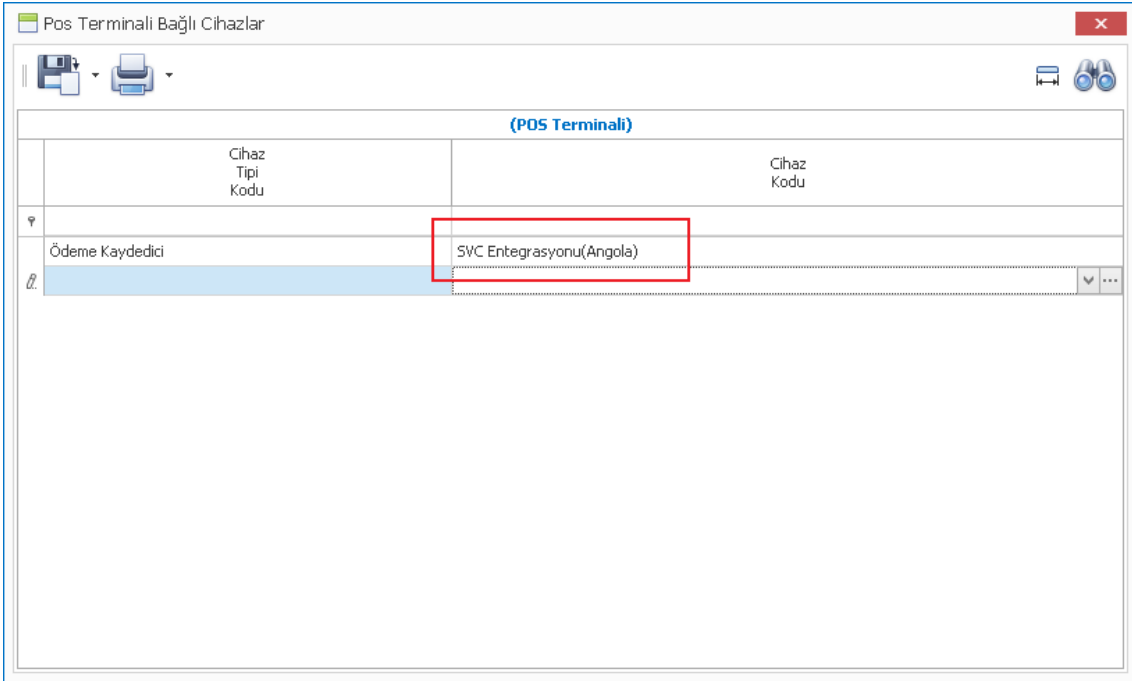

İmzalanan faturaların .xml formatında oluşturulması için Nebim V3 ERP > Ayarlar > Veri Al/Gönder > Fatura Hareketlerini .xml Formatında Oluştur (Angola) programı kullanılmalıdır.

***** Bu fonksiyonların kullanılabilmesi için “Nebim V3 Mağaza Kullanıcısı için Angola için Sistem Doğrulama Sertifikası Entegrasyonu” lisansının temin edilmesi gerekmektedir.**

- Kırgızistan'da perakende satış yapan mağazalarda mali onaylı yazılım olarak ETTN Guuduu Entegrasyonu kullanılabilir. Nebim V3 POS için ETTN Guuduu Entegrasyonu eklenerek Kırgızistan'da Nebim V3 POS'tan entegre olarak fiş yazdırılabilmesi sağlandı.

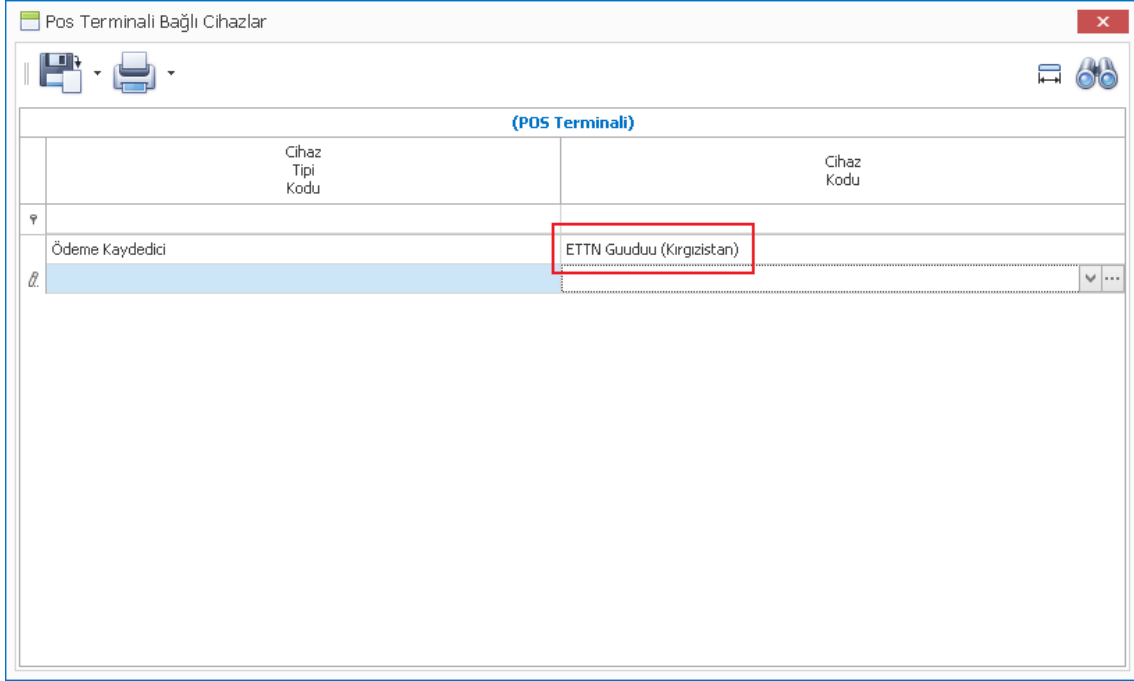

***** Bu fonksiyonların kullanılabilmesi için “Nebim V3 Mağaza Kullanıcısı için Kırgızistan için ETTN Guuduu Entegrasyonu” lisansının temin edilmesi gerekmektedir.**

- Suudi Arabistan'da perakende satış yapan mağazalarda mali onaylı yazılım olarak WebTel ZATCA Entegrasyonu kullanılabilir. Nebim V3 Pos için WebTel ZATCA Entegrasyonu eklenerek Suudi Arabistan'da Nebim V3 POS'tan entegre olarak fiş yazdırılabilmesi sağlandı.

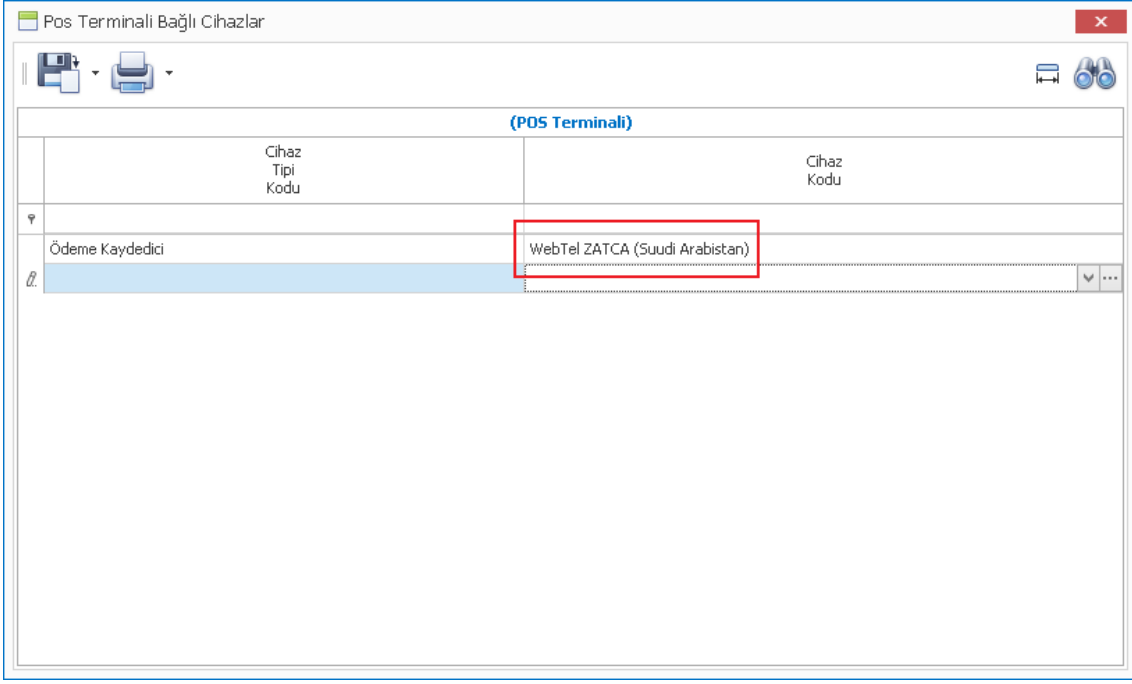

***** Bu fonksiyonların kullanılabilmesi için "Nebim V3 Mağaza Kullanıcısı için Suudi Arabistan için WebTel ZATCA Entegrasyonu" lisansının temin edilmesi gerekmektedir.**

- Tanzanya'da perakende satış yapan mağazalarda mali onaylı yazılım olarak TRA-VFD Hope Holding Entegrasyonu kullanılabilir. Nebim V3 POS için TRA-VFD Hope Holding Entegrasyonu eklenerek Tanzanya' da Nebim V3 POS' tan entegre olarak fiş yazdırılabilmesi sağlandı.

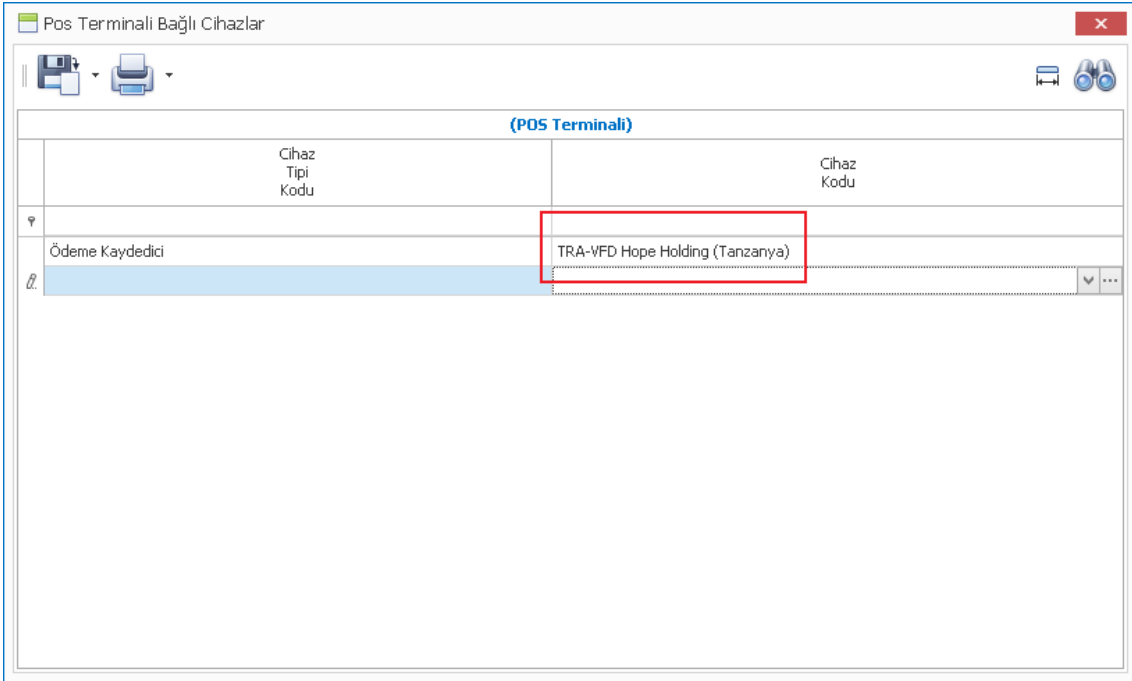

***** Bu fonksiyonların kullanılabilmesi için "Nebim V3 Mağaza Kullanıcısı için Tanzanya için TRA-VFD Hope Holding Entegrasyonu" lisansının temin edilmesi gerekmektedir.**

- Ingenico/Wordline Move/5000 F entegrasyonu desteęi eklenerek, Nebim V3 ERP > Ayarlar > Lokasyon Parametreleri > POS Terminali > POS Terminali Baęlı Cihazlar altından seęilerek kullanılabilmesi saęlandı.

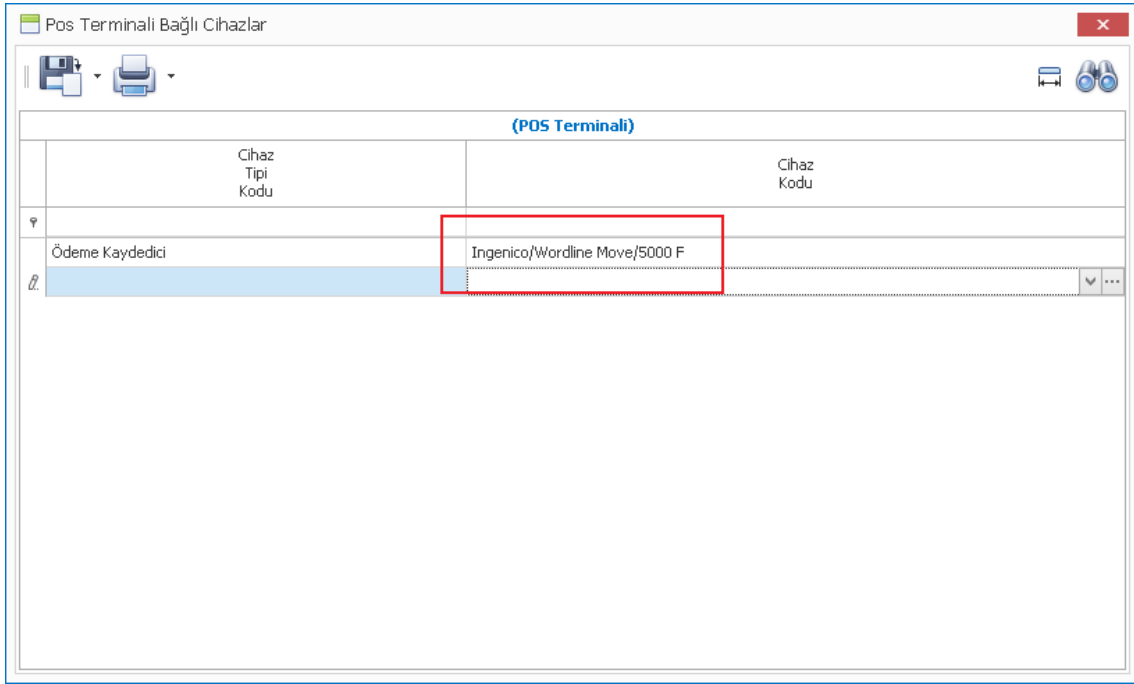

- Tazga Para Çekmecesi entegrasyonu desteęi eklenerek, Nebim V3 ERP > Ayarlar > Lokasyon Parametreleri > POS Terminali > POS Terminali Baęlı Cihazlar altından seęilerek kullanılabilmesi saęlandı.

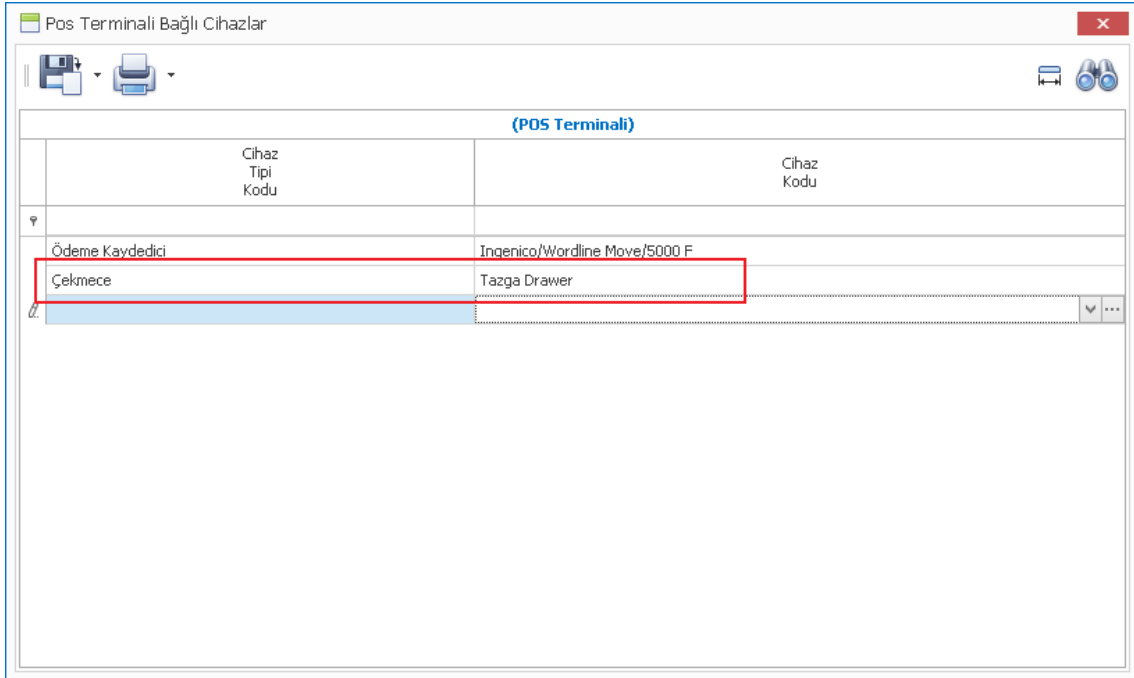

- Azerbaycan' da perakende satıř yapan maęazalarda mali onaylı donanım olarak NBA Token USB kullanılabilir.

- "GetInfo" komutu sonucu kullanıcı mesajı eklendi.

Servis ve Destek Raporlar ÖKC İşlemleri

Bilgi

cashbox_factory_number : 00300040594B500920373357
cashbox_tax_number : test_00633
cashregister_factory_number : allm33
cashregister_model : All Model ALL_ANAR_30.06.2020 vesiya_30.06.2020
company_name : "SAYBERNET GROUP" MƏHDUD MƏSULİYYƏTLİ CƏMİYYƏTİ
company_tax_number : 9900050571
firmware_version : 2.31.0
last_doc_number : 150
last_online_time : 25.05.2023 13:56:35
not_after : 22.06.2024 12:18:23
not_before : 23.06.2021 12:17:53
object_address : AZ5000 GƏDƏBƏY RAYONU ADUR 10 MKR ev.5 m.5
object_name : Хатаи Плаза Metinbeyzade
object_tax_number : 9900050571-59002
oldest_document_time :
qr_code_url : https://monitoring.e-kassa.az/#/index?doc=state : ACTIVE

Kapat

AirConn USB - Get Info AirConn Correction

ÖKC Fiş Kopyası Al ÖKC Cihazı Eşleştir

- "Correction" işlemleri eklendi.

Servis ve Destek Raporlar ÖKC İşlemleri

NbaCorrection

FirstOperationAtUtc
LastOperationAtUtc
Sum 0
CashSum 0
CashlessSum 0
PrepaymentSum 0
CreditSum 0
BonusSum 0

| VatSum | VatPercent |
|--------|------------|
| * | |

✓ ✗

AirConn USB - Get Info AirConn Correction

ÖKC Fiş Kopyası Al ÖKC Cihazı Eşleştir

Servis ve Destek

- Nebim V3 ERP > Servis ve Destek > Servis ve Destek Kodlamaları > Servis Elemanı kartı girişine "e-Mail Adresi" ve "Mobil Telefonu" alanları eklendi.

Servis Elemanı

Kaydet
Ctrl + S

Servis Elemanı

Adı Murtaza Soyadı Çokçalışır

Ofis Akmerkez 3001 - Mağaza Ofisi E-Mail Adresi mtzckclsr@nebim.com.tr

Personel Kodu 1005 Mobil Telefonu 05493555555

Şaizye Sevinç

Mağaza Kodu Akmerkez Mağazası İşten Ayrıldı

Araç Plaka No 34AE1929 Kullanım Dışı

- Nebim V3 ERP > Servis ve Destek > Destek Talepleri > Destek Çözüm Girişi formunda, çözüm satırları bazında fotoğraf girişi eklendi.

Destek Çözüm Girişi

Destek Talep Formu

Destek Form Numarası 1-1244

Talep Tarihi 28.04.2023 00:00

Perakende Müşteri 1-4-99224 Doğu Test Müşteri

Ürün Kodu DS1100000000 Kapüşonlu Mont Kapüşonlu Mont Kapüşonlu Mont Kapüşonlu Mont Kapüşonlu Mont

| Destek Çözüm Tipi | İşlem Tarihi | İşlem Saati | Servis Elemanı | Servis Elemanı Açıklaması |
|-------------------|--------------|-------------|----------------|---------------------------|
| Onaylandı | 28.04.2023 | 12:51:04 | 001 | Servis Elemanı |

Sil

Kayıt Bilgisi

Fotoğraf

- Nebim V3 ERP > Servis ve Destek > Destek Talepleri > Destek Çözüm Girişi formunda, destek talep formu için not girilmiş ise destek talep formu çağırıldığında not bilgisinin gösterilmesi sağlandı.

| Bilgi | Oluşturan Kullanıcı | Oluşturan Kullanıcının Adı-Soyadı | Oluşturulma Tarihi | Son Güncelleyen Kullanıcı | Son Güncelleyen Kullanıcının Adı-Soyadı |
|--|---------------------|-----------------------------------|--------------------|---------------------------|---|
| Müşteri mağaza ziyaretinde, ürün ile ilgili son durum anlatılmalı. | NebimKutayAydın | Kutay Aydın | 25.05.2023... | NebimKutayAydın | Kutay Aydın |

- Nebim V3 ERP > Servis ve Destek > Destek Talepleri > Destek Talep Formu formunda, destek talep formu için not girilmiş ise destek talep formu çağırıldığında not bilgisinin gösterilmesi sağlandı.

| Bilgi | Oluşturan Kullanıcı | Oluşturan Kullanıcının Adı-Soyadı | Oluşturulma Tarihi | Son Güncelleyen Kullanıcı | Son Güncelleyen Kullanıcının Adı-Soyadı |
|--|---------------------|-----------------------------------|--------------------|---------------------------|---|
| Müşteri mağaza ziyaretinde, ürün ile ilgili son durum anlatılmalı. | NebimKutayAydın | Kutay Aydın | 25.05.2023... | NebimKutayAydın | Kutay Aydın |

- Nebim V3 ERP > Servis ve Destek > Destek Talepleri > Destek Talep Formu formunda, işlemler menüsüne "Destek Talep Formu Durum Bildir" ve "Destek Çözüm Girişi" formları eklenerek seçilen destek talep formu için açılabilmesi sağlandı.

Destek Talep Formu

İşlemler

Başlık: Servis Sonuç Mektubu

Destek Talep Formu Durum Bildir

Destek Çözüm Girişi

Öncelik Kodu: Yüksek

Talep Tarihi: 28.04.2023 00:00

Teslim Tarihi: 28.04.2023 00:00

Satış Sorumlusu

Doğu Test Müşteri

Carli Hesap Tipi: Perakende Müşteri

Müşteri: 1-4-99224

Alt Hesap Kodu

Bağlantı (Kişi)

Sonuç SMS İle Bildirilsin

SMS Gönderilecek Telefon

Sonuç E-Mail İle Bildirilsin

E-Mail Adresi

Teslim Adresi

Fatura Adresi

İş Adresi: Büyükdere Atatürk Bulvarı ODUNPAZARI ESKİŞEHİR Türkiye

İş Adresi: Büyükdere Atatürk Bulvarı ODUNPAZARI ESKİŞEHİR Türkiye

Diğer

Sevkiyat Yöntemi

Kargo Şirketi Kodu

Açıklama: a

- Nebim V3 ERP > Ayarlar > Lokasyon Parametreleri > Mağaza Parametreleri altına Destek Talep Formu grubu eklenip aşağıdaki filtrelemeler Nebim V3 Store içerisindeki giriş programlarında parametreye bağlandı:
 - Destek Çözüm Girişi: Tüm Servis Elemanlarını Seçebilir
 - Destek Çözüm Girişi: Tüm Kayıtları Görebilir
 - Destek Talep Formu Durum Bildir: Tüm Kayıtları Görebilir

Mağaza Parametreleri

Mağaza Cari Kodu: 3001 Akmerkez Mağazası

Ştteri Doğrulandığında Yapılabilir
emleri Müşteri Doğrulandığında Geçerlidir

Sadece Nakit İade İşlemleri İçin Doğrulama Yapılsın
 Mağaza Yetkilisine SMS Gönderilsin
 SMS Gönderilebilir İletişim Şekli Bulunmuyor İse Mağaza Yetkilisine SMS Gönderilsin

Sadece Kredi Kartı İade İşlemleri İçin Doğrulama Yapılsın
 Mağaza Yetkilisine SMS Gönderilsin
 SMS Gönderilebilir İletişim Şekli Bulunmuyor İse Mağaza Yetkilisine SMS Gönderilsin

Müşteri Bulma

ri Ara
ri Ara
Müşteri Ara
Girişi Öncelikli
Mağazanın Kendi Müşterileri Öncelikli Gelsin
artı Aktivasyon Sistemi Kullanılacak

Müşteri Tanıma Kartını Güvenli Okut (Klavye Girişine İzin Verilmez)
Tanıma Kartı Aktivasyon Tipi

Sepenekler

Muhasebe Fişi Oluşsun
Mağazası
Mağazası Kargo İle İade Alabilir
Yayınlanma Sistemi Kullanılacak
Rünlere İade Alınabilir
Kendi İşlem Tarihi Sor (Yoksa Sistem Tarihi Kabul Edilir)

İle Kampanyaları Kapat
Ada Pos Terminali Sınırlandırılın
İşlemlerinde, İade Fişine Satış Sorumlusunu Satış Üzerinden Getir (Kullanıcı Değiştiresin)
Biriminde, Satış Sorumlusunu Satış Üzerinden Getir (Kullanıcı Değiştiresin)
Alma İşlemlerinde, Satış Sorumlusunu Satış Üzerinden Getir (Kullanıcı Değiştiresin)
İletişim Bilgileri Gizlensin

Son Kaç Gün Önceki Figür Yeniden Yazdırılabilir: 365
Minimum Kapora Yüzdesi (%): 0
Kredi Çeki Basıldıktan Sonra Kaç Gün Geçerli Olsun: 365
Son Kaç Gün Önce Satılanlar İade Alınabilir: 1000
Son Kaç Gün Önce Satılanlar İçin Ürün Değişimi Yapılabilir: 100
Servis Destek Formu İle İade / Değişimlerde Son Kaç Gün İçin İşlem Yapılabilir: 200
Son Kaç Gün Önce Oluşturulan Reyon Fişi İle İşlem Yapılabilir: 200
Son Kaç Gün Önce Alınan Avanslar İade Edilebilir: 1

Destek Talep Formu

Destek Çözüm Girişi: Tüm Servis Elemanlarını Seçebilir
 Destek Çözüm Girişi: Tüm Kayıtları Görebilir
 Destek Talep Formu Durum Bildir: Tüm Kayıtları Görebilir

- Nebim V3 ERP > Servis ve Destek > Destek Talepleri altında bulunan raporlarda destek form numarası alanında link verildiğinde açılan menüye aşağıdaki fiş girişleri eklendi:
 - Destek Talep Formu
 - Destek Çözüm Girişi
 - Destek Talep Formu Durum Bildir

Destek Talep Formu Hareketleri

Enter text to search... Find Clear

| Destek Form Numarası | Talep Tarihi | Teslim Tarihi | Destek Tipi | Destek Tipi Açıklaması | Öncelik Kodu | Öncelik Açıklaması | Cari Hesap Tipi | Cari Hesap Tipi Açıklaması | Cari Hesap |
|----------------------|--------------|---------------|-------------|------------------------|--------------|--------------------|-----------------|----------------------------|------------|
| 1-1244 | 28.04.2023 | 28.04.2023 | 1 | Tadilat (Değişiklik) | 1 | Yüksek | 4 | Perakende Müşteri | 1- |

Destek Talep Formu
Destek Çözüm Girişi
Destek Talep Formu Durum Bildir
Matbu Formu Aç

Record 1 of 1

V3 ERP, STORE VE MOBİL Uygulamalara eklenen Rapor ve Programlar Listesi

Uygulamalar

| | Menu | Uygulama | Program Adı |
|-----|-------------------|-------------------------|--|
| ERP | Satın Alma | Masraflar | Ödenmiş Çeklere Kur Farkı Faturası Oluşturma Sihirbazı |
| ERP | Ürün Yönetimi | Ürünler | Excel Dosyasından Medikal Ürün Özelliklerini Al |
| ERP | Depo Yönetimi | Sevkiyat | Romanya e-İrsaliyeleri Kontrol Et ve Goosfraba Entegrasyonuna Gönder |
| ERP | Ayarlar | Lokasyon Parametreleri | Mesafe Matrisi Servisi |
| ERP | Ayarlar | Lokasyon Parametreleri | Romanya İçin Goosfraba İle E-İrsaliye Entegrasyon Parametreleri |
| ERP | Ayarlar | Lokasyon Parametreleri | Romanya İçin Goosfraba İle E-Fatura Entegrasyon Parametreleri |
| ERP | Ayarlar | Lokasyon Parametreleri | Joy Refund Parametreleri |
| ERP | Ayarlar | Veri Al/Gönder Ayarları | Veri Al/Gönder Zamanlanmış Görevler |
| ERP | Ayarlar | Veri Al/Gönder | Fatura Hareketlerini xml Formatında Oluştur (Angola) |
| ERP | Ayarlar | Veri Al/Gönder | Romanya e-Faturaları Kontrol Et ve Goosfraba Entegrasyonuna Gönder |
| ERP | Envanter Yönetimi | Depo Yönetimi | Romanya e-Faturaları Kontrol Et ve Goosfraba Entegrasyonuna Gönder |

Raporlar

| | Menu | Uygulama | Program Adı | Sorgu Adı |
|-----|--------------------|-----------------------|--|--------------------------|
| ERP | Finansman Yönetimi | Alacak Hesapları | Vadesi Gelmiş / Gelmemiş Bakiyeler - Gün Dağılımlı | |
| ERP | Finansman Yönetimi | Alacak Hesapları | Vadesi Gelmiş / Gelmemiş Bakiyeler - Ay Dağılımlı | |
| ERP | Finansman Yönetimi | Borç Hesapları | Vadesi Gelmiş / Gelmemiş Bakiyeler - Gün Dağılımlı | |
| ERP | Finansman Yönetimi | Borç Hesapları | Vadesi Gelmiş / Gelmemiş Bakiyeler - Ay Dağılımlı | |
| ERP | Satış & Pazarlama | Müşterilere Duyurular | OptIn/OptOut Durum Raporu | Müşteri Mutabakat Raporu |