

NEBİM



Nebim V3 Ver.22.4.1 Versiyonu Yenilikleri

Son güncelleme: 12.05.2022

Copyright © 2022 Nebim Neyir Bilgisayar Sanayii ve Hizmetleri A.Ş.

Nebim, Nebim V3, NebimExtra, Nebim logosu, Nebim V3 logosu ve NebimExtra logosu Nebim'in tescilli markalarıdır. Adı geçen diğer şirket, ürün ve hizmet adları başka firmaların tescilli markalarıdır.

İçindekiler

- [Genel](#)
- [Genel Muhasebe](#)
- [Finansman Yönetimi](#)
- [İnsan Kaynakları ve Personel Ücretleri](#)
- [Alım, Satım, Sevkiyat Süreçleri](#)
- [Perakende Satış](#)
- [V3 ERP, STORE VE MOBİL Uygulamalara eklenen Rapor ve Programlar Listesi](#)

Genel

- Mağazada sürekli olarak ihtiyaç duyulan işlemlerin pratik ve hızlı bir şekilde yapılabilmesi için Android işletim sistemi tabanlı el terminalleri üzerinde çalışan "Nebim V3 Mobil Store" uygulaması geliştirilmiştir.

Kullanıcı yetki grubu bazında Mobil Mağaza uygulamasında çıkan buton veya fonksiyonların yetkilendirilebilmesi için Nebim V3 ERP ve Mobil Mağaza tarafında geliştirme yapıldı.

Nebim V3 ERP> Ayarlar> Yetkiler > Mobil Mağaza Kullanıcı Yetkileri programı ile kullanıcı tipi "Mağaza Kullanıcısı" olan kullanıcı yetki grupları için seçimler yapıp Mobil Mağaza uygulamasında "Göster/Gizle" şeklinde yetkilendirilebilmesi sağlandı.

Mobil Mağaza Kullanıcı Yetkileri

Kullanıcı Yetki Grupları

Kullanıcı Yetki Grubu	Kullanıcı Yetki Grubu Açıklaması	Kullanıcı Tipi
%genel%		
Mgz_Gnl	Mağaza Genel Kullanıcıları	Mağaza Kullanıcısı
Public SU	Genel Mağaza Kullanıcıları	Mağaza Kullanıcısı

Mobile Store İzinleri

Buton Adı	Fonksiyon Adı	Görülebilir
		<input checked="" type="checkbox"/>
Onayla		<input type="checkbox"/>
Talep Siparişi Kapat		<input type="checkbox"/>
Sayım		<input checked="" type="checkbox"/>
Müşteri Sorgula		<input type="checkbox"/>
Müşteri Sorgula	Yeni Müşteri Oluştur	<input type="checkbox"/>
Etiket		<input checked="" type="checkbox"/>
Alışverişi Tamamla	Yeni Adres	<input type="checkbox"/>
Ürün Sorgula		<input type="checkbox"/>
Ürün Sorgula	RequestFromStore	<input type="checkbox"/>
Ürün Sorgula	Alışveriş Sepeti	<input type="checkbox"/>
İade		<input checked="" type="checkbox"/>
İade	Yeni	<input checked="" type="checkbox"/>
İade	Sipariş Bazlı	<input checked="" type="checkbox"/>
Gönder		<input type="checkbox"/>
Gönder	Yeni	<input type="checkbox"/>
Gönder	Sipariş Bazlı	<input type="checkbox"/>

[X] [Kullanıcı Yetki Grubu Açıklaması] Like '%genel%' Edit Filter

Yukarıdaki yapılan yetkilendirme sonucunda Mobil Mağaza uygulamasına giriş yapıldığında:

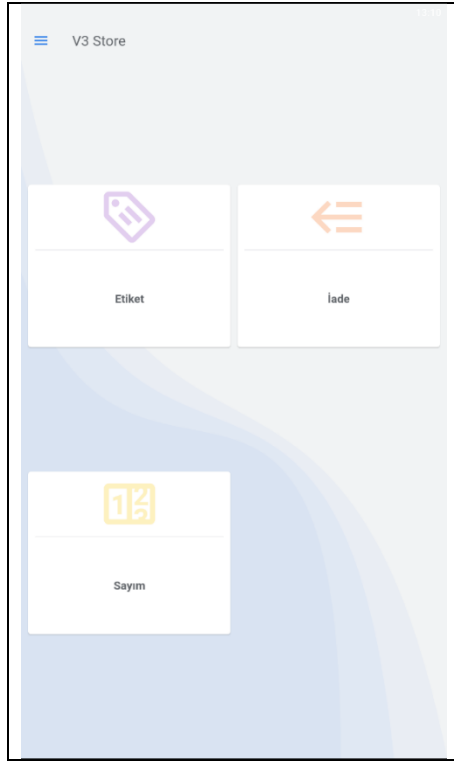

Mobil Mağaza uygulaması ile oluşan e-irsaliye görsellerini özelleştirmek amacıyla Nebim V3 ERP> Ayarlar > Süreç ve Form Döküm Parametreleri > e-İrsaliye Görselleri > Mağazaya Transfer süreci için "Mobil Mağazada Kullanılacak" parametresi eklenerek, Mobil Mağaza uygulaması için farklı .xslt dizaynı seçilmesi sağlandı.

Ürün bazında teslim lokasyonu seçimi yapılabilmesi için Mobil Mağaza> Ürün Sorgula > Alışveriş Sepeti içerisinde sepete eklenen ürünler için ürün satırı bazında teslim lokasyonu seçimine imkan sağlandı:

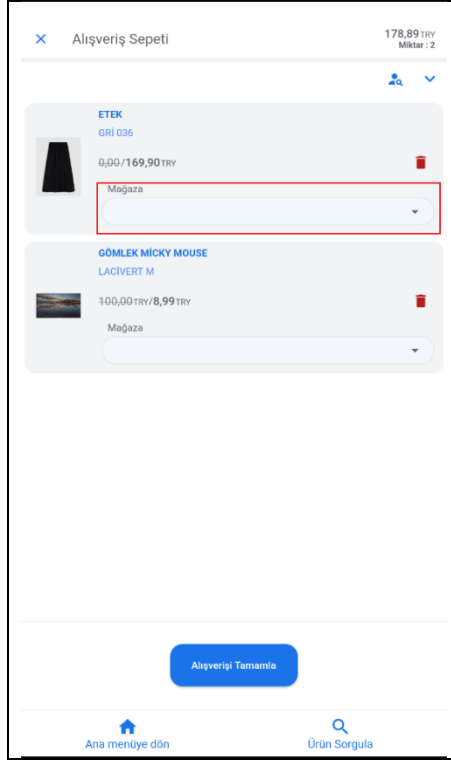

Mobil Mağaza> İrsaliye ve Sayım formlarında seçilen fişe ait "Toplam Miktar" ve Onay formu için "Eksik/Fazla" miktar bilgileri eklendi:

Seçilen İrsaliye	
1-S-6-31152	
Tarih	06.04.2022
Zaman	00:00
Toplam Miktar	2
Okutulan Miktar	1
Eksik	2
Fazla	1
Kaynak Mağaza	Merkez Ofis

Nebim V3 ERP> Ürün Yönetimi > Ürünleri Etiketle > Ürün Etiket Tipi (Mobil Etiket) programına "Yazdırma Metodu" parametresi eklenerek;

- ZPL destekleyen yazıcılar için PRN seçeneği ile rapor dizayn dosyası olarak .prn uzantılı şablon seçimi,
- CPCL destekleyen yazıcılar için CPCL seçeneği ile rapor dizayn dosyası olarak .lbl uzantılı şablon seçimi yapılmış sağlandı.

Böylece .repx dizayn kullanılarak image olarak yapılan yazdırma işlemi cihaz yazılım diline çevrilip, yazdırma aşamasında performans artışı sağlandı:

Ürün Etiket Tipi (Mobil Etiket)

Etiket Tipi Kodu 005

CPCL Etiket

Barkod

Ürün Etiketini Barkodsuz Oluştur

Barkod Tipi EAN 13

Boyutun Diğer Ülkelerdeki Karşılığı

Ülke Kodu Türkiye

Veri Dili

Dil Kodu TR

İlk Satış Fiyatı

Satış Fiyat Grubu PSF fiyatı

Temel Fiyat Kodu Perakende Satış Fiyatı (VD)

Rapor Seçenekleri

Yazdırma Metodu CPCL

Sorgu Adı V3Query

Rapor Dizayn Dosyası \\eris\Yazilim\YazilimGelistirme\ZPL\ProductLabelsMobile_EAN13.lbl

Yazıcı Seçenekleri

Kağıt Türü Continuous

Etiket Boyu 0

Mobil Mağaza uygulaması ile etiket yazdırma sürecinde, etiket uygulaması kapatıldığında kullanılan yazıcı ile tekrar bağlantı sağlanması gerekiyordu. Mobil Mağaza> Etiket formunda, yazıcı ile bağlantı yapıldıktan sonra Mobil Mağaza uygulaması kapatılmadığı sürece yazıcı bağlantısının aktif kalarak etiket uygulaması tekrar açıldığında aynı yazıcı ile tekrar bağlantı yapılmadan işleme devam edilebilmesi sağlandı.

Mobil Mağaza> Etiket formunda, Etiket Tipi ve Miktar bilgileri saklanarak, uygulama tekrar açıldığında varsayılan olarak gelmeleri sağlandı:

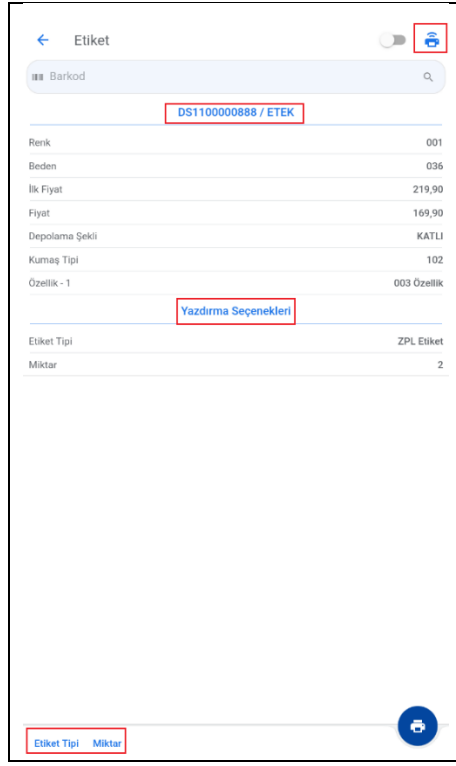

Mobil Mağaza> Ürün Sorgula formunda barkod okutularak ürün bulunur ise ürün fotoğrafı gösterilirken; var ise okutulan renge ait olan renk bazında fotoğraf yok ise modele ait fotoğrafın gösterilmesi sağlandı.

Mobil Mağaza> Ürün Sorgula formunda, ürün varyant tipi renk olan ürünler için varyant tablosunda renk kodu ve renk adı birlikte görüntülenmesi sağlandı:

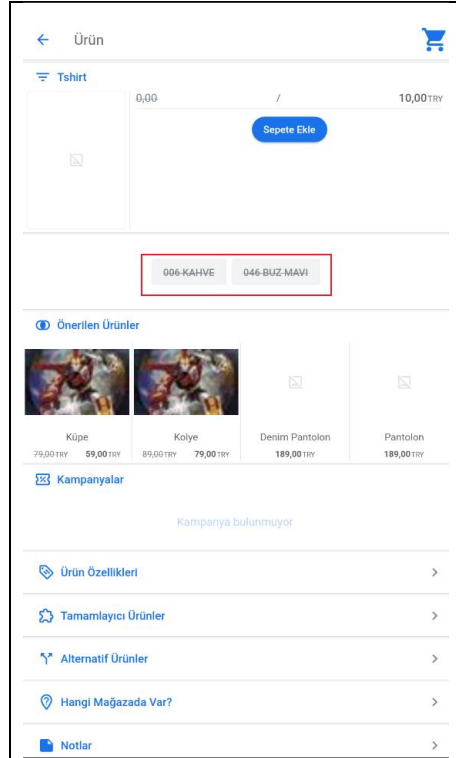

Mobil Mağaza> Gönder ve İade fiş girişlerinde Yeni/Sipariş Bazlı seçeneğinde “Sipariş İçeriği” butonu eklenerek, seçilen siparişin içeriğinin Miktar/Kalan Miktar olarak gösterilmesi sağlandı.



Mobil Mağaza> Etiket dökümü için TSC Alpha-3RB yazıcı desteği eklendi, ZPL ile etiket dökümü alınması sağlandı.

Mobil Mağaza> Talep Sipariş Kapat programı eklenerek, Mağazanın diğer mağazalara vermiş olduğu talep siparişlerini kapatabilmesi sağlandı:

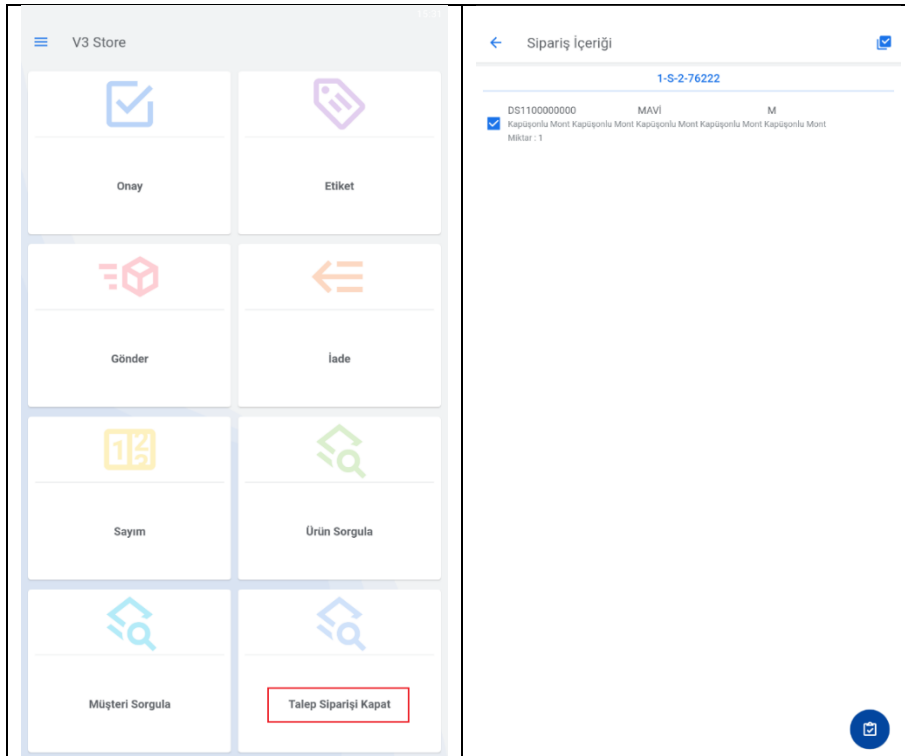

Nebim V3 ERP> Mobil Mağaza ve Guided Sales Parametreleri > Müşteri > Genel > Seçenekler kısmına;

- SMS ile Müşteri Doğrulama Yapılsın,
- Müşteri Doğrulama ile Birlikte Geçerli Kampanya Var İse SMS ile Müşteri Doğrulama Yapılsın,

parametreleri eklenerek müşteri çağırıldığında SMS ile doğrulama yapılması yada SMS ile doğrulama ile çalışacak kampanya var ise SMS ile doğrulama yapılması şeklinde özelleştirme sağlandı:

The screenshot shows the 'Mobil Mağaza ve Guided Sales Parametreleri' window. The 'Müşteri' tab is selected. The 'Seçenekler' section contains the following options:

- Müşteri Bilgileri Değiştirilmesin
- Müşteri Uyarı Rengi Gösterilsin
- SMS ile Müşteri Doğrulama Yapılsın
- Müşteri Doğrulama ile Birlikte Geçerli Kampanya Var İse SMS ile Müşteri Doğrulama Yapılsın

Mobil Mağaza> Onay işleminde Eksik/Fazla ürün okutulup gelen irsaliye onaylanırken, Nebim V3 ERP > Lokasyon Parametreleri > Ofis Parametreleri > Parametreler sekmesinde bulunan "Fiş Onaylanırken Fazla Ürünler İçin Sipariş Oluşturulmasın" ve "Fiş Onaylanırken Eksik Ürünler İçin İade Fişi Oluşturulmasın" parametreleri işaretli ise "Fazla/Eksik ürün okuttunuz, Devam etmek istediğinize emin misiniz?" mesajı ile kullanıcının uyarılması sağlandı:



Mobil Mağaza> Ürün Sorgula formunda, okutulan barkoda ait üründe "Renge Göre Fiyatlandırma" yapıldı ise renk kodları değiştirildiğinde renk bazlı fiyatların listelenebilmesi sağlandı.

- Nebim V3 18.10 versiyonu ile İstanbul Havalimanı' -nda gümrüksüz satış mağazaları için Nebim V3 ERP ve Nebim V3 POS tarafında bazı geliştirmeler yapılmış ve ilgili versiyon ile birlikte kullanıma sunulmuştu. Nebim V3 22.4 versiyonu ile birlikte Sabiha Gökçen Havalimanı içerisinde faaliyet gösteren "Dufry" ile entegrasyon yapılarak; Nebim V3 ERP ve Nebim V3 POS ile kullanıma sunuldu.

Dufry Entegrasyon Parametreleri ve Gümrük Entegrasyon Parametreleri (Gümrüksüz Satış Alanı) programına Dufry mağazası için gümrük servis adresi, kullanıcı bilgisi, parola, Dufry ve gümrük mağaza tanımlamaları girilebilmektedir.

Dufry Entegrasyon Parametreleri

Şirket Parametreleri Mağaza Parametreleri

Drag a column header here to group by that column

	Şirket Kodu	Şirket Adı	FTP Kullanıcı Adı	FTP Şifre	FTP Dosya Dizini	Kur Tipi	
1	Panteon				ftp://212.174.	Serbest Piya...	

Dufry firması yapılan her satışın kendi belirledikleri format ve bilgileri de içeren bir halde gün sonlarında Dufry FTP Sunucusuna gönderilmesini istemektedir.

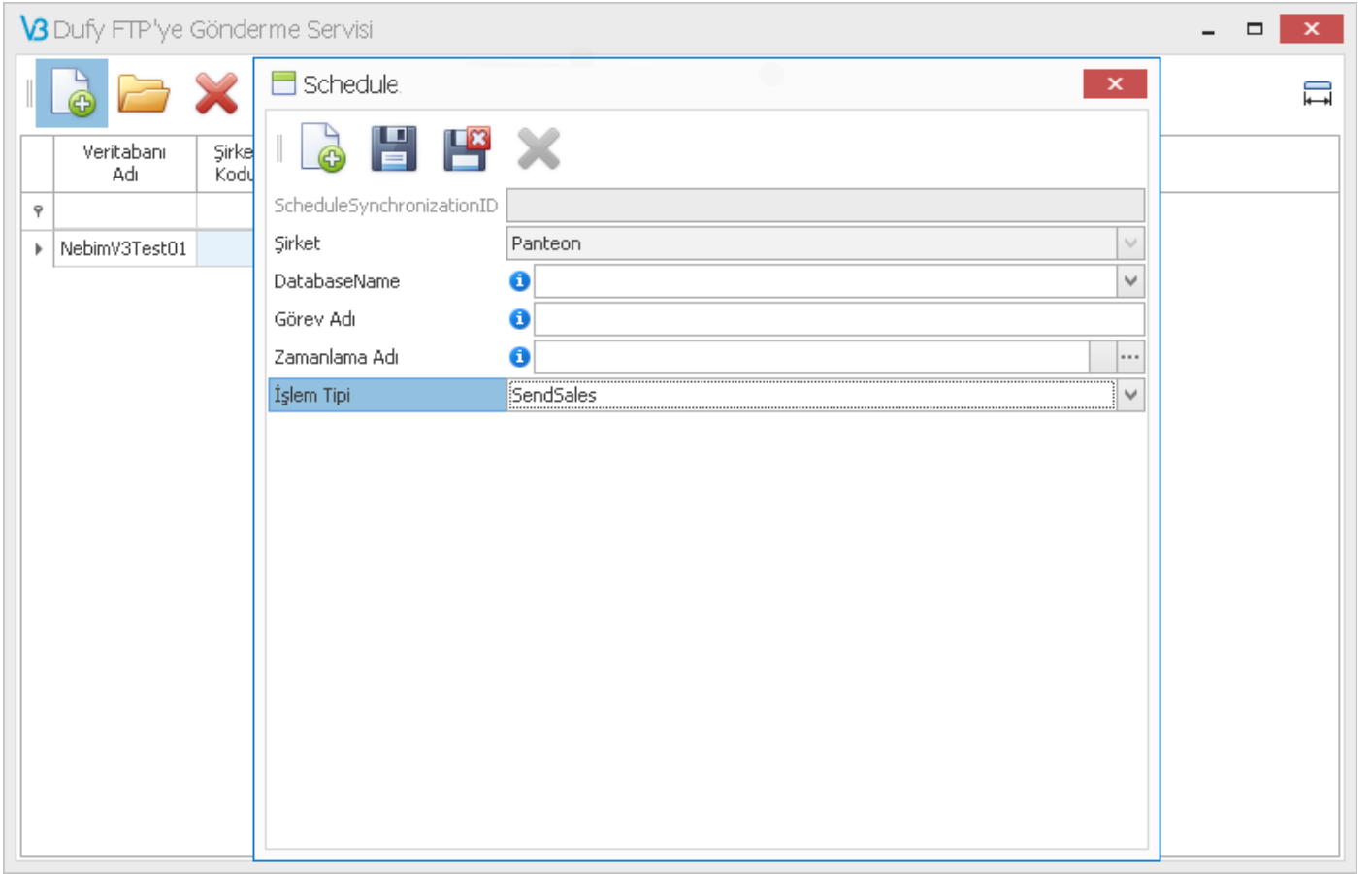

Aynı zamanda yapılan tüm satışlar Dufry ile birlikte gümrük sunucularına da yine gümrüğün beklediği bilgiler ile ve formatta gönderilmek zorundadır.

Dufry' nin ftp sunucu üzerinde yayınladığı günlük döviz kurları alınarak Nebim V3 ERP veri tabanına işlenmektedir.

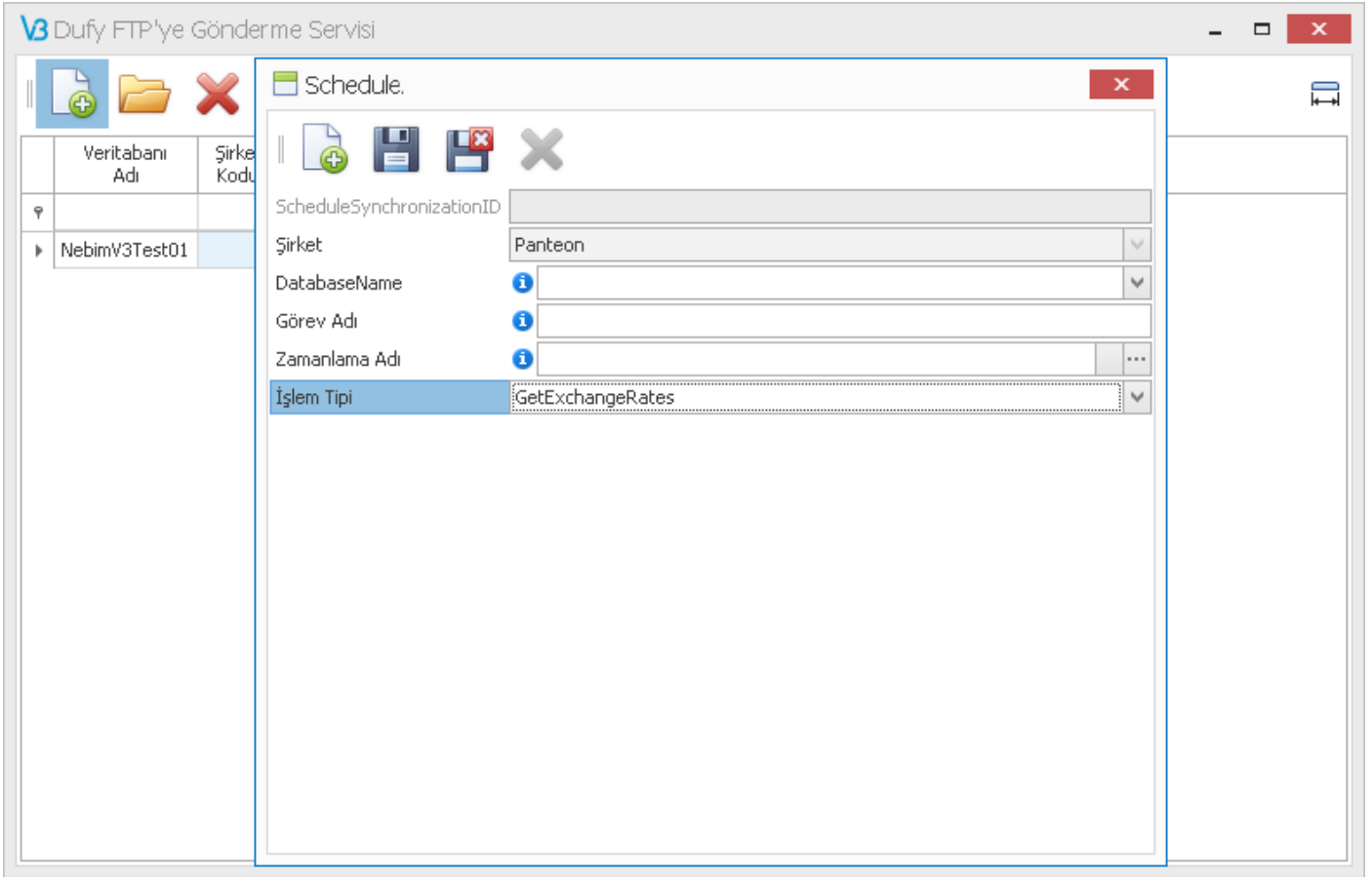

***** Bu fonksiyonların kullanılabilmesi için "Nebim V3 Mağaza için Dufry ve Gümrük Entegrasyonu" lisansının temin edilmesi gerekmektedir.**

Genel Muhasebe

- Genel Muhasebe> Beyannameler > Beyannameler İçin Bağlantılı Hesap Tanımlamaları programına "Damga Vergisi Beyannamesi" > "Vergi Bildirimi" > "Kod" seçimi ile beyanname üzerinde bulunan "Damga Vergisi Evrak Tipi" bilgisi karşılığı olarak muhasebe hesabı tanımı yapılması sağlandı.

Böylece "Damga Vergisi Evrak Tipi" ni muhasebe hesabı bazında ayırarak kullanan müşteriler için, Damga Vergisi Beyannamesi oluştururken "Evrak Tipi" alanının tanımlamadan gelmesi ve ayrıca satır açıklaması girişi yapılması sağlanmış oldu. Eğer "Beyannameler İçin Bağlantılı Hesap Tanımlamaları" programı ile herhangi bir hesap tanımı yapılmaz ise süreç önceki versiyonlardaki mevcut hali ile çalışmaktadır.

Beyanname Tipi	Beyanname Tipi Açıklaması	Beyanname Entegrasyon Tipi	Hesap Kodu	Hesap Açıklaması
3	Damga Vergisi Beyannamesi	*		
4	Kdv Beyannamesi			
5	Kdv Beyannamesi 2			
7	Muhtasar Beyannamesi			
8	Muhtasar ve Prim Hizmet Beyannamesi (1003A)			
9	Muhtasar ve Prim Hizmet Beyannamesi (1003B)			

Kod	Açıklama
113	Resmi Şekilde Düzenlenen Gayrimenkul Satış Vaadi Sözleşmeleri
114	Resmi Dairelerin Mal ve Hizmet Alımlarına İlişkin Yaptıkları İhalelerde...
115a	7/11/2013 Tarihli ve 6502 Sayılı Tüketicinin Korunması Hakkında Ka...
115b	7/11/2013 Tarihli ve 6502 Sayılı Tüketicinin Korunması Hakkında Ka...
115c	7/11/2013 Tarihli ve 6502 Sayılı Tüketicinin Korunması Hakkında Ka...
115ç	7/11/2013 Tarihli ve 6502 Sayılı Tüketicinin Korunması Hakkında Ka...
115d	7/11/2013 Tarihli ve 6502 Sayılı Tüketicinin Korunması Hakkında Ka...
115e	7/11/2013 Tarihli ve 6502 Sayılı Tüketicinin Korunması Hakkında Ka...
116	7/6/2012 Tarihli ve 6326 Sayılı Turist Rehberliği Meslek Kanunu Kap...
117a	14/3/2013 Tarihli ve 6446 Sayılı Elektrik Piyasası Kanunu Kapsamınd...
117b	14/3/2013 Tarihli ve 6446 Sayılı Elektrik Piyasası Kanunu Kapsamınd...

- Sabit Kıymetlerin Yeniden Değerleme Uygulamasının hesaplanabilmesi ve yeniden değerlendirme sonucu oluşan fark tutarlarının muhasebeye entegrasyon işlemlerinin yapılabilmesi sağlandı.

Sabit kıymet kartı içerisinde "Yeniden Değerleme Oranları" elementine Ay/Yıl bazında yeniden değerlendirme oranı giriş yapılır:

Yeniden Değerlendirme Oranları

FA-1-000000397 (Yeniden Değerleme Yapılacak)

Geçerli Olduğu Yıl	Geçerli Olduğu Ay	Yeniden Değerlendirme Oranı
2022	Ocak	2,2000

Sabit Kıymetler> Yeniden Değerleme Tutarı Hesapla programı ile yeniden değerlendirme oranı girilmiş sabit kıymet kartlarının, yeniden değerlendirme tutarı hesaplanıp sabit kıymet kartına "maliyet arttırıcı gider" olarak yazılır, hatalı işlemler "Yeniden Değerleme Hesaplamasını Sil" opsiyonu ile silinebilir:

Yeniden Değerleme Tutarı Hesapla

Seçenekler

Yeniden Değerleme Tutarı Hesapla

Yeniden Değerleme Hesaplamasını Sil

Genel

İşlem Tarihi 1.04.2022

Fiş Tarihi 1.04.2022

Next > Kapat

Sabit Kıymet Giderleri

FA-1-0000000397 (Yeniden Deęerleme Yapılacak)

İşlem No	İşlem Tarihi	İşlem Saati	Yerel Para Birimi	Tutar	Açıklama	Maliyet Arttırıcı Gider (VUK)	Maliyet Arttırıcı Gider (TMS16)	Muhasebeye İşlendi	Fiş Tarihi	Yeniden Deęerlendirme Oranı	Yeniden Deęerleme Ay
▶	1.04.2022	00:00:00	TRY	480,00		<input checked="" type="checkbox"/>	<input checked="" type="checkbox"/>	<input type="checkbox"/>	1.04.2022	2,20	Ocak
*		00:00:...				<input type="checkbox"/>	<input type="checkbox"/>	<input type="checkbox"/>			

480,0000

Sabit Kıymetler> Yeniden Deęerleme Muhasebeye İşle programı ile oluşan fark kayıtları için fişler oluşturulup, muhasebeye işlenir:



Filtre

Seçenekler

- Entegre Edilmemiş İşleri İşle
- Entegre Edilmiş Muhasebe İşlerini Sil

Genel

Yıl 2022

Ay Ocak

Ofis Merkez Ofis

Her Sabit Kıymet İçin Ayrı Muhasebe Fişi Oluşturulsun



Sorgular

- V3 Sorgu

Filtre

Filtrelenebilir Kolonlar

Adı    



And 
[Sabit Kıymet Kodu] Equals FA-1-0000000397 

Next >

Kapat

Finansman Yönetimi

- Finansman Yönetimi> Garanti Mektupları > Alınan Garanti Mektubunu Kapat ve Verilen Garanti Mektubunu Kapat programlarına "Doküman Dizini" butonu eklendi.

Alınan Garanti Mektubunu Kapat	Verilen Garanti Mektubunu Kapat
	
Garanti Mektubu: 1-1-10003	Garanti Mektubu: 1230
Kapanış Tarihi: 15.06.2017	Kapanış Tarihi: 5.04.2022
Bilgi	
Açıklama: TEST	Açıklama:
Cari Hesap Kodu: 1-3-100	Cari Hesap Kodu: 1-1-1
Erol Giyim San. Ve Tic. A.Ş.	Panteon San. Paz. Ve Tic. AŞ
Belge Numarası: A1	Belge Numarası:
Belge Tarihi: 1.01.1900	Belge Tarihi: 10.09.2020
Vade Tarihi: 1.01.1900	Vade Tarihi: 10.09.2020
Para Birimi: USD	Para Birimi: TRY
Tutar: 100,00	Tutar: 1.000,00

- Finansman Yönetimi> Banka Ödeme Talimatları ve Dosya Transferleri > Bankadan Gelen POS Gelirleri Verilerini Al programı ile gelen dosya işlenirken, dosya içerisinde bulunan "Provizyon Numarası" alanında veri var ise işlem sonucu oluşan banka işlem fişi içerisindeki "Provizyon Numarası" alanına yazılması ve oluşan fişin satırlarında bu bilginin gösterilmesi sağlandı.

Banka İşlem Fişi

Bağlık Satırlar Toplam

Açıklamayı Yeni Satıra Kopyala:

Diğer												
		Belge Tipi	Belge Tipi Açıklaması	Ödeme Yöntemi	Vergi Matrahı	Vergi Oranı	Vergi Tutarı	Belge Numarası	Vade Tarihi	İhracat Dosya Numarası	İthalat Dosya Numarası	Provizyon Numarası
♀												
▶	()	Diğer	Dekont		0,00		0,00		18.12.2021			014826
	()	Diğer	Dekont		0,00		0,00		18.12.2021			014826
	()	Diğer	Dekont		0,00		0,00		18.12.2021			014826
	()	Diğer	Dekont		0,00		0,00		17.12.2021			003899
	()	Diğer	Dekont		0,00		0,00		17.12.2021			003899
	()	Diğer	Dekont		0,00		0,00		17.12.2021			003899
	()	Diğer	Dekont		0,00		0,00		16.12.2021			016500
	()	Diğer	Dekont		0,00		0,00		16.12.2021			016500
	()	Diğer	Dekont		0,00		0,00		16.12.2021			016500
*												

Garanti Bankası-İ

Borç	475.827,45	Borç (Y)	255.914,31
Alacak	3.104.631,43	Alacak (Y)	118.860,54
Bakiye	-2.628.803,98	Bakiye (Y)	137.053,77
		Giren Miktar	0,00
		Çıkan Miktar	0,00
		Kalan Miktar	0,00

102.01.610 (TL)

- Satın Alma > Teklifler > Satın Alma Teklifini > Siparişe Dönüştür ve Satın Alma Teklifini > Faturaya Dönüştür programlarında, Görünümü Kaydet ve İlk Duruma Getir seçenekleri eklenerek, ekran dizaynının özelleştirilmesi sağlandı.

İnsan Kaynakları ve Personel Ücretleri

- Personel Ücretleri > Puantaj ve Tahakkuk programında yapılan değişiklikler ile 2022 ücret hesaplamasında; resmî gazetede yayınlanan 7349 nolu kanuna göre, tüm ücret ve maaşların asgari ücret tutarı kısmından gelir ve damga vergisi alınmayacaktır. Tahakkuk işlemlerinde gerekli düzenlemelerin yapılarak kullanılması sağlandı.
- Muhtasar ve Prim Hizmet Beyannamesi> 2022 ücret hesaplaması ve beyanname üzerinde yapılan değişikliklere uygun olarak .xml dosyası oluşturulması sağlandı.
- Personel Ücretleri> İşyeri Tanımlamaları > İşyeri Muhasebe Hesap Karşılıkları programı ile Kıdem ve İhbar Tazminatına ait Gelir Vergisi Tutarı için hesap tanımlanarak, bordroların muhasebeye işlenmesi aşamasında tanımlanan ayrı hesaba gitmesi sağlandı.

İşyeri Muhasebe Hesap Karşılıkları

İşyeri Kodu: 10
Departman Kodu:

Muhasebe Hesabı: Parasal İşlem Tipleri | Finans İşlem Tipleri

Açıklama	Hesap Kodu	Hesap Açıklaması	Muhasebe İşlem Tipi	Muhasebe İşlem Tipi Açıkla...	Maliyet Merkezi	Maliyet Merkezi Açıklaması	Hesap Personel Bazında Detaylandırılın
%Tazminat%							<input checked="" type="checkbox"/>
▲ Borç (Asgari Ücretli İçin)							
İhbar Tazminatı (Asgari Ücretli İçin)							<input type="checkbox"/>
Kasa Tazminatı (Asgari Ücretli İçin)							<input type="checkbox"/>
Kıdem Tazminatı (Asgari Ücretli İçin)							<input type="checkbox"/>
▲ Borç							
İhbar Tazminatı							<input type="checkbox"/>
Kasa Tazminatı							<input type="checkbox"/>
Kıdem Tazminatı							<input type="checkbox"/>
▲ Alacak (Asgari Ücretli İçin)							
İhbar Tazminatı (Asgari Ücretli İçin)	770.16...	İhbar Tazminatları (Asgari Ücret...					<input type="checkbox"/>
Kıdem Tazminatı (Asgari Ücretli İçin)	770.16...	Kıdem Tazminatları (Asgari Ücre...					<input type="checkbox"/>
Gelir Vergisi Tutarı (İhbar Tazminatı) (Asgari Üc...							<input type="checkbox"/>
Gelir Vergisi Tutarı (Kıdem Tazminatı) (Asgari Üc...							<input type="checkbox"/>
▲ Alacak							
Kıdem Tazminatı	770.01...	Kıdem Tazminatları					<input type="checkbox"/>
İhbar Tazminatı	770.01...	İhbar Tazminatları					<input type="checkbox"/>
Gelir Vergisi Tutarı (İhbar Tazminatı)							<input type="checkbox"/>
Gelir Vergisi Tutarı (Kıdem Tazminatı)							<input type="checkbox"/>

[X] [Açıklama] Like '%Tazminat%' [v] [Edit Filter]

- Yeni İstihdam Teşvik Kanun kodları eklendi:

04691 - 4691.Teknoloji Geliştirme Bölgeleri

03294 - 3294. Kanun Sosyal Yardım Alanlarının İstihdamı

- İnsan Kaynakları> Personel İzinleri > Personel İzinleri programında, kullanılan saatlik izin bilgilerinin mesai saati bazında güne çevrimlerinin de gösterilmesi sağlandı.

Personel İzinleri

Personel Kodu 1-8-229 Ali Koç

Personel İzinleri Takvim

İzin Tipi Hastalık

Pazartesi	Salı	Çarşamba	Perşembe	Cuma	Cumartesi	Pazar
25 Nisan	26	27	28	29	30	1 Mayıs
2	3	4	5	6	7	8
Hastalık			06:00	03:00		
9	10	11	12	13	14	
16	17	18	19	20	21	22
23	24	25	26	27	28	29

Mayıs 2022

P	S	Ç	P	C	C	P
25	26	27	28	29	30	1
2	3	4	5	6	7	8
9	10	11	12	13	14	15
16	17	18	19	20	21	22
23	24	25	26	27	28	29
30	31	1	2	3	4	5

Today

Hastalık

Saatlik

Kullanıldı 9 Saat

Günlük

Kullanıldı 3 Gün

Toplam Kullanılan: 4 Gün 1 Saat 30 Dakika

Alım, Satım, Sevkiyat Süreçleri

- Nebim V3 ERP> Satın Alma > Satın Alma Talep Yönetimi altında bulunan aşağıdaki formlara, veri kolonlarını düzenleme ve ekran dizaynını kayıt etme özelliği eklendi.
 - Satın Alma Teklif Onayla (Talep Bazlı)
 - Satın Alma Teklif Onayla (Talep Bazlı) - Kural ve Limit Bağımsız
 - Satın Alma Taleplerini Onayla
 - Satın Alma Talepleri Onay İptali
- Ürün Detaylı fiş onaylama formlarına, ürün okutma aşamasında “Ürün Fotoğrafını Göster” opsiyonu eklenerek, barkodu okutulan ürüne ait fotoğrafın gösterilmesi sağlandı.

İade Gelen Ürünleri Onayla (Onl.Bayi) - Ürün Detaylı

Başlık Satırlar Sonuç

Seri Numarası

Barkod Barkodu Çıkart

Lot Barkodu

Miktar 1 Miktarlı Giriş Yapılacak

Ürün Fotoğrafını Göster



Madde Kodu	Madde Açıklaması	Renk Kodu	Renk Açıklaması	Beden	Uzunluk	Satır Açıklaması	Parti Kodu	Miktar	Gelen Miktar
DS11000...	T-SHIRT SPIDER MAN.	002	HAKİ	L				1	1,00

1 1

Seri Numarası	Barkod	Madde Kodu	Madde Açıklaması	Renk Kodu	Renk Açıklaması	Beden	Uzunluk	Parti Kodu	Miktar	Eksik Miktar	Fazla Miktar
	100	DS1100000055	T-SHIRT SPIDER MAN.	002	HAKİ	L			1	0	

- Ürün Yönetimi> Ürünler> Excel Dosyasına Set Ürünleri Gönder programı eklenerek, set ürünlerin içerik ürün bilgisi ile excel dosyası formatı ile kayıt edilmesi sağlandı.
- Ayarlar> Süreç ve Form Döküm Parametreleri > Alım, Satım, Sevkiyat Süreç Parametreleri > Taksitli Perakende Satış altında bulunan Erken Ödeme İskontosu parametrelerine “Bir Alışverişin Kalan Tüm Taksitleri Kapatılıyor İse Erken Ödeme İskontosu Uygulansın, Vade Farkı - Gecikmiş Sayılmayacak Gün

(Minimum Gün) Dikkate Alınmasın" opsiyonu eklendi. Böylece tamamı kapatılarak erken ödeme iskontosu uygulanan ancak herhangi bir gecikmiş günü olan taksit içinde vade farkı uygulanması sağlanmış oldu.

Alım, Satım, Sevkiyat Süreç Parametreleri

Süreçler Taksitli Perakende Satış

İşlem Özellikleri İskonto Parasal İşlem Tipleri Stok İşlem Tipleri Finans İşlem Tipleri Süreç Akış Kuralı

Fişte Geçerli Madde Tipleri

Ürün
 Malzeme
 Masraf
 Servis

Fişteki Varsayılan Madde Tipi

Ürün
 Malzeme
 Masraf
 Servis

Filtre

Erken Ödeme İskontosu

Erken Ödeme İskontosu Kullanılacak

Erken Ödeme İskontosu Seçenekleri

Vade Tarihi Gelmemiş Herhangi Bir Taksit Seçildiğinde Uygulansın
 Bir Alışverişin Kalan Tüm Taksitleri Kapatılıyor İse Erken Ödeme İskontosu Uygulansın
 Bir Alışverişin Kalan Tüm Taksitleri Kapatılıyor İse Erken Ödeme İskontosu Uygulansın, Vade Farkı - Gecikmiş Sayılmayacak Gün (Minimum Gün) Dikkate Alınmasın
 Müşterinin Tüm Bakiyesi Kapatıldığında Erken Ödeme İskontosu Uygulansın

Erken Sayılmayacak Gün (Minimum Gün) 0
Maksimum Erken Ödeme İskontosu (%) 10,0000
Varsayılan Erken Ödeme İskontosu (%) 5,0000
Kabul Edilebilir Eksik Ödeme Tutarı 0,00

Muhasebe Fiş Kayıtları

Fiş Kesildiği Anda Muhasebe Fişi Oluşsun
Fişi Kaydettikten Sonra Muhasebe Fişini Aç
Aynı Hesaplı Sabırlar Birleşsin
Aynı İskonto Hesapları Birleşsin
İskontolar Aynı Hesapta Tutulacak
İade İşlemlerinde İskontolar Aynı Hesapta Tutulacak
Muhasebe İşlem Tipi Kullanılacak

Süreç Akışı

- Ayarlar> Yetkiler > Hareketleri Tüm Kullanıcılara Kilitle programı ile hareket girişlerinde tarih bazında yetkilendirmeler yapılabiliyordu. Fatura hareketleri için süreç bazında ayrıca yetkilendirme yapılabilmesi sağlandı. Böylece fatura için girilmiş tarih yetkilendirmesi var ise önce fatura yetkilerine eğer süreç bazında özelleştirme var ise süreç bazındaki yetkilere bakılarak fatura girişlerine kontroller eklendi.

Hareketleri Tüm Kullanıcılara Kilitte

Uygulama Adı

Bu Tarihten Önceki Girilmiş TÜM Hareketleri Kilitte

Bu Tarihten Sonraya Hareket Girilemesin

Günün Tarihinden Daha İleriye Fiş Girilemesin (Vade Tarihleri Hariçtir)

Çek/Senet H.
S.M.M.
Borç H.
Reyon Fişi
Sevk Emri
Dönem Sonu Gelir/Gider Fişleri
Personel Borç
Masraf Dekontu
Amortisman
Hediye Kartı Öd.
Teşvik Yön.
Dahili Stok H.
Fatura 1.01.2022
Ürün Test İşlemleri
Muhasebe
Diğer Ödeme Yöntemleri
Sipariş
Ödeme
Paketleme

Fatura - Hareketleri Tüm Kullanıcılara Kitle - Süreç Bazında

Süreç Kodu

Süreç Açıklaması

Bu Tarihten Önceki Girilmiş TÜM Hareketleri Kilitte

Bu Tarihten Sonraya Hareket Girilemesin

Günün Tarihinden Daha İleriye Fiş Girilemesin (Vade Tarihleri Hariçtir)

Süreç Kodu	Süreç Açıklaması	Bu Tarihten Önceki Girilmiş TÜM Hareketleri Kilitte	Bu Tarihten Sonraya Hareket Girilemesin	Günün Tarihinden Daha İleriye Fiş Girilemesin (Vade Tarihleri Hariçtir)
BP	Toptan Alış			<input type="checkbox"/>
CP	Konsinye Alış			<input type="checkbox"/>
CS	Konsinye Satış			<input type="checkbox"/>
DS	Bayi Satış			<input type="checkbox"/>
EP	Masraf Alış			<input type="checkbox"/>
ES	İhracat			<input type="checkbox"/>
EXS	Masraf Satış			<input type="checkbox"/>
FAP	Sabit Kıymet Alış			<input type="checkbox"/>
FAS	Sabit Kıymet Satış			<input type="checkbox"/>
IP	İthalat			<input type="checkbox"/>
R	Peşin Satış			<input type="checkbox"/>
RFS	Mağazadan Ürün Talep			<input type="checkbox"/>
RI	Taksitli Satış			<input type="checkbox"/>
RSD	Perakende Sonra Teslim			<input type="checkbox"/>
S	Mağazaya Transfer			<input type="checkbox"/>
SS	Servis Satış			<input type="checkbox"/>
WS	Toptan Satış	1.02.2022	1.05.2022	<input type="checkbox"/>

Perakende Satış

- Peşin ve Taksitli e-Arşiv faturalarının, Yeniden Yazdır işlemi ile tekrar SMS olarak gönderilmesi sağlandı. Eğer "Fatura SMS'ini Entegratör Firma Gönderecek" parametresi işaretli değil ve e-arşiv faturası entegratör firmaya gönderilip o fatura için URL alındı ise aynı URL bilgisinin SMS gönderilmesi sağlanmış oldu.

The screenshot displays the Nebim V3 POS-Debug software interface. The main window is titled "Fatura Bul \ Fatura" and shows a receipt for "Basic Takım Elbise". The receipt details include: Ürün: [0000000001] - [001 - GR] - 56, Ürün Teslim Durumu: Sonra Teslim, Teslim Tarihi: 14.01.2022, Satış Sorumlusu: [1368] - Huseyin Deniz, Brüt Fiyat (Vergi Hariç): 10,00, Kdv: %18-1,80. The total amount is 11,80. A dialog box titled "E-Arşiv Faturası SMS olarak gönder" is open, prompting for a "Cep Telefonu" (Mobile Phone Number) and providing a green checkmark and a red X button for confirmation. The interface also shows a "Fatura" summary on the right with fields for Fiş Numarası (1-R-7-393637), Fiş Tarihi (14.01.2022), and Müşteri (Doğu Saraçoğlu). The "Ödeme" section shows a payment of 11,80 via "Nakit". The bottom right corner of the interface features a toolbar with icons for home, search, print, and close, with the home icon highlighted by a red box.

- Planet Payment Gönderilemeyen Faturalar programı eklenerek, herhangi bir neden ile gönderilemeyen faturaların filtrelenerek gönderimi sağlandı, aşağıdaki programlar eklendi.
 - Nebim V3 POS> Planet Payment Tax Free> Planet Payment Gönderilemeyen Faturalar,
 - Nebim V3 ERP> Satış & Pazarlama> Toptan Satışlar – Planet Payment> Gönderilemeyen Faturalar,
 - Nebim V3 Store> Toptan Satış> Toptan Satışlar – Planet Payment> Gönderilemeyen Faturalar.
- Planet Payment Tax Free entegrasyonu kullanıldığı durumda, Nebim V3 POS > Planet Payment Tax Free> Yeni işleminde Pasaport okuyucu kullanılabilmesi sağlandı, pasaport okutulduğunda alınan bilgilerin yeni müşteri kartına aktarılması yada bu bilgiler ile mevcut müşterilerin sorgulanması sağlandı.

← Nebim V3 POS-Debug *** Beta Version *** Planet Payment Tax Free

Ürün Adı	Fotoğraf	Miktar	Fiyat	Tutar
Planet Payment Tax Free				

Müşteri Kodu :
Tckn/Vkn No :
İletişim Adresi :

Kişisel Bilgiler
Fatura Adresi

Pasaport Ve Uçuş Bilgileri

Pasaport Bilgileri		Uçuş Bilgileri	
Yolcu Tipi	Yolcu	Havayolu Şirketi	
Personel Numarası		Kalkış Havalimanı	
Uyruk		Variş Havalimanı	
Pasaport Numarası		Uçuş Numarası	
Vatandaşlık Numarası		Uçuş Tarihi	28.04.2022
Adı		Uçuş Saati	00:00
Soyadı		Yolcu Durumu	
Doğum Tarihi		Koltuk Numarası	
Cinsiyet Kodu			

İşlemler

Ürün Sorgula	Satış Sorumlusu	Satır Açıklaması	Perakende Satışlar Listesi
Ödeme Planı Değişir	Miktar Gir	Fiş İptal	Fiş Açıklaması
Puan Kullan	Para Çekmecesi Aç	Satır Sil	Koçan Değişir

Müşteri İskontosu 0,00
Satır İskontosu 0,00
Miktar 0,00
Net Tutar 0,00

Peşin Ödeme (Nakit veya Kredi Kartı Tek Çekim)

Ödeme

- Bosna Hersek 2. Bölge' de perakende satış yapan mağazalarda mali onaylı yazıcı olarak Galeb FP-550 Fiscal Printer kullanılabilir. Nebim V3 Pos için Galeb FP-550 Fiscal Printer entegrasyonu eklenerek Bosna Hersek 2. Bölge' de Nebim V3 Pos' tan entegre olarak fiş yazdırılabilmesi sağlandı.

Pos Terminali Bağlı Cihazlar

(POS Terminali)

Cihaz Tipi Kodu	Cihaz Kodu
Ödeme Kaydedici	Galeb FP-550 (Bosna Hersek 2. Bölge)

*** Bu fonksiyonların kullanılabilmesi için "Nebim V3 Mağaza Kullanıcısı için Bosna Hersek 2 Bölge için Galeb FP-550 Fiscal Printer Entegrasyonu" lisansının temin edilmesi gerekmektedir.

- Bosna Hersek 1. Bölge' de perakende satış yapan mağazalarda mali onaylı yazıcı olarak TRING T202 Fiscal Printer kullanılabilir. Nebim V3 Pos için TRING T202 Fiscal Printer entegrasyonu eklenerek Bosna Hersek 1. Bölge' de Nebim V3 Pos' tan entegre olarak fiş yazdırılabilmesi sağlandı.

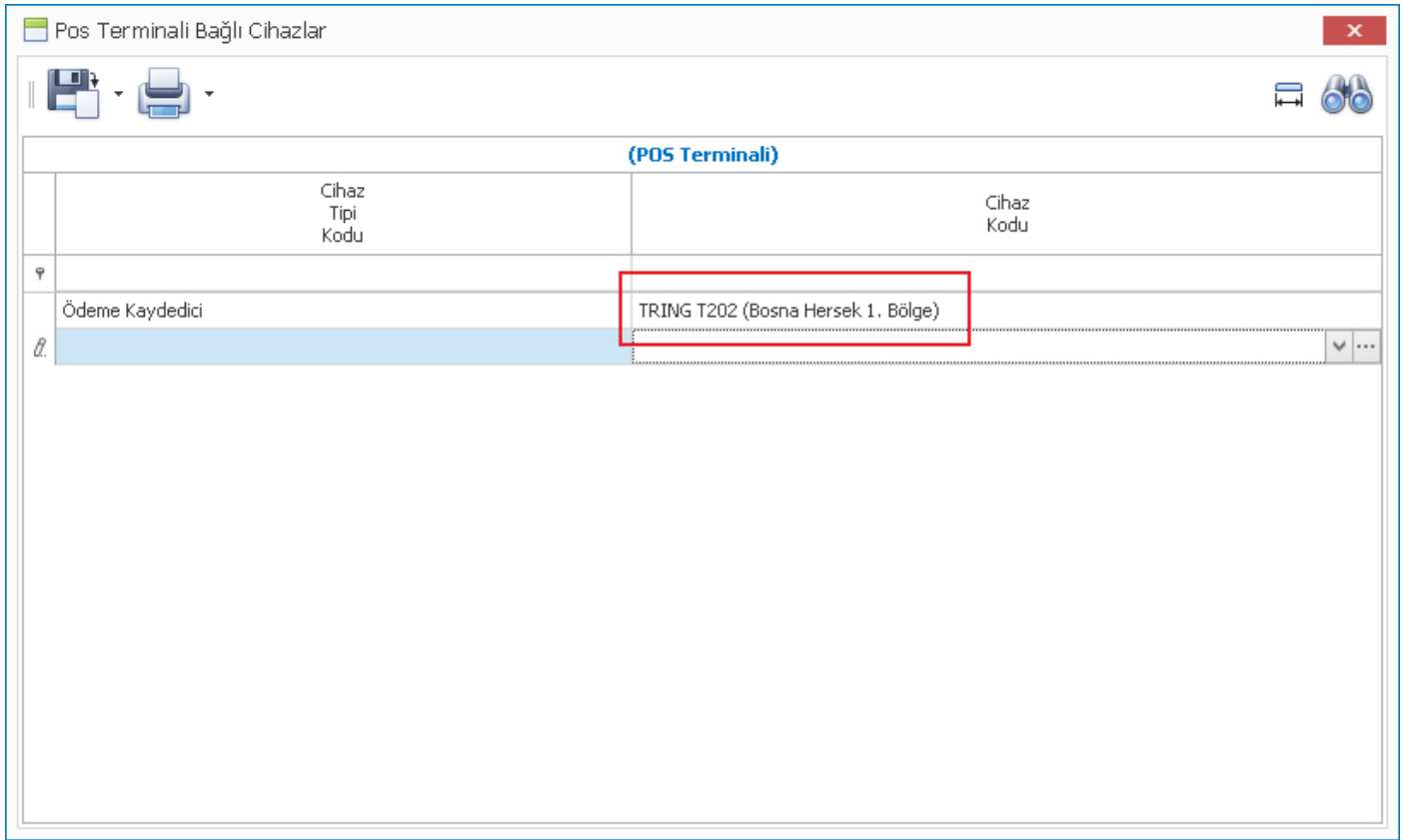

*** Bu fonksiyonların kullanılabilmesi için "Nebim V3 Mağaza Kullanıcısı için Bosna Hersek 1 Bölge için TRING T202 Fiscal Printer Entegrasyonu" lisansının temin edilmesi gerekmektedir.

- İtalya' da perakende satış yapan mağazalarda mali onaylı yazıcı olarak Custom Q3XF Fiscal Printer kullanılabilir. Nebim V3 Pos için Custom Q3XF Fiscal Printer entegrasyonu eklenerek İtalya' da Nebim V3 Pos' tan entegre olarak fiş yazdırılabilmesi sağlandı.

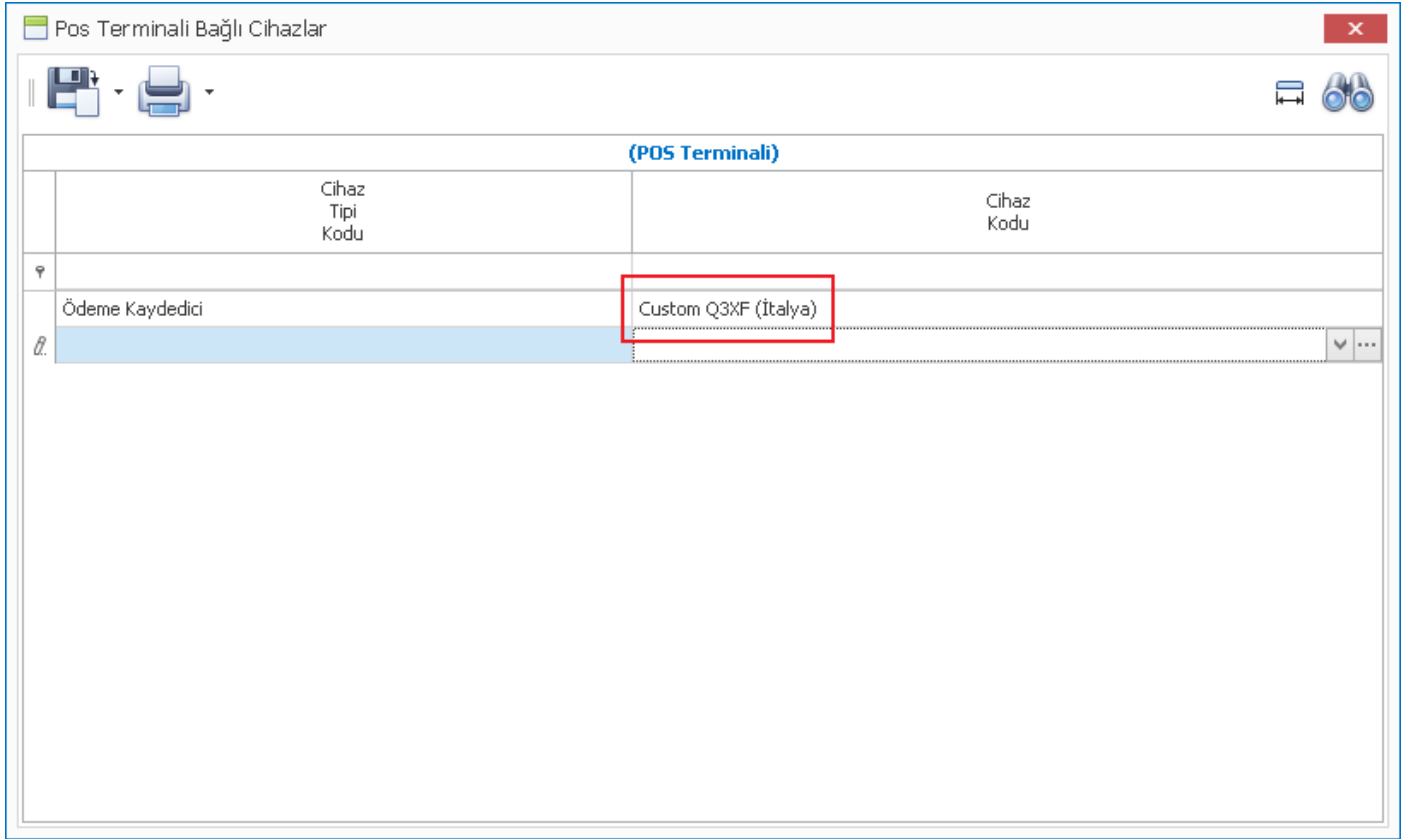

*** Bu fonksiyonların kullanılabilmesi için "Nebim V3 Mağaza Kullanıcısı için İtalya için Custom Q3XF Fiscal Printer Entegrasyonu" lisansının temin edilmesi gerekmektedir.

- Sırbistan' da perakende satış yapan mağazalarda mali onaylı yazılım olarak Duna dPFR Entegrasyonu kullanılabilir. Nebim V3 Pos için Duna dPFR Entegrasyonu eklenerek Sırbistan' da Nebim V3 Pos' tan entegre olarak fiş yazdırılabilmesi sağlandı.

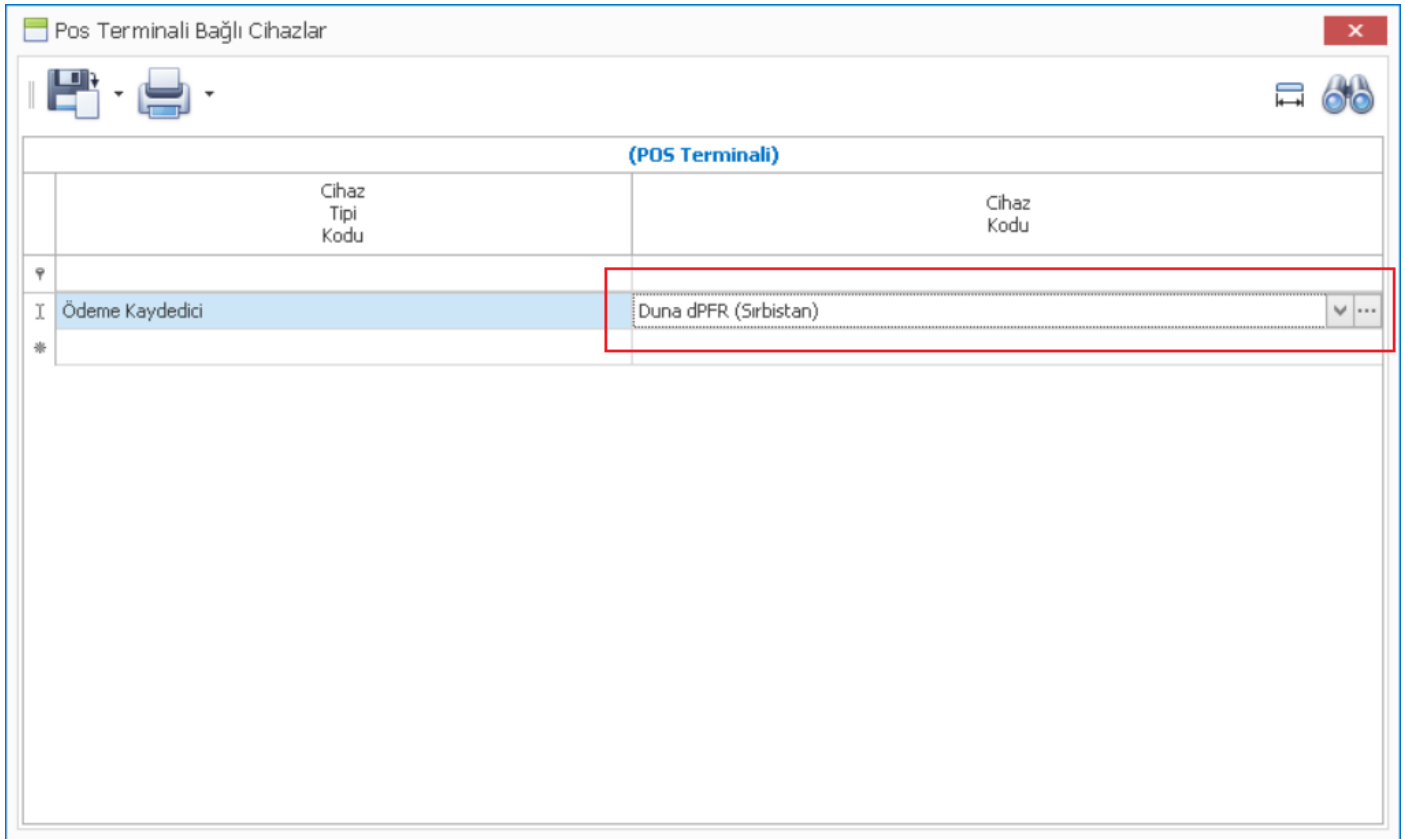

*** Bu fonksiyonların kullanılabilmesi için "Nebim V3 Mağaza Kullanıcısı için Sırbistan için Duna dPFR Entegrasyonu" lisansının temin edilmesi gerekmektedir.

V3 ERP, STORE VE MOBİL Uygulamalara eklenen Rapor ve Programlar Listesi

Uygulamalar

Menu	Uygulama	Program Adı

Raporlar

Menu	Uygulama	Program Adı	Sorgu Adı