



Nebim V3 Ver.23.10.1 Versiyonu Yenilikleri

Son güncelleme: 27.12.2023

Copyright © 2023 Nebim Neyir Bilgisayar Sanayii ve Hizmetleri A.Ş.

Nebim, Nebim V3, NebimExtra, Nebim logosu, Nebim V3 logosu ve NebimExtra logosu Nebim'in tescilli markalarıdır. Adı geçen diğer şirket, ürün ve hizmet adları başka firmaların tescilli markalarıdır.

İçindekiler

- [Genel](#)
- [Genel Muhasebe](#)
- [Finans Yönetimi](#)
- [İnsan Kaynakları ve Personel Ücretleri](#)
- [Alım, Satım, Sevkiyat Süreçleri](#)
- [Perakende Satış ve Nebim V3 POS](#)
- [V3 ERP, STORE VE MOBİL Uygulamalara eklenen Rapor ve Programlar Listesi](#)

Genel

- Nebim V3 servislerinin yönetim konsolu ve Nebim V3 servisleri, daha önceki versiyonlarda yayınlanan servislerin çalışma yöntemlerine ilişkin gelen kullanıcı geri bildirimlerine istinaden yenilendiler. Yenilenen altyapı ve servisler, Nebim V3 23.10 versiyonu kapsamında, "Nebim V3 Servis" paketi adında yeni bir kurulum dosyası olarak yayınlandı. Böylece Nebim V3 ERP 23.10 versiyonu öncesi kullanılan mevcut Nebim V3 servis alt yapısı için geçerli olan; her servisin çalışma parametre ve zamanlamasının kendi servis arayüzü üzerinden tanımlanarak V3WindowsServiceManager.exe ile yönetilmesi yerine; tek bir arayüzden çalışma parametre ve zamanlamasının ayarlanabilmesi, ortak zamanlama ayarlarının kullanılabilmesi, parametreleri tanımlanan servisin test amacıyla (servis testi) anlık tetiklenebilmesi sağlandı.

Bilgi işlem yöneticilerinin Nebim V3'lerini daha önceki bir versiyondan 23.10 versiyonuna yükseltmeden önce muhakkak Nebim V3 23.10 Versiyon Yükseltme Kılavuzu'ndaki yönergeleri takip etmeleri gerekmektedir.

Nebim V3 ERP 23.10 versiyonu ile birlikte Nebim V3 Servis paketine eklenen Nebim V3 servisleri:

Bekleyen Puan Aktivasyon Servisi
Borç/Alacak Kapama Servisi
BulutTahsilat Aktarılamayan Kredi Kartı Ödemeleri Servisi
BulutTahsilat Perakende Müşteri Banka Ödemeleri Oluşturma Servisi
DMS Senkronizasyon Servisi
Döviz Kurları Alma Servisi
e-Mutabakat Hatırlatma Servisi
HOPI Senkronizasyon Servisi
IGA Satış Bildirimi Servisi
İzinli Pazarlama ve İYS Senkronizasyon Servisi
Mobildev WebHook Servisi
Müşteri İlişkileri İçin Sms Yönetimi Servisi
Müşteri İlişkileri Mesajlarını Yeniden Gönderme Servisi
Online Banka Entegratör Servisi
OptIn/OptOut Bilgi Alma Servisi
Ödemesi Tamamlanmamış Uzaktan Satış Siparişlerini İptal Etme Servisi
PARO Senkronizasyon Servisi
Muhasebe Entegrasyon Servisi
Tahsisat Kuralları Çalıştırma Servisi
Transfer Planı Kuralları Çalıştırma Servisi
Rapor e-Mail Servisi
Satın Alma Talebi Onaylama Mail Bildirimi Servisi
SMS Durum Bilgisi Raporu
Şüpheli Alacak Belirleme Servisi
Toplu Mail Servisi
Toplu SMS/e-Posta Gönderme Servisi
Unifree Ve Gümrük Senkronizasyon Servisi
ÜTS Tıbbi Cihaz Hareket Bildirim Servisi

Nebim V3 ERP 23.10 versiyonu öncesi geliştirilmiş olan Nebim V3 servisleri büyük oranda Nebim V3 Servis paketine aktarılmış olup, takip eden Nebim V3 ERP versiyonları ile henüz aktarımı yapılmamış olan az sayıda Nebim V3 servisinde Nebim V3 Servis paketine aktarılması planlanmaktadır.

Nebim V3 ERP 23.10 versiyonuna geçiş yapıp, mevcut (V3WindowsServiceManager.exe) Nebim V3 servislerinin kullanım süreçleri:

“Rapor e-Mail Servisi” çalışma parametre ve zamanlama ayarlarının yapıldığı arayüzlerden mevcut zamanlanmış görevlerin tekrar tanımlanması gerekmektedir. Yukarıda anılan servisler haricindeki Nebim V3 servisleri için mevcut çalışma şekilleri herhangi bir değişiklik olmadan çalışmasına V3WindowsServiceManager.exe ile devam edecektir.

Nebim V3 ERP 23.10 versiyonuna geçiş yapıp, Nebim V3 Servis paketi kurulumu yapıldıktan sonra Nebim V3 servislerinin kullanımı için Nebim V3 Servis > Ekle butonu ile açılan listeden Nebim V3 servisi eklenir; görev ve zamanlama ayarları yapıp, zamanlaması uygun olduğunda servis çalışır ya da kullanıcı tarafından “Servis Testi” butonu ile servis anlık tetiklenerek çalıştırılabilir.

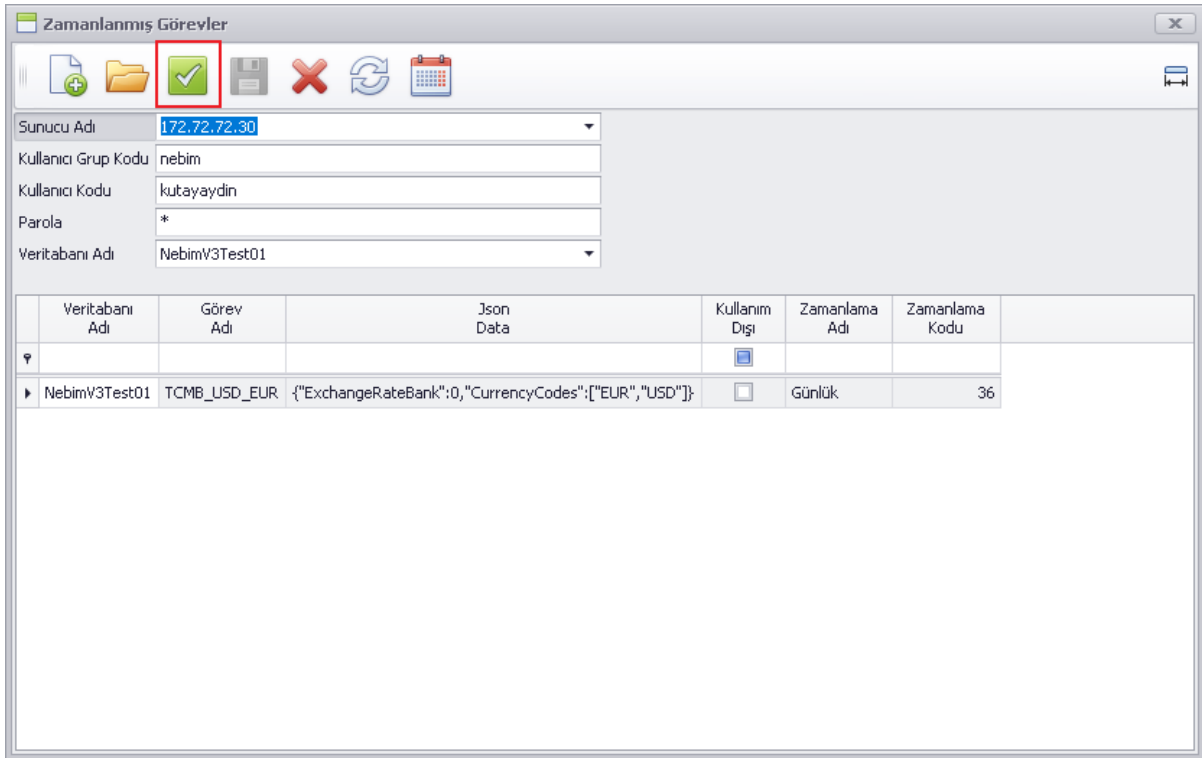

- Mobil Mağaza uygulamasında, Onay işlemi yapılırken lot barkodu okutulması ve lot içerisindeki ürünlerin onaylanması sağlandı.

- Mobil Mağaza uygulamasında, Alışverişi Tamamla butonu sonrası çıkan seçeneklere "Sipariş Oluştur İyzico Cep POS ile Öde" seçeneği eklenerek, İyzico Cep POS uygulaması ile entegre, NFC destekli cihazlardan ödeme alıp perakende satış siparişi oluşması sağlandı.

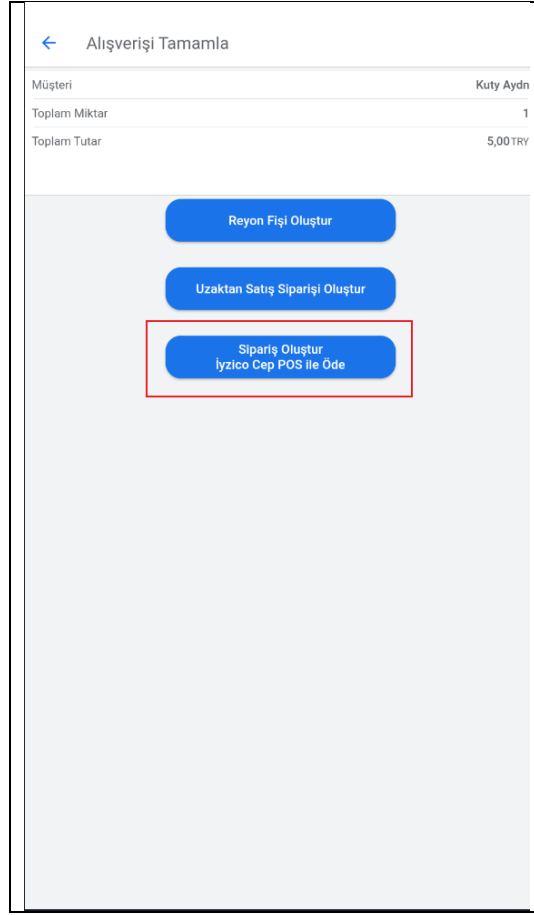

Nebim V3 ERP > Ayarlar > Lokasyon Parametreleri > İyzico Cep POS Entegrasyon Parametreleri programı ile Api Anahtarı ve Secret Key tanımlanmalıdır:

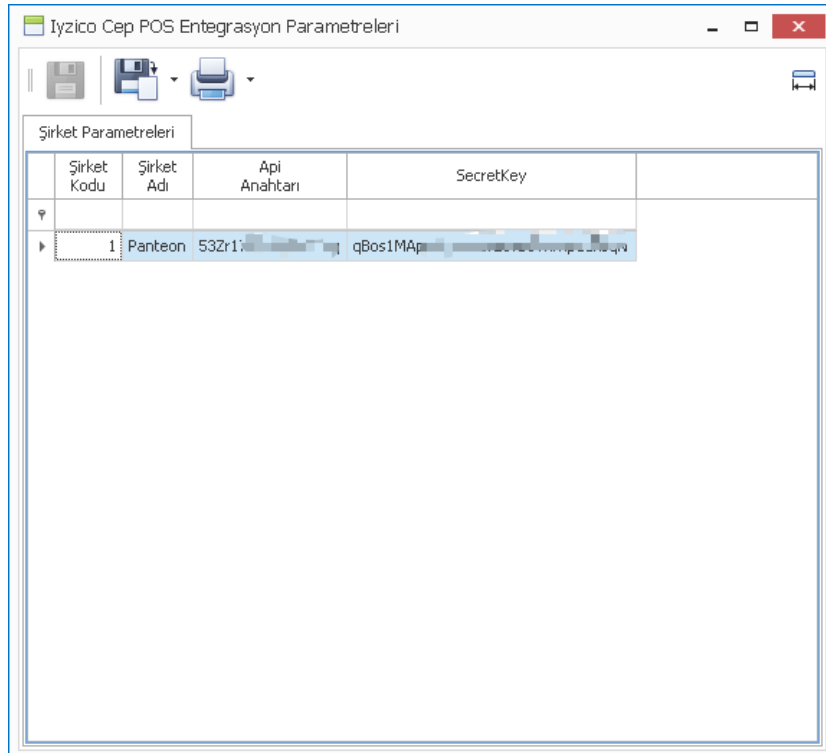

Mobil Mağaza > Alışverişi Tamamla > Sipariş Oluştur İyzico Cep POS ile Öde seçeneği ile oluşturulan perakende satış siparişleri, "Kalan Siparişleri Faturaya Dönüştürme Servisi" ile faturalanıp e-arşiv fatura bilgileri perakende müşteriye gönderilir:

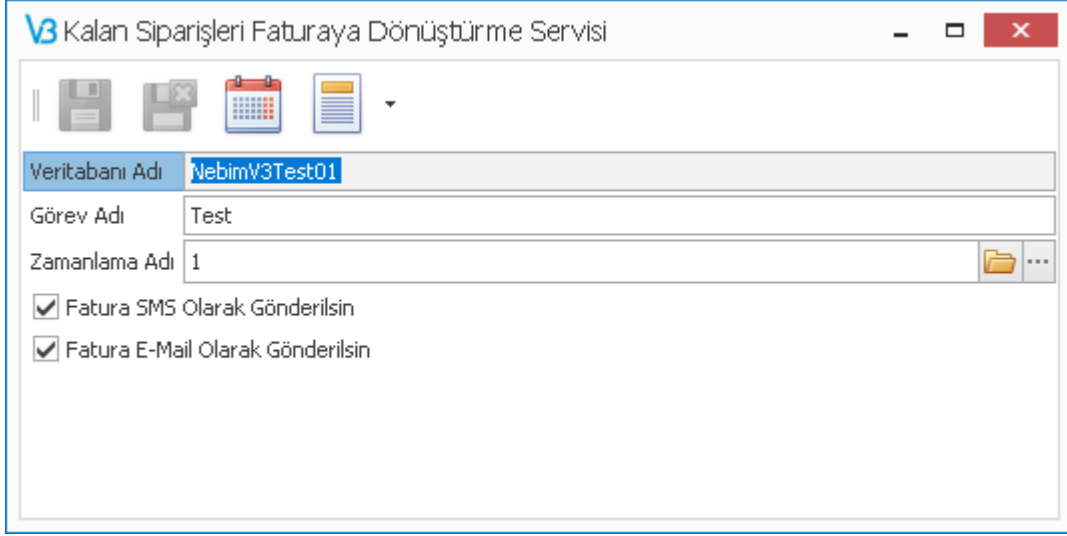

Veritabanı Adı	NebimV3Test01
Görev Adı	Test
Zamanlama Adı	1
<input checked="" type="checkbox"/> Fatura SMS Olarak Gönderilsin	
<input checked="" type="checkbox"/> Fatura E-Mail Olarak Gönderilsin	

***** Bu fonksiyonların kullanılabilmesi için "Nebim V3 Mağaza Kullanıcısı için İyzico Mobil Ödeme Entegrasyonu" lisansının temin edilmesi gerekmektedir.**

- Nebim V3 Kullanıcı kartı formuna “Son 3 Parola Hatırlansın” ve “Parola 5 Kez Hatalı İse Kullanım Dışı Yapılsın” parametreleri eklendi.

The screenshot shows the 'Kullanıcı' (User) management form. The 'Parola' (Password) section is highlighted with a red box, indicating the following settings:

- Güvenli Şifre Kullanılacak
- Parola: *
- Parola Her Zaman Geçerli Olsun
- Parola Geçerlilik Süresi (Gün): 30
- Son 3 Parola Hatırlansın
- Parola 5 Kez Hatalı İse Kullanım Dışı Yapılsın

The 'Lisans' (License) section shows a table of user types:

Seç	Uygulama Lisans Tipi
<input checked="" type="checkbox"/>	V3 User
<input checked="" type="checkbox"/>	V3 Entegrator User
<input type="checkbox"/>	Okc TSM User
<input type="checkbox"/>	Data Import/Export User
<input type="checkbox"/>	V3 Service User
<input type="checkbox"/>	Guided Sales
<input type="checkbox"/>	License Admin
<input type="checkbox"/>	MobileStore

“Son 3 Parola Hatırlansın” seçeneği aktif olduğunda, kullanıcı parola değiştirme işleminde son 3 parola haricinde seçim yapmalıdır.

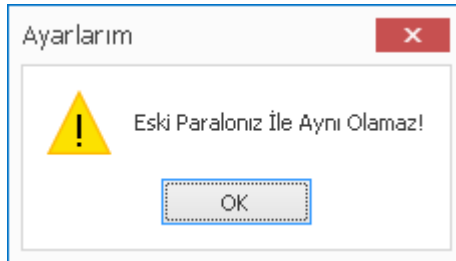

“Parola 5 Kez Hatalı İse Kullanım Dışı Yapılsın” seçeneği aktif olduğunda, hatalı 5 giriş denemesi sonrasında kullanıcı “kullanım dışı” yapılarak, sonraki başarılı giriş denemesinde uyarı mesajı verilerek giriş sağlayamamaktadır.

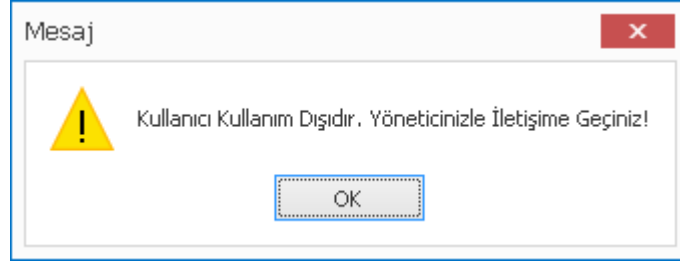

- Nebim V3 Online Taksit Ödeme uygulamasında; performans ve güvenlik iyileştirmeleri yapıldı.
- Nebim V3 arayüz dillerine; Flemenkçe ve Arnavutça dil destekleri eklendi.

Flemenkçe:

Factuurprocessen		Retourverkoop in de...		Bestelprocessen	
 Nieuwe factuur	Vooruitbet...	 Nieuw	Retourpro...	 Nieuwe bestelling	Verzendloc... bewerken
Vooruitbet... retourneren	Productwij... afdrukken	Productvar... wijzigen	Alles retourneren	OrderTolnv...	Factuurbes...
 Verzendnota (vervolglev...)	Afleverlocatie wijzigen (nalevering)	Product retourneren (e-factuur)	Cadeauprod... retourneren	Bestelling bewerken	Factuur verzendnot...
Begeleide ontvangstb... van de verkoopaf...	Bewaar het e-recept	Product wijzigen	Unifree-fa...	Bestelling verzendnota	Annulering van bestelling verwijderen
 Herdruk	 Factuur verwijderen	 Herdruk	 Verwijderen	Vooruitbet...	Vooruitbet... retourneren

Arnavutça:

Proceset e faturave		Shitje me pakicë e kt...		Proceset e porositjes	
 Faturë e re	Parapagim	 I ri	Kthimi i produktit	 Rregull i ri	Redakto vendndodhj... e transportit
Kthimi i paradhënies	Printoni kartën e ndryshimit të produktit	Ndrysho variantin e produktit	Kthehu të gjitha	OrderToInv...	Urdhërat e Faturës
Shënim dërgimi (dorëzimi i mëvonshëm)	Ndrysho vendndodhj... e dorëzimit (dorëzimi i mëvonshëm)	Kthimi i produktit (E-Faturë)	Produkt Dhuratë Kthimi	Redakto porosinë	Shënimet e dërgesës së faturës
Faturat e drejtuara të Departam... të Shitjeve	Ruani E-Recetë	Ndrysho Produktin	Anulim Unifree i Faturës	Shënim dërgimi i porosisë	Fshi anulimin e porosisë
 Ribotim	 Fshij faturën	 Ribotim	 Fshije	Parapagim	Kthimi i paradhënies

- Nebim V3 ERP > Ayarlar > Yetkiler > Rapor Min/Max Tarih Yetkileri Verme Sihirbazı eklenerek; şirket, kullanıcı yetki grubu ve raporların topluca tarih yetkilendirilmelerinin yapılabilmesi sağlandı.

Rapor Min/Max Tarih Yetkileri Verme Sihirbazı

Raporlar

Seç Menü Alt Menü Adı Rapor Adı

Seç	Menü	Alt Menü Adı	Rapor Adı
<input checked="" type="checkbox"/>	Genel Muhasebe	Muhasebe Kodlamaları	Ofis Muhasebe Hesapları Listesi
<input checked="" type="checkbox"/>	Genel Muhasebe	Hesap Planı	Hesap Planı Listesi
<input checked="" type="checkbox"/>	Genel Muhasebe	Hesap Planı	Hesap Ekstresi
<input checked="" type="checkbox"/>	Genel Muhasebe	Hesap Planı	Hesap Bakiye Dökümü
<input checked="" type="checkbox"/>	Genel Muhasebe	Hesap Planı	Hesap Mizan Raporu
<input checked="" type="checkbox"/>	Genel Muhasebe	Hesap Planı	Hesap Mizan Raporu - Detaylı
<input checked="" type="checkbox"/>	Genel Muhasebe	Hesap Planı	Hesap Aylık Bakiye ve Mizan Raporu
<input checked="" type="checkbox"/>	Genel Muhasebe	Muhasebe Fiş İşlemleri	Muhasebe Fiş Kontrol Listesi
<input checked="" type="checkbox"/>	Genel Muhasebe	Muhasebe Fiş İşlemleri	Muhasebeye İşlenmiş / İşlenmemiş Hareketler Raporu
<input checked="" type="checkbox"/>	Genel Muhasebe	Yansıtma ve Gelir / Gider Tahakkukları	Gelir ve Gider Tahakkukları Kontrol Listesi
<input checked="" type="checkbox"/>	Genel Muhasebe	Beyannameler	Yüklenilen KDV Listesi
<input checked="" type="checkbox"/>	Genel Muhasebe	Beyannameler	İndirilecek KDV Listesi
<input checked="" type="checkbox"/>	Genel Muhasebe	Maliyet Merkezleri Yönetimi	Maliyet Merkezleri Maliyet Raporu
<input checked="" type="checkbox"/>	Genel Muhasebe	Resmi Defterler - E-Deftere Tabi Ol...	Yevmiye Fişleri Dökümü
<input checked="" type="checkbox"/>	Genel Muhasebe	Resmi Defterler - E-Deftere Tabi Ol...	Yardımcı (Muavin) Defter Dökümü
<input checked="" type="checkbox"/>	Genel Muhasebe	Resmi Defterler - E-Deftere Tabi Ol...	Kasa Defteri Dökümü

Next > Kapat

Genel Muhasebe

- Nebim V3 ERP > Genel Muhasebe > Enflasyon Muhasebesi işlemleri menüsü eklenerek;
 - Muhasebe Hesaplarının Enflasyon Düzeltmesi,
 - Dönem Sonu Envanteri Enflasyon Düzeltmesi,
 - Sabit Kıymet Enflasyon Düzeltmesi işlemlerinin yapılması ve muhasebe entegrasyonları sağlandı.

Muhasebe hesabı üzerinde "Parasal Olmayan Değer" seçeneği seçilerek enflasyon fark ve enflasyon düzeltme hesapları tanımlanır:

Muhasebe Hesabı

Ana Hesap Kodu: SERMAYE
1. Kırılım: Sermaye
Hesap Kodu: 500.01.007

Kutay Aydın

Borç (Y)	0,00
Alacak (Y)	0,00
Bakiye (Y)	0,00
Giren Miktar	0,00
Çıkan Miktar	0,00
Kalan Miktar	0,00

Vergi

Gerçek Kişilik (Şahıs)
TC Kimlik No:
Vergi Dairesi Kodu:
Vergi Numarası:

Maliyet Merkezi

Maliyet Merkezi:
 Maliyet Merkezi Girişi Zorunlu

Muhasebe İşlem Tipi

Muhasebe İşlem Tipi:
 Muhasebe İşlem Tipi Girmesi Zorunlu

Ters Bakiye Hesabı:

Beyanname

Damga Vergisi Hesabıdır
Vergi Ödeme Tipi:
Vergi Ödeme Hesap Tipi:

Enflasyon Muhasebesi Düzeltme Hesapları

Parasal Olmayan Değer

Enflasyon Fark Hesabı: 500.01.008 Kutay Aydın Enflasyon Fark Hesabı
Enflasyon Düzeltme Hesabı: 698.01.001 Enflasyon Düzeltmesi Fark Hesabı

Dövizli Hareketlere İzin Ver
 Miktar Girilmesi Zorunlu
 Kullanım Dışı

Yurtiçi ÜFE değerleri tanımlanır:

Geçerli Olduğu Yıl	Ocak	Şubat	Mart	Nisan	Mayıs	Haziran	Temmuz	Ağustos	Eylül	Ekim	Kasım	Aralık
2004	104,460000	106,170000	108,400000	111,270000	111,240000	110,060000	108,390000	109,250000	111,260000	114,850000	1.115,720000	2.115,870000
2005	114,830000	114,810000	117,250000	119,620000	119,230000	119,640000	119,330000	121,400000	123,400000	124,220000	121,400000	121,140000
2006	123,510000	123,830000	124,140000	126,540000	130,050000	135,280000	136,450000	135,430000	135,110000	135,730000	135,330000	135,160000
2007	135,090000	136,370000	137,700000	138,800000	139,340000	139,190000	139,280000	140,470000	141,900000	141,710000	142,980000	143,190000
2008	143,800000	147,480000	152,160000	159,000000	162,370000	162,900000	164,930000	161,070000	159,630000	160,540000	160,490000	154,800000
2009	155,160000	156,970000	157,430000	158,450000	158,370000	159,860000	158,740000	159,400000	160,380000	160,840000	162,920000	163,980000
2010	164,940000	167,680000	170,940000	174,960000	172,950000	172,080000	171,810000	173,790000	174,670000	176,780000	176,230000	178,540000
2011	182,750000	185,900000	188,170000	189,320000	189,610000	189,620000	189,570000	192,910000	195,890000	199,030000	200,320000	202,330000
2012	203,100000	202,910000	203,640000	203,810000	204,890000	201,830000	201,200000	201,710000	203,790000	204,150000	207,540000	207,290000
2013	206,910000	206,650000	208,330000	207,270000	209,340000	212,390000	214,500000	214,590000	216,480000	217,970000	219,310000	221,740000
2014	229,100000	232,270000	233,980000	234,180000	232,960000	233,090000	234,790000	235,780000	237,790000	239,970000	237,650000	235,840000
2015	236,610000	239,460000	241,970000	245,420000	248,150000	248,780000	247,990000	250,430000	254,250000	253,740000	250,130000	249,310000
2016	250,670000	250,160000	251,170000	252,470000	256,210000	257,270000	257,810000	258,010000	258,770000	260,940000	266,160000	274,090000
2017	284,990000	288,590000	291,580000	293,790000	295,310000	295,520000	297,650000	300,180000	300,900000	306,040000	312,210000	316,480000
2018	319,600000	328,170000	333,210000	341,880000	354,850000	365,600000	372,060000	396,620000	439,780000	443,780000	432,550000	422,940000
2019	424,860000	425,260000	431,980000	444,850000	456,740000	457,160000	452,630000	449,960000	450,550000	451,310000	450,970000	454,080000
2020	462,420000	464,640000	468,690000	474,690000	482,020000	485,370000	490,330000	501,850000	515,130000	533,440000	555,180000	568,270000
2021	583,380000	590,520000	614,930000	641,630000	666,790000	693,540000	710,610000	730,280000	741,580000	780,450000	858,430000	1.022,250000
2022	1.129,030000	1.210,600000	1.321,900000	1.423,270000	1.548,010000	1.652,750000	1.738,210000	1.780,050000	1.865,090000	2.011,130000	2.026,080000	2.021,190000
2023	2.105,170000	2.138,040000	2.147,440000	2.164,940000	2.179,020000	2.320,720000	2.511,750000	2.659,600000	2.749,980000	0,000000	0,000000	0,000000

Nebim V3 ERP > Genel Muhasebe > Enflasyon Muhasebesi İşlemleri menüsü ile enflasyon düzeltmesi farkları hesaplanıp, muhasebe entegrasyonları sağlanır:

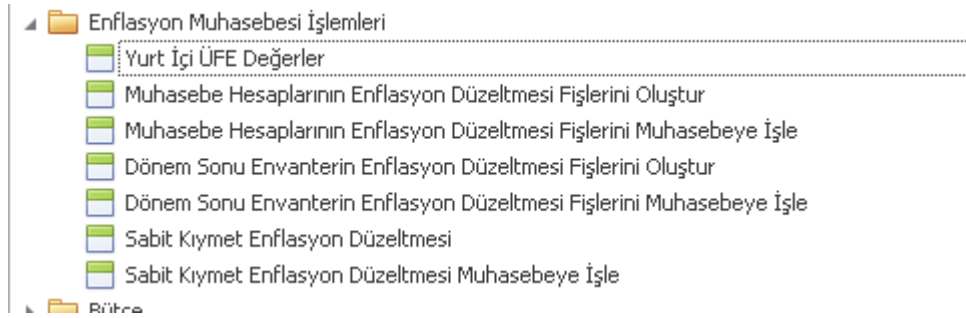

*** Bu fonksiyonların kullanılabilmesi için "Nebim V3 Enflasyon Muhasebesi" lisansının temin edilmesi gerekmektedir.

Finans Yönetimi

- Personele kesilen diğer faturalar (ceza, sayım farkı vb.) için Nebim V3 ERP > Finansman Yönetimi > Personel Masrafları ve Ödemeleri > Personel Masraf Satış Faturası eklendi.

Muhasebe hesap karşılığı olarak personel kartında ilgili hesapların tanımlanması sağlandı:

- Tahakkuk işlemi yapılmış bankadam alınan krediler fişinde, taksit satırları ile ilgili değişiklik yapılmasına izin verilmiyordu. Nebim V3 ERP > Finansman Yönetimi > Banka Kredileri > Banka Kredi Taksit Düzenlemeleri programı eklenerek, tahakkuk edilmiş kredi fişlerinin satırlarında taksit tarihi ve tutar bilgilerinin değiştirilebilmesi sağlandı.

Banka Kredi Taksit Düzenlemeleri

Başlık Satırlar Ödeme Planı

Tutar													
Vade Tarihi	Ana Para	Faiz Tutarı	KKDF Tutarı	BSMV Tutarı	Toplam Kesinti Tutarı	Döküman Para Birimi	Döviz Kuru	Tutar	Tutar (Y)	Kalan Ana Para	Hesap Kodu	Hesap Açıklama	
29.12.2023	8.174,16	333,30	10,00	6,67	349,97	TRY	1,0000	8.524,13	8.524,13	91.825,84	100.01.700	Bomonti TL I	
29.01.2024	100,00	4.500,00	10,00	1,00	4.511,00	TRY	1,0000	4.611,00	4.611,00	91.725,84	100.01.700	Bomonti TL I	
29.02.2024	8.231,48	278,72	8,36	5,57	292,65	TRY	1,0000	8.524,13	8.524,13	83.494,36	100.01.700	Bomonti TL I	
29.03.2024	8.260,28								8.524,13	67.131,31	100.01.700	Bomonti TL I	
29.04.2024	8.500,00	3,00							11.511,19	58.631,31	100.01.700	Bomonti TL I	
29.05.2024	8.318,21								8.524,13	50.313,10	100.01.700	Bomonti TL I	
29.06.2024	8.347,31								8.524,13	41.965,79	100.01.700	Bomonti TL I	
29.07.2024	8.376,53								8.524,13	33.589,26	100.01.700	Bomonti TL I	
29.08.2024	8.405,84								8.524,13	25.183,42	100.01.700	Bomonti TL I	
29.09.2024	8.435,26	84,64	2,54	1,69	88,87	TRY	1,0000	8.524,13	8.524,13	16.748,16	100.01.700	Bomonti TL I	
29.10.2024	8.464,78	56,52	1,70	1,13	59,35	TRY	1,0000	8.524,13	8.524,13	8.283,38	100.01.700	Bomonti TL I	
29.11.2024	8.283,38	28,31	0,85	0,57	29,73	TRY	1,0000	8.313,11	8.313,11	8.102,77	100.01.700	Bomonti TL I	

Mesaj

! Taksitlerin Ana Para Toplamı Kredinin Ana Parasına eşit olmalıdır!

OK

91.897,23 9.150... 66,23 38,49 9.255... 101.152... 101.152...

Record 12 of 12

İnsan Kaynakları ve Personel Ücretleri

- Yeni İstihdam Teşvik Kanun kodları eklendi:

5746-15510 - 5746.Kanun Ar-Ge ve Tasarım Teşviki (%95) / 15510-SGDP-5510 Sayılı Kanun Geçici 95. Madde

5746-25510 - 5746.Kanun Ar-Ge ve Tasarım Teşviki (%90) / 15510-SGDP-5510 Sayılı Kanun Geçici 95. Madde

5746-35510 - 5746.Kanun Ar-Ge ve Tasarım Teşviki (%80) / 15510-SGDP-5510 Sayılı Kanun Geçici 95. Madde

0469115510 - 4691.Teknoloji Geliştirme Bölgeleri / 15510-SGDP-5510 Sayılı Kanun Geçici 95. Madde

- Nebim V3 ERP > Ayarlar > Lokasyon Parametreleri > Genel Parametreler içerisinde "Cari Hesaplar Doküman Dizini" alanı tüm cari hesaplar için kullanılmaktaydı, "Personel Doküman Dizini" parametresi eklenerek, personel kartları için ayrı izin tanımı sağlandı.

Genel	Dil	Maddeler	Ürün	Malzeme	Satış Kanal Hiyerarşisi
Acente	Destek Talep Formu	Dizinler	Paylaşım Politikası	İndirim Kampanyası	Personel
Dizin Açıklaması			Dizin Adresi		
Tahsisat Kuralları Dökünman Dizini			\\omega\3Documents\Tahsisat Do...		
BOMEntity Fotoğraf Dosya Dizini			\\OMEGA\3Photos\BomEntity\		
BOM Fotoğraf Dosya Dizini			\\OMEGA\3Photos\Bom\		
BOMTemplate Fotoğraf Dosya Dizini			\\OMEGA\3Photos\BomTemplate\		
Çek / Senet Fotoğraf Dosya Dizini			\\OMEGA\3Photos\ChequePhotoP...		
Cari Hesaplar Dökünmanlar Dizini			\\eris\Hera\Paylasim\Diger\CariHes...		
Toptan Müşteriler Fotoğraf Dosya Dizini			\\OMEGA\3Photos\Customer\		
Personel Doküman Dizini			D:\LocalDB\		
Personeller Fotoğraf Dosya Dizini			\\OMEGA\3Photos\Personel\		
Veri Gönderme Dosyaları Dizini			\\OMEGA\3Photos\ImportExportD...		
Sabit Kıymet Dökünmanları Dizini			\\OMEGA\3Photos\FixedAssetDoc...		
Sabit Kıymet Fotoğraf Dosya Dizini			\\OMEGA\3Photos\FixedAssetDoc...		
Ürün ve Malzeme Dökünman Dizini			\		
İş Başvuruları Fotoğraf Dosya Dizini			c:\		
Malzeme Fotoğraf Dosya Dizini			\\OMEGA\3Photos\Product\		
Müşteri Adayı Fotoğraf Dosya Dizini			\\OMEGA\3Photos\Personel\		
Ürün Fotoğraf Dosya Dizini			\\OMEGA\3Photos\ProductHeavy\		
Rapor Dosyaları Dizini			\\omega\3\3ReportsAndOfficialF...		
Perakende Müşteriler Fotoğraf Dosya Dizini			\\OMEGA\3Photos\Customer\		
Perakende Satış Yapan Mağazalar Fotoğraf Dosya Dizini			\\OMEGA\3Photos\Customer\		
Transfer Plan Kuralları Dökünman Dizini			\\OMEGA\3Photos\Customer\		
Tedarikçiler Fotoğraf Dosya Dizini			\\OMEGA\3Photos\Customer\		

- Nebim V3 ERP > Personel Ücretleri > İşyeri Tanımlamaları > İşyeri Muhasebe Hesap Karşılıkları programında Damga Vergisi hesap tanımlamaları için Kıdem Tazminatı ve İhbar Tazminatı hesapları bazında ayrı hesap kodları tanımlanabilmesi sağlandı.

İşyeri Muhasebe Hesap Karşılıkları

İşyeri Kodu: 10
Departman Kodu:

Muhasebe Hesabı: Parasal İşlem Tipleri, Finans İşlem Tipleri

Açıklama	Hesap Kodu	Hesap Açıklaması	Muhas... İşlem Tipi	Muhasebe İşlem Tipi Açıklaması	Maliyet Mer...	Maliyet Merkezi Açıklaması	Hesap Personel Bazında Detaylandır...
%damga vergisi tu							<input checked="" type="checkbox"/>
Alacak (Asgari Ücretli İçin)							
Damga Vergisi Tutarı (Asgari Ücretli İçin)	360.16.002	Ödenecek Ücret Damga Vergisi(...					<input type="checkbox"/>
Damga Vergisi Tutarı(Kıdem Tazminatı) (Asgari Ücretli İçin)	360.16.002	Ödenecek Ücret Damga Vergisi(...					<input type="checkbox"/>
Damga Vergisi Tutarı(İhbar Tazminatı) (Asgari Ücretli İçin)	360.16.002	Ödenecek Ücret Damga Vergisi(...					<input type="checkbox"/>
Alacak							
Damga Vergisi Tutarı(Kıdem Tazminatı)	360.16.002	Ödenecek Ücret Damga Vergisi(...					<input type="checkbox"/>
Damga Vergisi Tutarı(İhbar Tazminatı)	360.16.002	Ödenecek Ücret Damga Vergisi(...					<input type="checkbox"/>
Damga Vergisi Tutarı	360.01.002	Ödenecek Ücret Damga Vergisi					<input type="checkbox"/>

Contains([Açıklama], 'damga vergisi tu') Edit Filter

Alım, Satım, Sevkiyat Süreçleri

- Nebim V3 ERP > Ürün Yönetimi > Ürün Yönetimi Kodlamaları > Ürün Sipariş Bazında Özellik Tanımı formu içerisine "Ürün Özellik Filtresi Kullanılacak" parametresi eklenerek, seçili özellik tipine ait ürün özelliklerini içeren bir ürün fişe eklenmesi; Nebim V3 ERP sipariş veya Nebim V3 POS sipariş formlarında yapıldığında, ürün sipariş bazında özellik girişi zorunlu yapıldı.

Ürün Sipariş Bazında Özellik Tanımı

Teslim Şekli

Geçerli Ürün Hiyer. Dallar

Ürün Özellik Filtresi Kullanılacak

Ürün Özellik Tipi: Fit Grubu

Ürün Özellik Filtresi: {002}-{003}-{004}

Açıklama

Zorunlu

Kullanım Dışı

- Nebim V3 ERP > Ürün Yönetimi > Ürünler > Excel Dosyasından Ürün Lot Barkodlarını AI programı eklenerek, kayıtlı ürünler için excel dosyası ile lot barkodu aktarımı sağlandı.
- Nebim V3 ERP > Dış Ticaret > İhracat Dosyaları Takibi > İhracat Dosyası içerisine "Ödeme Şekli/Şartları" alanı eklenip, ihracat faturası girişinde ihracat dosyası seçildiğinde ilgili alanın faturaya gelmesi sağlandı.

İhracat Dosyası

İhracat Dosya Numarası 0001

Müşteri

Müşteri Kodu 120.20.021 Hewa Group

Bilgi

Ofis Merkez Ofis

Başlangıç Tarihi 1.01.1900

Ek Evrak Numarası(1)

Kapalı

Ek Evrak Numarası(2)

Kapanış Tarihi 1.01.1900

Ödeme Yöntemi Kodu

Gümrük Şirketi Kodu

Incoterm Kodu (1)

Gümrük Müdürlüğü Kodu

Incoterm Kodu (2)

Akreditif No

Ödeme Şekli/Şartları ACH savings debit reversal

Kullanım Dışı

- Nebim V3 Store > Envanter Yönetimi > Depo Yönetimi > Mağazaya Gelen İrsaliyeyi Onayla- Ürün Detaylı programında, satırlar sekmesi için ekran dizaynını kaydetme seçeneği eklendi.

Mağazaya Gelen İrsaliyeyi Onayla - Ürün Detaylı

Başlık Satırlar Sonuç

Seri Numarası

Barkod

Lot Barkodu

Miktar 1

Ürün Fotoğrafını Göster

Madde Kodu	Madde Açıklaması	Renk Kodu	Açık	Parti	Miktar
DS11000...	Erkek UA Flow Dynamic Antrenman Ayakkabısı	002	HA		2
*					

Barkodu Çıkart

Miktarlı Giriş Yapılacak

Sort Ascending

Sort Descending

Group By This Column

Show Group By Box

Hide This Column

Column Chooser

Best Fit

Best Fit (all columns)

Görünümü Kaydet

İlk Durumuna Getir

Seri Numarası	Barkod	Madde Kodu	Madde Açıklaması	Renk Kodu	Parti	Beden1	Uzunluk	Miktar
	100	DS1100000055	Erkek UA Flow Dynamic Antrenman Ayakkabısı	002	HAKİ	L		2

- Nebim V3 ERP > Satış & Pazarlama > Konsinye Satışlar > Fatura programında müşteri kodu olarak "Yurt Dışı Konsinye Bayi" seçildiğinde, fatura üzerinde ihracat faturasından bulunan alanları girilebilmesi ve oluşan e-belge tipinin "IHRACAT" olması sağlandı.

Fatura - Konsinye Satış

Yurt Dışı Konsinye Test

Müşteri: 120.01.YD01

Alt Hesap Kodu: [Seçili]

Bağlanlı (Kişi): [Seçili]

E-Fatura Etiket Kodu: [Seçili]

Borç: 3.208,33

Alacak: 0

Bakiye: 3.208,33

Açık Ç/Ş Riski: 0

Bakiye + Risk: 3.208,33

Kredi Limiti: 0

Kalan Kredi Limiti: -3.208,3300

Teslim Adresi: U CENTER (ALMANYA)
ALMANYA
Almanya

Fatura Adresi: U CENTER (ALMANYA)
ALMANYA
Almanya

Para Birimi: TRY

Doküman Para Birimi: TRY

Döviz Kuru: 1,0000

Ödeme Yöntemi Kodu: [Seçili]

Ödeme Yapılacak Hesap No: [Seçili]

Ödeme Şekli/Şartları: [Seçili]

Ödeme Kanalı: [Seçili]

İhracat Dosya Numarası: [Seçili]

İhracat Tipi Kodu: [Seçili]

İncoterm Kodu: [Seçili]

İncoterm Kodu: [Seçili]

Tanımı	Kod	Açıklama
Kanal		
Yurt Dışı		
Parasal İşlem Tipi - 3		
Parasal İşlem Tipi - 4		
Parasal İşlem Tipi - 5		

- Nebim V3 ERP > Satış & Pazarlama > Toptan Satışlar – Planet Payment > Fatura formuna Pasaport Okut fonksiyonu eklenerek, toptan fatura ile Planet Payment Tax Free entegrasyonunda pasaport okuyucu seçilerek işlem yapılabilmesi sağlandı.



Başlık Satırlar Özet Giriş Toplam

Anahtar

Cari Hesap

Fatura Ref. Numarası

Müşteri

Teslim Adresi

Fatura Tipi

Belge Numarası

Fatura Tarihi

İşlem Tarihi

Belge Tarihi

Muhasebe Döküman Tipi

Ofis

Depo Kodu

Yerel Para Birimi

Döküman Para Birimi

Döviz Kuru

 Vadeli

Ödeme Planı

Ödeme Süresi (Gün)

Vade Tarihi

13.01.2024

Pasaport Ve Uçuş Bilgileri

Pasaport Bilgileri

Yolcu Tipi	Yolcu
Personel Numarası	
Uyruk	
Pasaport Numarası	
TC Kimlik No	
Adı	
Soyadı	
Doğum Günü	
Cinsiyet Kodu	Erkek

Uçuş Bilgileri

Havayolu Şirketi	
Kalkış Havalimanı	Istanbul Airport
Varış Havalimanı	
Uçuş Numarası	
Uçuş Tarihi	13.12.2023
Uçuş Saati	00:00
Yolcu Durumu	
Koltuk Numarası	

Pasaport Okuyucu



Cihaz Kodu

Cihaz Kodu	Cihaz Açıklaması
39	Databim Pasaport Okuyucu
40	Generic Passport Reader
41	Access-IS
49	Newland-NLS Fm430 Pasaport Okuyucu
67	Desko Pasaport Okuyucu

Perakende Satış ve Nebim V3 POS

- Desko Pasaport Okuyucu ile entegrasyon sağlandı. POS Terminali Bağlı Cihazlar programı üzerinden Pasaport Okuyucu olarak Desko Pasaport Okuyucu seçilerek tanımlama yapılabilir.

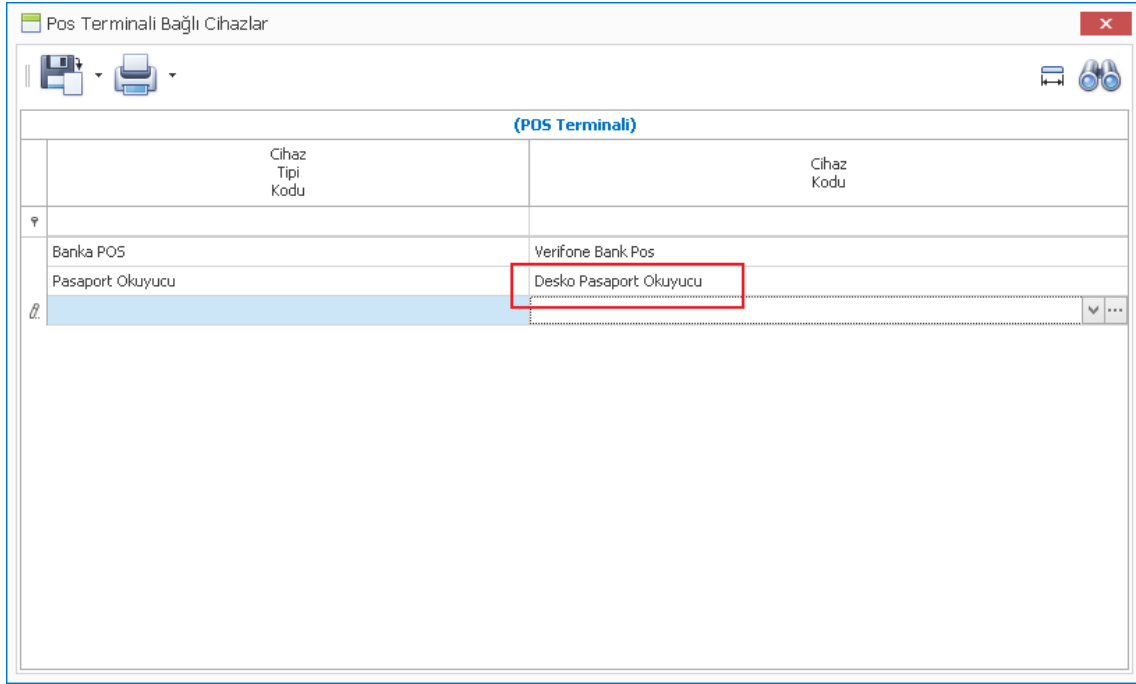

- Global Blue Tax Free entegrasyonu kullanıldığı durumda , Nebim V3 POS > Global Blue Tax Free > Yeni işleminde Pasaport okuyucu kullanılabilmesi sağlandı, pasaport okutulduğunda alınan bilgilerin yeni müşteri kartına aktarılması yada bu bilgiler ile mevcut müşterilerin sorgulanması sağlandı.

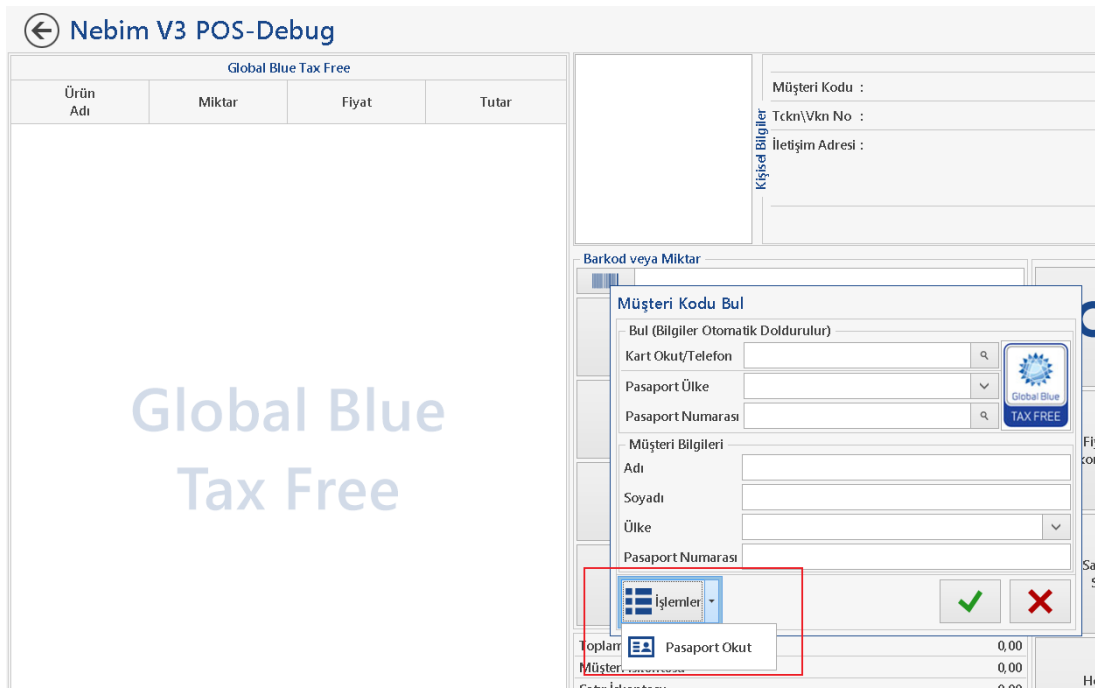

- Nebim V3 POS > Yeni Destek Talep Formu içerisindeki Satır Açıklaması alanı karakter sayısı artırıldı.

← Nebim V3 POS-Debug Destek Talep Formu

Destek Form Numarası: []

Fiş Tarihi: 18.12.2023

Müşteri Tipi: Perakende Müşteri

Müşteri: 0091 NESLİHAN DEMİRCİLER

Ürün: DS110D002513 ŞAL DESEN ELBİSE - 036 - 01

Parti Kodu: []

Satış Sorumlusu: []

Belge Numarası: []

Teslim Tarihi: 18.12.2023 00:00

Destek Tipi: İnceleme Normal

Bildirim Yapılacak Telefon: []

Bildirim Yapılacak E-Mail: []

Servis Kodu	Servis Adı	Miktar	Fiyat	Satır Açıklaması
004	İNCELEME	1,0000	0,00	

0,0000 0,00

İşlemler

OK Cancel

- Nebim V3 POS fiş girişlerinde gösterilen "Kullanıcı Uyarısı" formunda, açıklama satırları önzileme şeklinde gösterilip, tamamı kullanıcı seçim yaptığında görüntüleniyordu. Gelen açıklamanın birden fazla satır halinde gösterimi sağlandı.

Kullanıcı Uyarısı - BEGUM CETIN

Kullanıcı Uyarısı

İşlem ...	Kullanıcı Uyarısı Açıklaması
24.10....	C Tanıma kartı ister misiniz?
	Sepet tutarını arttıracak kasa önü ürünlerimizden önerelim.Yeni ürünlerden bahsedelim.
24.10....	B Tanıma kartınız olmaz ise indirimlerden faydalanamazsınız. Deva...
	YÜZ VE PARFÜM
24.10....	B Tanıma kartı ister misiniz?
	SEPET:168TL İLK ALV:18 yıl 12 ay SON ALV:27 gün
24.10....	A Tanıma kartınız olmaz ise indirimlerden faydalanamazsınız. Deva...
	GELİŞ SIKLIĞI->YÜKSEK, SEPET TUTARI->DÜŞÜK
24.10....	A Tanıma kartı ister misiniz?

+ X

- Nebim V3 POS > Peşin Satış Faturası kesilip ödemesi Chippin Ödeme Entegrasyonu ile alınmak istendiği durumda; fatura içerisinde taksitli satılmayan ya da kredi kartı taksit sayısı sınırlanmış ürünler olduğunda Chippin uygulamasında taksit seçenekleri izin verilenler dışında aktif oluyordu. Fatura içerisinde, ürün kartı üzerinde "Kredi Kartı Ödemesinde Maksimum Taksit Sayısı" seçilen ürünler için en küçük taksit sayısının Chippin Ödeme Entegrasyonuna gönderimi sağlandı.

- Nebim V3 POS > Hediye Kartı Satış Faturası girişinde, ödeme formu açıldığında Havale/EFT seçeneği ile ödeme alınamıyordu, Nebim V3 ERP > Ayarlar > Lokasyon Parametreleri > POS Arayüzü programında Havale/EFT seçeneği POS arayüzüne eklenerek ödeme alınabilmesi sağlandı.

- Birden farklı ürün birlikte satıldığında, kendi envanter hareketlerini yapmaları ve birlikte satıldıkları için daha düşük fiyat ile satılmalarını sağlamak amacı ile Set (Kofre) ürün tipi tanımlandı.

Set (Kofre) ürün; POS arayüzüne eklenen "Set (Kofre) Ürün Okut" butonu ile okutulduğunda, içeriğindeki ürünlerin toplam fiyatları, Set (Kofre) ürünün fiyatını oluşturacak şekilde fiyat indirimi sağlanarak faturaya eklenir. Böylece stok hareketi içerik ürünlerden fiyat hesaplaması ise Set (Kofre) üzerinden sağlanır.

Fatura				
	Vergi Tipi Değiştir	Puan Kullan	Satırı Sil	Fiş İptal
Fiyat Değiştir	Miktar Gir	Ürün Sorgula	Fiş Tarihi Değiştir	Askıya Alınmıştan Çağır
Teslimat Seçeneği Değiştir	İnternet Satış Bilgileri	Teslim Lokasyonu Değiştir	Fiyat İskontosu	Paropuan Sorgula
Fiyat Sorgula	Teslim Tarihi Değiştir	Menü Kampanyası için Ürün Ara	Set (Kofre) Ürün Okut	

- Nebim V3 ERP > Ayarlar > Lokasyon Parametreleri > Mağaza Parametreleri içerisine "Müşteri Kayıt Edilirken, Doğum Tarihi Girildi İse Yaş Sınırı Kontrol Edilsin" parametresi eklenerek, Nebim V3 POS üzerinde yeni müşteri kartı açılırken doğum tarihi biliniyor ise yaş sınırı kontrolü yapıldı.

Mağaza Parametreleri

Mağaza Cari Kodu 3001 Akmerkez Mağazası

İskonto Yetkili Methodları Sadakat Yönetimi Servisi

Parametreler POS Üzerinde Dizinler Mağazaya Dahil Yasan Depolar Transfer Yapılabileceği Mağazalar Tanım Depoları Mağazanın Kabul Edeceği Dövizler Sipariş Teslim Depoları

Seçenekler Yeni Perakende Müşteri Kartı Alışveriş Poşeti Teslimat Bilgileri

Genel

Müşteri Kayıt Edilirken, Doğum Tarihi Girildi İse Yaş Sınırı Kontrol Edilsin

Yaş Sınırı 15

İletişim

Perakende Müşteri Özellikleri

Tipi 1 Özel Cep Telefonu Tipi 1 KART TIPI

Tipi 2 Yabancı Cep Telefonu Tipi 2 KURUMSAL

Tipi 3 E-Posta Tipi 3 SIFRE

Tipi 4 İş Telefonu Tipi 4 AracMusteri

Tipi 5 Tipi 5

Aynı İletişim Adresinin Farklı Müşteriye Girilmesine İzin Verme

Posta Adresi

Adres Tipi 1 Ev Adresi Adres Tipi 2 İş Adresi

Parametrenin aktif olduğu durumda, doğum tarihi ile girilen yaş sınırı kontrol edili, kullanıcı uyarısı verildi:

Müşteri Kartı

Kişisel Bilgiler

Müşteri Kodu

Hesap Tipi Şahıs

Adı Ali

Soyadı Meşeli

Aile Adı

TC Kimlik No 1111111111

Doğum Tarihi 1.01.1900

Evlilik Tarihi

Çinsiyet Kodu

VIP Müşteri

Vergi Numarası

Vergi Dairesi

Cari Hesap Açıklaması Ali Meşeli

Pasaport Bilgileri

Pasaport Numarası

Pasaport Veriliş Tarihi

Uyruk

İletişim

Müşteri İletişim Bilgisini Vermek İstemiyor Hayır

Özel Cep Telefonu

Yabancı Cep Telefonu

E-Posta

İş Telefonu

İletişim Şekli5

Perakende Müşteri Özellikleri

Kart Tipi

Kurumsal

Sıfre

Aracimusteri

Müşteri Özellikleri5

Adres

Adres Tipi

Ülke Kodu Türkiye

Bölge/Eyalet Kodu

İl Kodu

İlçe Kodu

Mahalle/Köy

Cadde

Bina/Aptman Adı

Bina/Aptman No

Daire No 0

Posta Kodu

Adres No

Adres

Sonraki Adrese Geç

İşlemler

+

✓

✗

- Nebim V3 ERP > Ayarlar > Lokasyon Parametreleri > Mağaza Parametreleri formuna "İnternet Satış Mağazası Siparişlerinin Faturaları İnternet Satış Mağazasına Oluşsun" parametresi eklenerek, B2C üzerinden alınan siparişlerin faturalanması sırasında; fatura ve siparişin B2C mağazasına oluşması, teslim için gerekli envanter hareketinin ise işlemi yapan mağaza için oluşması sağlandı.

Mağaza Parametreleri

Mağaza Cari Kodu | 3001 Akmerkez Mağazası

İskonto Yetkili Methodları | Sadakat Yönetimi Servisi

Parametreler | POS Üzerinde | Dizinler | Mağazaya Dağıtım Yapan Depolar | Transfer Yapılabileceği Mağazalar | Tanım Depoları | Mağazanın Kabul Edeceği Dövizler | Sipariş Teslim Depoları

Otomatik Kod Üretmek İçin Mağaza Numarası | 99

Müşteri Doğrulama

Müşteri Doğrulama İşleminde: Tanıma Kartı Kullan
 Müşteri Doğrulama İşleminde: SMS Kullan
 Müşteri Doğrulama İşleminde: Şifre Kullan
 Takstitli Satış, Müşteri Doğrulandığında Yapılabilir
 Servis Destek İşlemleri Müşteri Doğrulandığında Geçerlidir

Müşteri İskontosu, Müşteri Doğrulandığında Geçerlidir
 İade İşlemleri Müşteri Doğrulandığında Geçerlidir
 SMS Gönderilebilir İletişim Şekli Bulunmuyor İse İade İşlemi Yapılabilir
 Sadece Nakit İade İşlemleri İçin Doğrulama Yapılsın
 Mağaza Yetkisine SMS Gönderilsin
 SMS Gönderilebilir İletişim Şekli Bulunmuyor İse Mağaza Yetkisine SMS Gönderilsin
 Sadece Kredi Kartı İade İşlemleri İçin Doğrulama Yapılsın
 Mağaza Yetkisine SMS Gönderilsin
 SMS Gönderilebilir İletişim Şekli Bulunmuyor İse Mağaza Yetkisine SMS Gönderilsin
 Hava/EFT Ödemesi İçin Mağaza Yetkisine SMS Gönderilsin

Müşteri Bulma

Telefon ile Müşteri Ara
 E-Posta ile Müşteri Ara
 Tanıma Kartı ile Müşteri Ara
 Müşteri Ara Veri Girişi Öncelikli
 Müşteri Aramada Mağazanın Kendi Müşterileri Öncelikli Gelsin
 Müşteri Tanıma Kartı Güvenli Okut. (Klavye Girişine İzin Verilmez)
 Müşteri Tanıma Kartı Aktivasyon Sistemi Kullanılacak.
 Tanıma Kartı Aktivasyon Tipi

Seçenekler

Fiş Kesildiği Anda Muhasebe Fişi Oluşsun
 İnternet Satış Mağazası
 İnternet Satış Mağazası Kargo İle İade Alabilir
 İnternet Satış Mağazası Siparişlerinin Faturaları İnternet Satış Mağazasına Oluşsun
 Mal Transfer Onaylama Sistemi Kullanılacak.
 Satış Olmayan Ürünler İade Alınabilir
 Onaylama Yarıllık İşlem Tarihi Sor. (Yoksa Sistem Tarihi Kabul edilir)

Son Kaç Gün Önceki Fişler Yeniden Yazdırılabilir | 365
Minimum Kapora Yüzdesi (%) | 0
Kredi Çekili Basıldıktan Sonra Kaç Gün Geçerli Olsun | 365
Son Kaç Gün Önce Satılanlar İade Alınabilir | 1000
Son Kaç Gün Önce Satılanlar İçin Ürün Değişimi Yapılabilir | 1000
Servis Destek Formu İle İade / Değişimlerde Son Kaç Gün İçin İşlem Yapılabilir | 200
Son Kaç Gün Önce Oluşturulan Reyon Fişi İle İşlem Yapılabilir | 200

- Dubai'de tax free satış yapan müşteriler için "We Are Planet Tax Free Entegrasyonu" geliştirildi.

We Are Planet Tax Fr... | Müşteri Yönetimi

Yeni Fatura | İade Faturası

Gönderilem... Faturaları Gönder | Yeniden Yazdır

Müşteri Ara | Avans Ödemesi

Avans İade Et | Ödemeyi Yeniden Yazdır

Kefil Değiştir | Ödeme Al

Ödeme İade Et | İcralık Ödeme Al

Kredi Limiti Değiştir

Nebim V3 ERP > Ayarlar > Lokasyon Parametreleri > We Are Planet Parametreleri içerisinde şirket ve mağaza parametreleri tanımlanmalıdır.

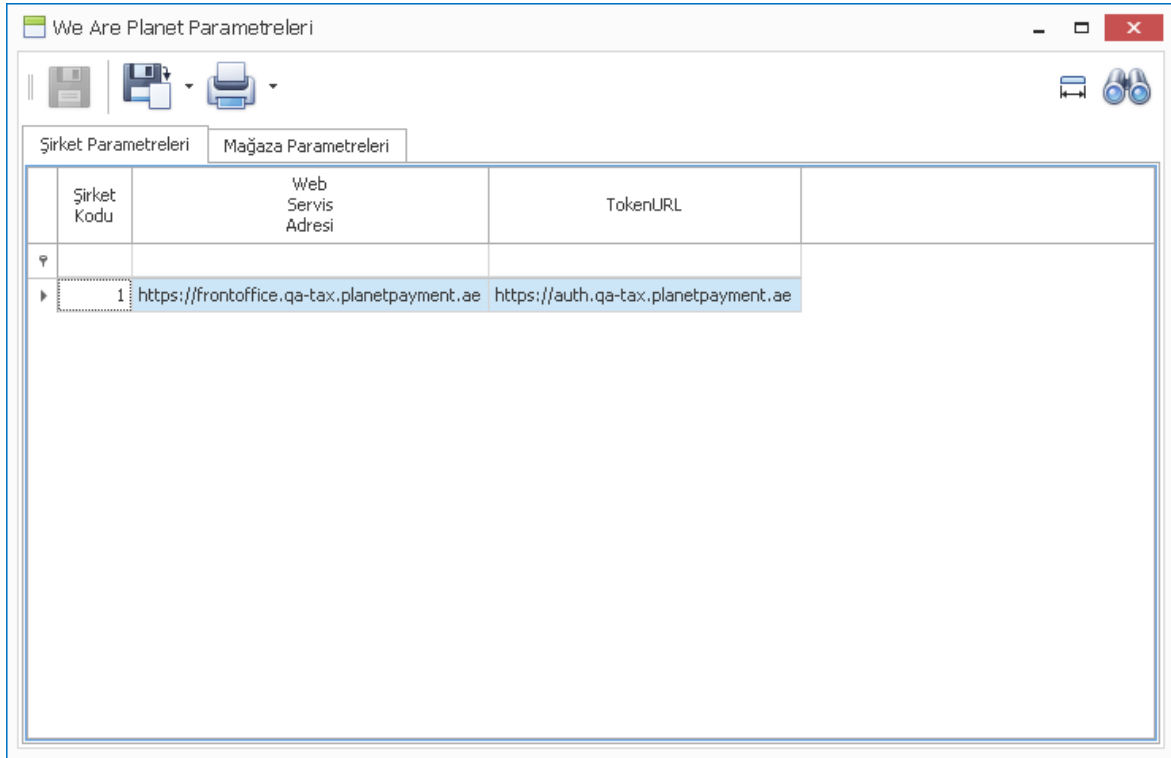

- Nebim V3 POS > Destek Talep Formu Müşteriye Teslim Et formunda, müşteriye teslim et işleminde kullanıcı uyarısı verilmeden işlem tamamlanıp, hatalı işlem yapılmasına neden olunuyordu, kullanıcı uyarısı eklenerek kontrollü işlem yapılması sağlandı.

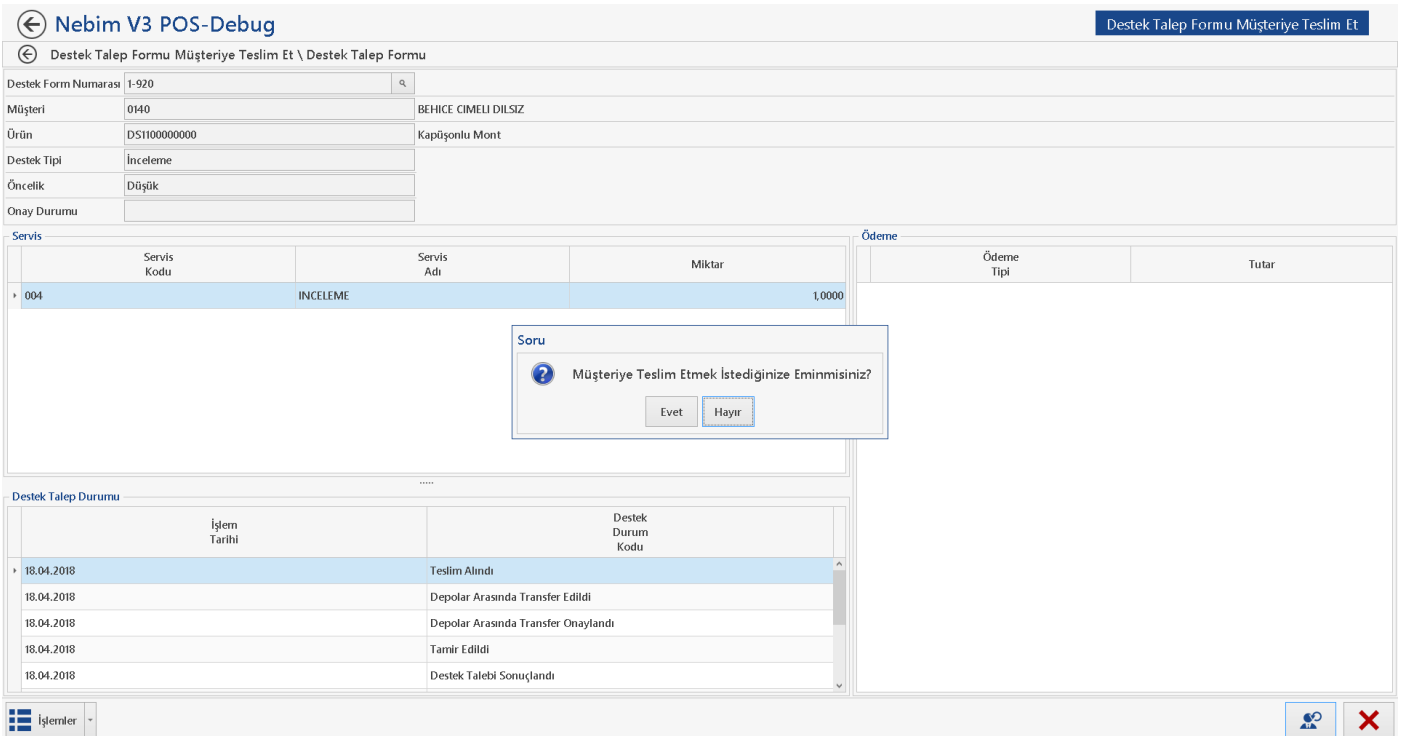

- Nebim V3 ERP > Ayarlar > Lokasyon Parametreleri > Mağaza Parametreleri içerisine “Havale/EFT Ödemesi İçin Mağaza Yetkilisine SMS Gönderilsin” seçeneği eklendi.

Mağaza Parametreleri

Mağaza Cari Kodu: 3001 Akmerkez Mağazası

Sipariş Teslim Depoları İskonto Yetki Methodları Sadakat Yönetimi Servisi

Parametreler POS Üzerinde Dizinler Mağazaya Dağıtım Yapan Depolar Transfer Yapabileceği Mağazalar Tamir Depoları Mağazanın Kabul Edeceği Dövizler

Otomatik Kod Üretmek İçin Mağaza Numarası: 99

Müşteri Doğrulama

Müşteri Doğrulama İşleminde: Tanıma Kartı Kullan

Müşteri Doğrulama İşleminde: SMS Kullan

Müşteri Doğrulama İşleminde: Şifre Kullan

Taksitli Satış, Müşteri Doğrulandığında Yapılabilir

Servis Destek İşlemleri Müşteri Doğrulandığında Geçerlidir

Müşteri İskontosu, Müşteri Doğrulandığında Geçerlidir

İade İşlemleri Müşteri Doğrulandığında Geçerlidir

SMS Gönderilebilir İletişim Şekli Bulunmuyor İse İade İşlemi Yapılabilir

Sadece Nakit İade İşlemleri İçin Doğrulama Yapılsın

Mağaza Yetkilisine SMS Gönderilsin

SMS Gönderilebilir İletişim Şekli Bulunmuyor İse Mağaza Yetkilisine SMS Gönderilsin

Sadece Kredi Kartı İade İşlemleri İçin Doğrulama Yapılsın

Mağaza Yetkilisine SMS Gönderilsin

SMS Gönderilebilir İletişim Şekli Bulunmuyor İse Mağaza Yetkilisine SMS Gönderilsin

Havale/EFT Ödemesi İçin Mağaza Yetkilisine SMS Gönderilsin

Müşteri Bulma

Parametre aktif olduğunda Nebim V3 POS üzerinde ödeme formu açıldığında Havale/EFT seçeneği ile ödeme bilgisi eklenmek istendiğinde; mağaza yetkilisi tanımlarından cep telefonu numarası seçimi yapıлып gönderilen SMS şifresi onaylanır ise ödeme eklenmesi sağlandı.

Ödeme

	Ödeme Tipi	Para Birimi	Döviz Kuru	Tutar	
Toplam				5,00	↑
İskonto				0,00	↓
Net Tutar				5,00	🗑️
Ödenen Tutar				0,00	

Havale/EFT

Banka Hesabı: Garanti Bankası Beyoğlu Şb.

Belge Numarası: 112233

Belge Tarihi: 12.12.2023

Tutar: 5,00

SMS Onay

SMS Gönderilecek Telefon: 54935...

Onay Kodu: 179

179 ✓ ✗

İşlemler

- Nebim V3 POS sipariş girişinde; ürün okutma alanında barkod/seri numarası/ürün kodu gibi seçenekler kullanıcı tarafından seçiliyor ve son seçilen giriş yöntemi değeri bir sonraki girişte varsayılan olarak seçili geliyordu, optik ürün siparişleri için ilgili formlara aynı özellik eklendi.

- Nebim V3 POS üzerinde fatura kesilip nakit ödeme alınırken Nebim V3 ERP > Ayarlar > Lokasyon Parametreleri > Ofis Parametreleri formundaki "Maksimum Nakit İşlem Limiti" parametresine bakılarak ödeme alınmasına izin verilmiyordu. Pasaport numarası dolu olan perakende müşteri kartları için bu kontrol devre dışı bırakılarak, belirlenen limit üzerinde nakit ödeme alınabilmesi sağlandı.

- Nebim V3 POS ile kesilen e-Arşiv faturalarına ait fatura bilgisi içeren SMS metinleri, Perakende Müşteri SMS Gönderim Şablonları programı ile içerik bakımından özelleştirilebiliyordu. Şablon içerisine "Fatura Ref. Numarası" alanı eklenerek, SMS ile gönderimi sağlandı.

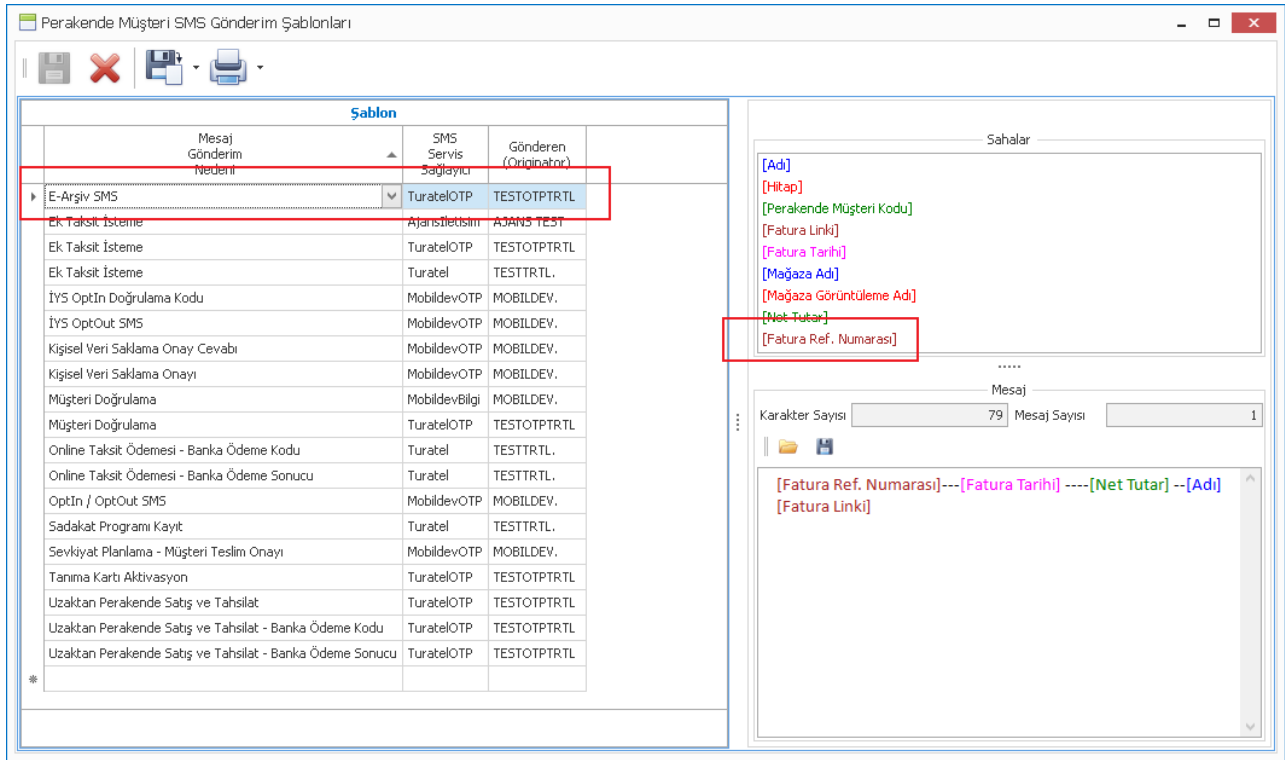

- Nebim V3 POS > Sevk İrsaliyesi (Sonra Teslim) formu içerisindeki İşlemler menüsüne "Barkod Okut" seçeneği eklendi. Böylece sevk edilecek sipariş satırları ve bu satırların sevk miktarlarının kullanıcı tarafından seçilmesi yerine okutulan barkod ile ürünleri içeren satırların seçilmesi ve okutulan miktar kadar kontrollü sevk edilmesi sağlandı.

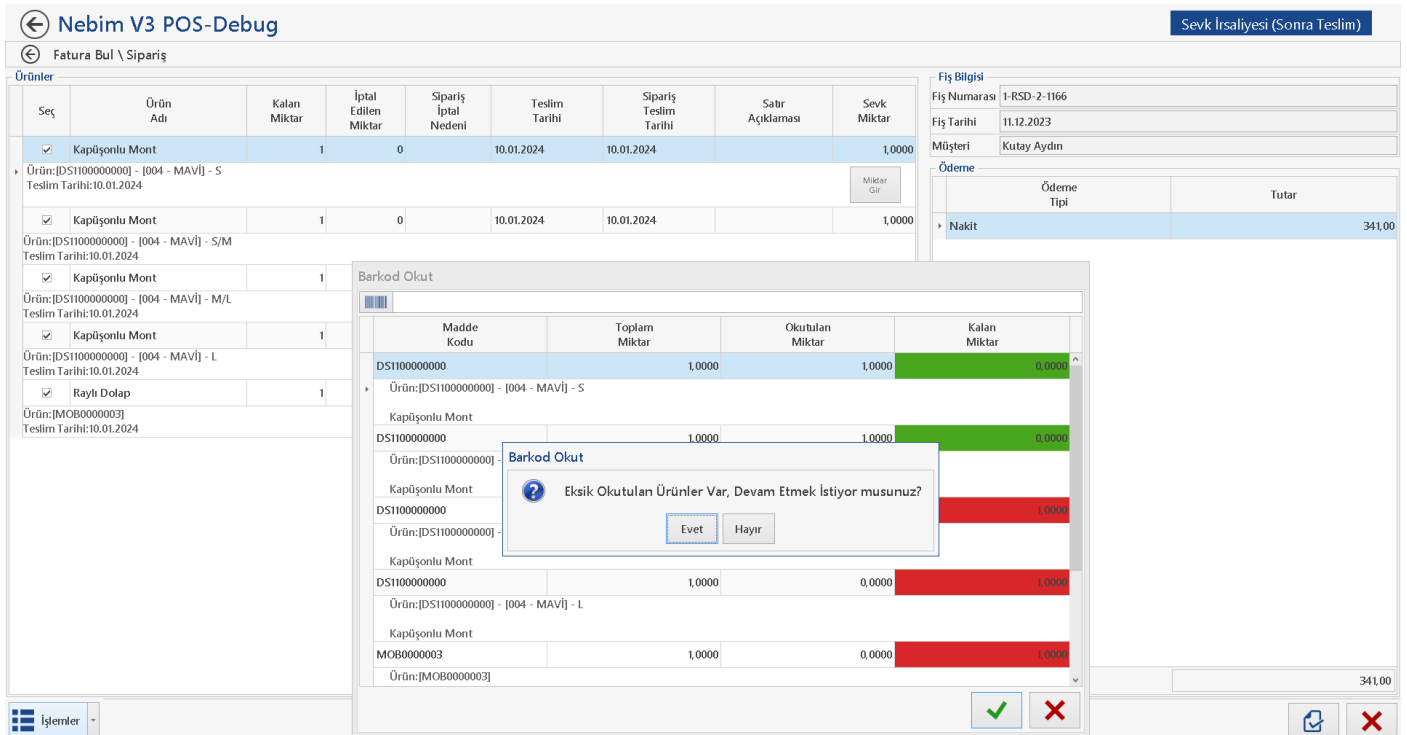

- POS Terminali üzerinde "İngenico iDE280 / iWE280" entegrasyonu yapıldığında, Nebim V3 POS fatura formunda okutulan ürün barkodu çıkan bilgi fişi üzerine yazdırılıyordu, POS Cihazı Parametrelerine "DontUseItemBarcode" parametresi eklenerek, parametre değeri "TRUE" ise okutulan barkodun bilgi fişine yazdırılmaması sağlandı.

The screenshot shows the "Pos Terminali Bağılı Cihazlar" window. The main window displays a table with the following data:

Cihaz Tipi Kodu	Cihaz Kodu
Ödeme Kaydedici	Ingenico iDE280/iWE280

A secondary window titled "Pos Cihazı Parametreleri" is open, showing a list of parameters for the selected device. The parameters are as follows:

Parametre Adı	Parametre Değeri
LogPrintVersionOpen	TRUE
LogSecurityOpen	
LogThreadOpen	TRUE
IpPort	
Port	
BaudRate	
FiscalDeviceSerialNumber	
SupervisorPassword	
PrintDocumentNumberBar...	
DefaultBufferSize	
BatchCommadPageSize	
DontUseItemBarcode	TRUE

The "DontUseItemBarcode" parameter is highlighted with a red box, indicating its value is set to "TRUE".

V3 ERP, STORE VE MOBİL Uygulamalara eklenen Rapor ve Programlar Listesi

Uygulamalar

	Menu	Uygulama	Program Adı
ERP	Genel Muhasebe	Muhasebe Fiş İşlemleri	Cari Kur Farkı Fişi Muhasebeye İşle
ERP	Genel Muhasebe	Enflasyon Muhasebesi İşlemleri	Yurt İçi ÜFE Değerler
ERP	Genel Muhasebe	Enflasyon Muhasebesi İşlemleri	Muhasebe Hesaplarının Enflasyon Düzeltmesi Fişlerini Oluştur
ERP	Genel Muhasebe	Enflasyon Muhasebesi İşlemleri	Muhasebe Hesaplarının Enflasyon Düzeltmesi Fişlerini Muhasebeye İşle
ERP	Genel Muhasebe	Enflasyon Muhasebesi İşlemleri	Dönem Sonu Envanterin Enflasyon Düzeltmesi Fişlerini Oluştur
ERP	Genel Muhasebe	Enflasyon Muhasebesi İşlemleri	Dönem Sonu Envanterin Enflasyon Düzeltmesi Fişlerini Muhasebeye İşle
ERP	Genel Muhasebe	Enflasyon Muhasebesi İşlemleri	Sabit Kıymet Enflasyon Düzeltmesi
ERP	Genel Muhasebe	Enflasyon Muhasebesi İşlemleri	Sabit Kıymet Enflasyon Düzeltmesi Muhasebeye İşle
ERP	Finansman Yönetimi	Banka Kredileri	Banka Kredi Taksit Düzenlemeleri
ERP	Finansman Yönetimi	Alacak Hesapları	Cari Kur Farkı Fişi Oluşturma Sihirbazı
ERP	Finansman Yönetimi	Borç Hesapları	Cari Kur Farkı Fişi Oluşturma Sihirbazı
ERP	Finansman Yönetimi	Personel Masrafları ve Ödemeleri	Personel Masraf Satış Faturası
ERP	Ürün Yönetimi	Ürünler	Excel Dosyasından Ürün Lot Barkodlarını Al
ERP	Ayarlar	Lokasyon Parametreleri	Iyzico Cep POS Entegrasyon Parametreleri
ERP	Ayarlar	Lokasyon Parametreleri	We Are Planet Parametreleri
ERP	Ayarlar	Yetkiler	Rapor Min/Max Tarih Yetkileri Verme Sihirbazı