

Nebim V3 Ver.26.4.1 Versiyonu Yenilikleri

Son güncelleme: 05.06.2026

Copyright © 2026 Nebim Neyir Bilgisayar Sanayii ve Hizmetleri A.Ş.

Nebim, Nebim V3, NebimExtra, Nebim logosu, Nebim V3 logosu, Nebim ERA logosu ve NebimExtra logosu Nebim'in tescilli markalarıdır. Adı geçen diğer şirket, ürün ve hizmet adları başka firmaların tescilli markalarıdır.

İçindekiler

- [Genel](#)
- [Finans Yönetimi](#)
- [Genel Muhasebe](#)
- [İnsan Kaynakları ve Personel Ücretleri](#)
- [Alım, Satım, Sevkiyat Süreçleri](#)
- [Perakende Satış ve Nebim V3 POS](#)
- [Nebim ERA](#)
- [V3 ERP, STORE VE MOBİL Uygulamalara eklenen Rapor ve Programlar Listesi](#)

- Nebim V3 Mobil Mağaza uygulaması ile oluşturulan sepet için Alışverişi Tamamla > Reyon Fişi Oluştur seçeneğinde "Ürün Teslim Durumu" seçimi eklenerek oluşan reyon fişi içerisinde ürün teslim durumu bilgisinin saklanıp Nebim V3 POS içerisindeki fişlerde reyon fişinden aktarma seçeneğinde fişe aktarılması sağlandı.

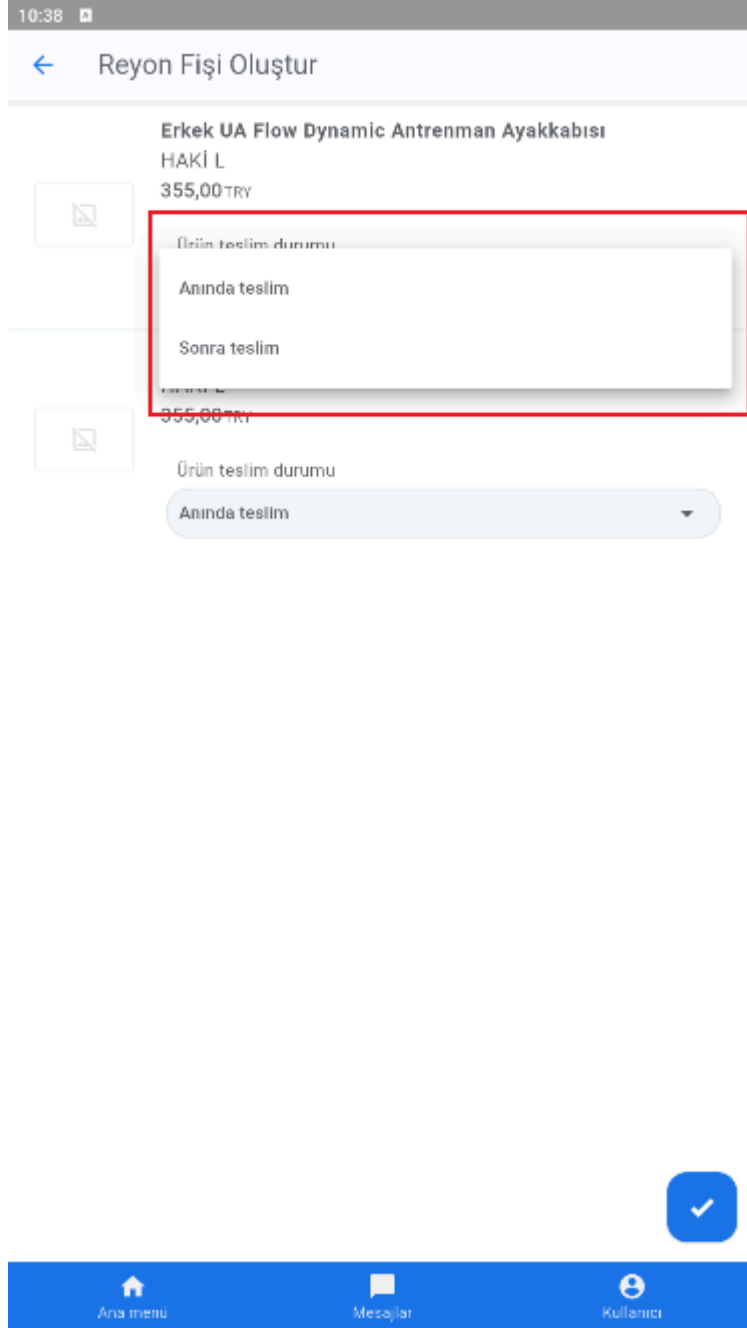

- Nebim V3 Mobil Mağaza uygulaması için "Fiş Kontrol" uygulaması eklenerek mağazaya direkt alım yapılan toptan alış irsaliye ve faturalarının, ürün okutularak eksik/fazla miktar raporlaması sağlandı.

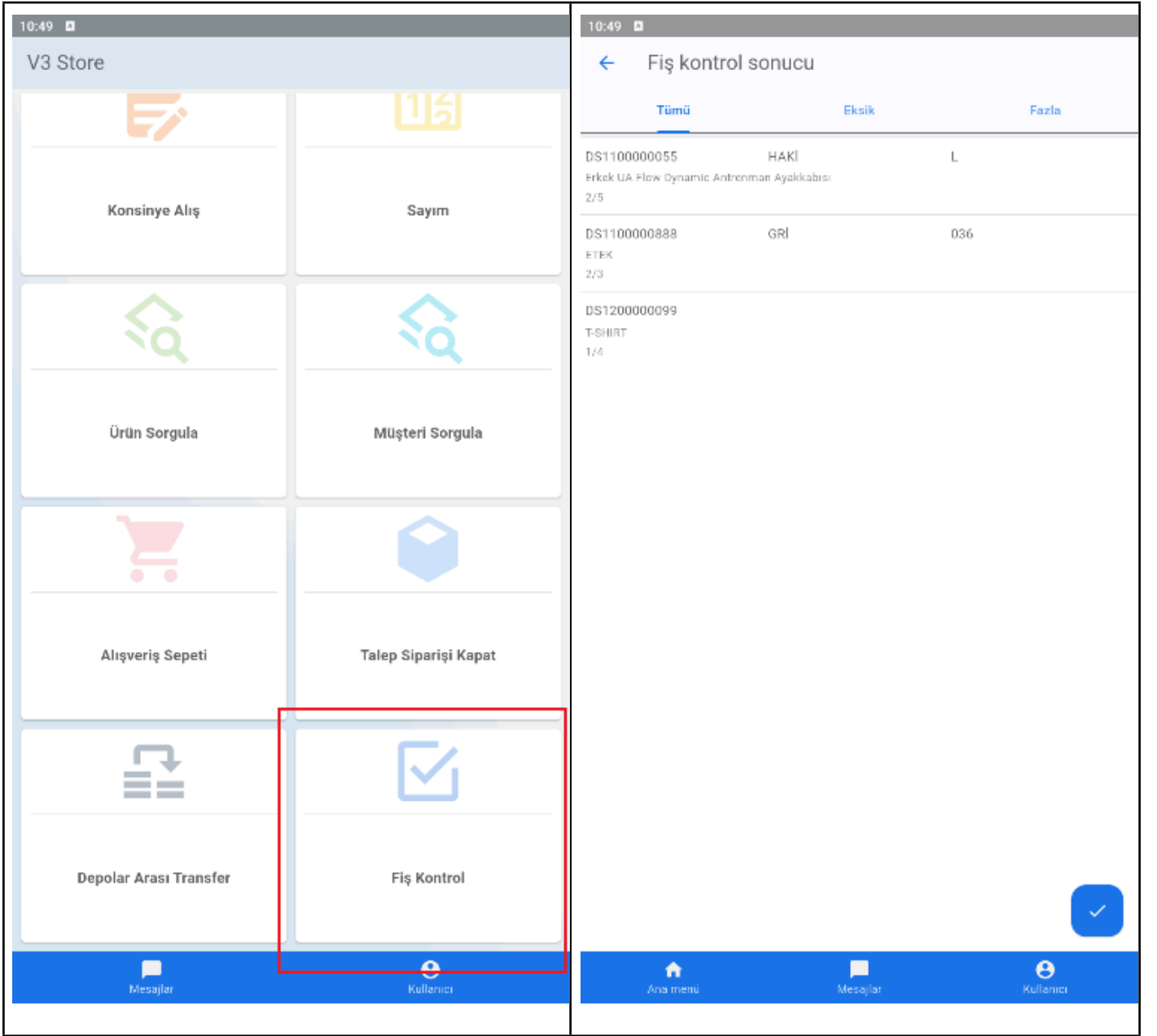

- Nebim V3 Mobil Mağaza uygulaması için "Konsinye Alış" uygulaması eklenerek irsaliye girişinin yapılabilmesi sağlandı.

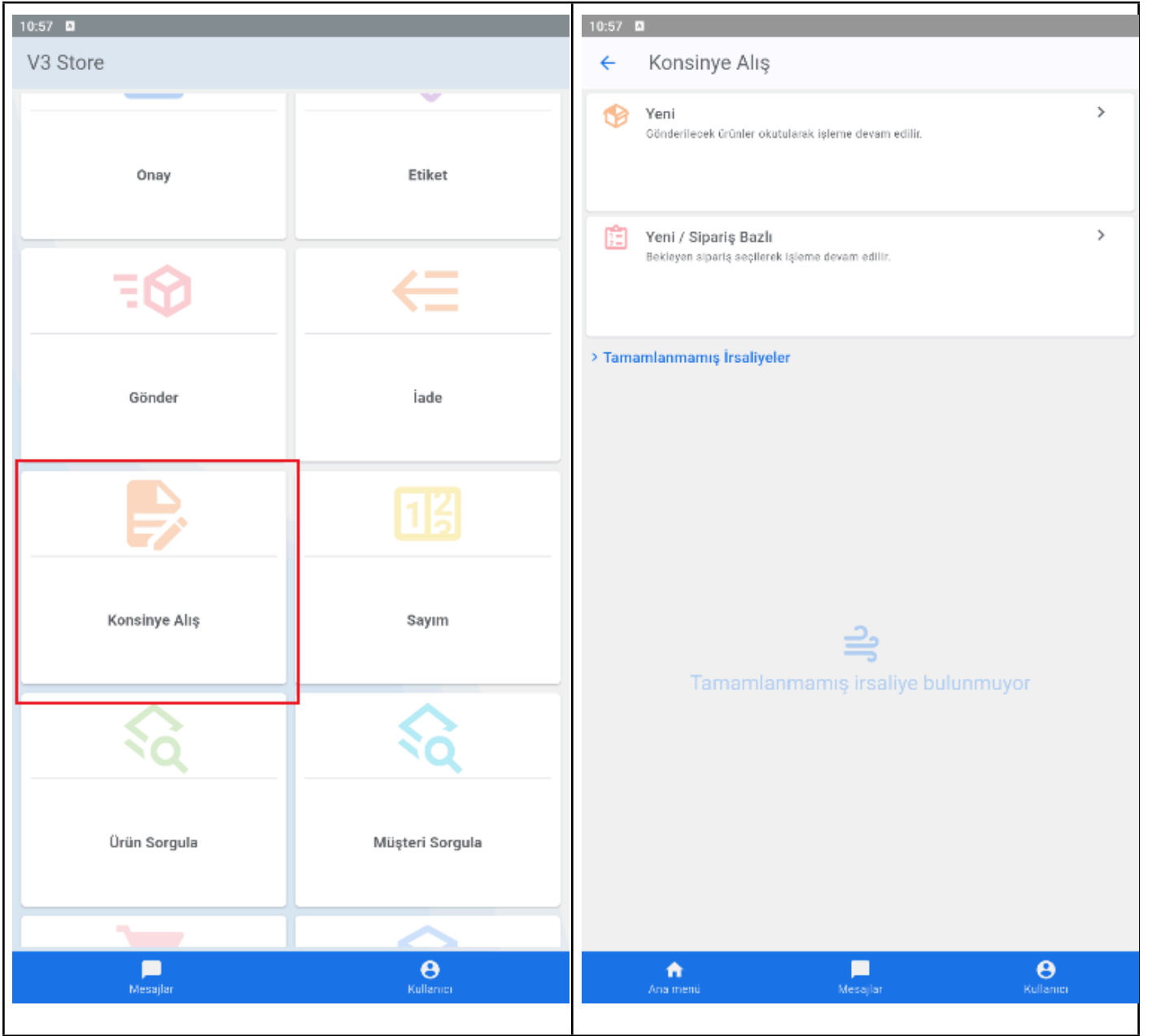

- Nebim V3 ile e-Envanter Defteri verilebilmesi için Nebim V3 ERP > Genel Muhasebe > e-Envanter menüsü eklenerek Nebim GİB programında gerekli düzenlemeler yapıldı.

***** Bu fonksiyonların kullanılabilmesi için "Nebim V3 E-Envanter Defteri" lisansının temin edilmesi gerekmektedir.**

- Nebim V3 Mobile > Peşin Satış Ürünlerini Topla - Paketle formunda barkod okutulduğunda, ilgili ürünün parti kodu envanter formu açılarak yalnızca kullanılabilir envanteri bulunan parti kodlarının filtrelenmiş şekilde listelenmesi ve seçilen parti kodunun ilgili satıra işlenebilmesi sağlandı.

V3 Nebim V3 STORE - [Peşin Satış Ürünlerini Topla - Paketle]

Başlık Siparişler Toplanacaklar Satırlar

Lot Barkodu İle Giriş Yapılacak
 Miktarlı Giriş Yapılacak Sil

Barkod: 8966565656569
Seri:
Miktar: 1
Miktar (2): 0
Parti Kodu: ...

Son Madde: 10288580-10288580
Toplam : 0

Madde Kodu	Madde Açıklaması	Renk Kodu	Renk Açıklaması	Beden1	Beden2	Miktar	Kalan Sipariş Miktarı	Kalan Tolerans Miktarı	Sipariş Teslim Tarihi	Karşı Depo Kodu	İşlem Miktarı
10288580	10288580					1	1	0	11.05.2026		0

Parti

Parti Kodu

Parti Kodu	Parti Açıklaması	Kullanılabilir Envanter
001	Parti - 1	3
002	Parti - 2	5

- V3 Mobile > Sevkiyat menüsü formlarında Miktar (Qty1) alanına odaklanıldığında mevcut değer otomatik olarak seçili hale getirilmektedir. Bu sayede kullanıcı, yeni değeri doğrudan üzerine yazarak hatalı miktar girişlerinin önüne geçilmektedir.

V3 Nebim V3 WAREHOUSE - [Toptan Satış Sevk İrsaliyesi]

Başlık Barkod Lot Barkodu Satırlar

Genel Stok İşlem Tipleri

Miktarlı Giriş Yapılacak Sil

Barkod 1

Seri

Madde Tipi Ürün

Madde Kodu DS1100000000

Kapüşonlu Mont

Renk Kodu 004 (MAVİ)MAVİ

Beden1 S

Beden2

Miktar 1

Miktar (2) 0

Toplam Miktar 0

Genel Toplam 0

Son Madde DS1100000000-Kapüşonlu Mont-004-MAVİ-S

Son Madde Env. -9

- BTK düzenlemesi kapsamında 1 Nisan 2026 itibarıyla SMS ve MMS gönderim arayüzlerine erişimlerinde güvenli elektronik imza (e-İmza veya Mobil İmza) ile kimlik doğrulama zorunluluğu getirilmiştir. Bu yasal gereklilik doğrultusunda Nebim V3 ERP üzerinde Turatel toplu SMS gönderim süreçlerine TRUX Widget doğrulama entegrasyonu eklendi.

Kullanıcı kartına Trux Operatör Kodu (Vodafone, Turkcell, Türk Telekom) alanı eklenerek bu kullanıcı bilgilerine ait mobil telefon, T.C. Kimlik Numarası ve Trux Operatör Kodu seçimi yapılarak doğrulama işlemlerinde kullanılması sağlandı.

Kullanıcı

Genel

Kullanıcı Grup Kodu: Nebim Kullanıcıları
Kullanıcı Kodu: EnginYücel

Etki Alanı Doğrulaması Yapılacak

Etki Alanı:
Etki Alanı/Kullanıcı Adı:

İki Faktörlü Kimlik Doğrulama Kullanılacak

Kullanıcı Bilgisi

Adı: Engin
Soyadı: Yücel

TC Kimlik No:
E-Mail Adresi: enginy@nebim.com.tr
Mobil Telefonu:

Dil Kodu: TR

Kullanım Dışı

Parola

Güvenli Şifre Kullanılacak

Güvenli Şifre Uzunluğu: 0

Parola: *****

Parola Her Zaman Geçerli Olsun

Parola Geçerlilik Süresi (Gün): 0

Son 3 Parola Hatırlansın

Parola 5 Kez Hatalı ise Kullanım Dışı Yapılsın

TruxOperatorCode: Vodafone

Yetkiler

Kullanıcı Tipi: Yetkili Ofis Kullanıcısı

İş Ortağı Kullanıcısı

V3 Sunucu Yöneticisi

Lisans

Seç	Uygulama Lisans Tipi
<input checked="" type="checkbox"/>	V3 User
<input type="checkbox"/>	V3 Entegrator User
<input type="checkbox"/>	Okc TSM User
<input type="checkbox"/>	Data Import/Export User
<input checked="" type="checkbox"/>	V3 Service User
<input type="checkbox"/>	Guided Sales
<input type="checkbox"/>	License Admin
<input type="checkbox"/>	MobileStore

SMS Duyurusu Oluşturma Sihirbazı, Perakende Müşterilere Periyodik SMS Gönderme Kuralları ve Müşteri İlişkileri İçin SMS Yönetimi formlarında işlemin devam edebilmesi için Turatel SMS servis sağlayıcısında kimlik doğrulaması zorunlu hâle getirildi.

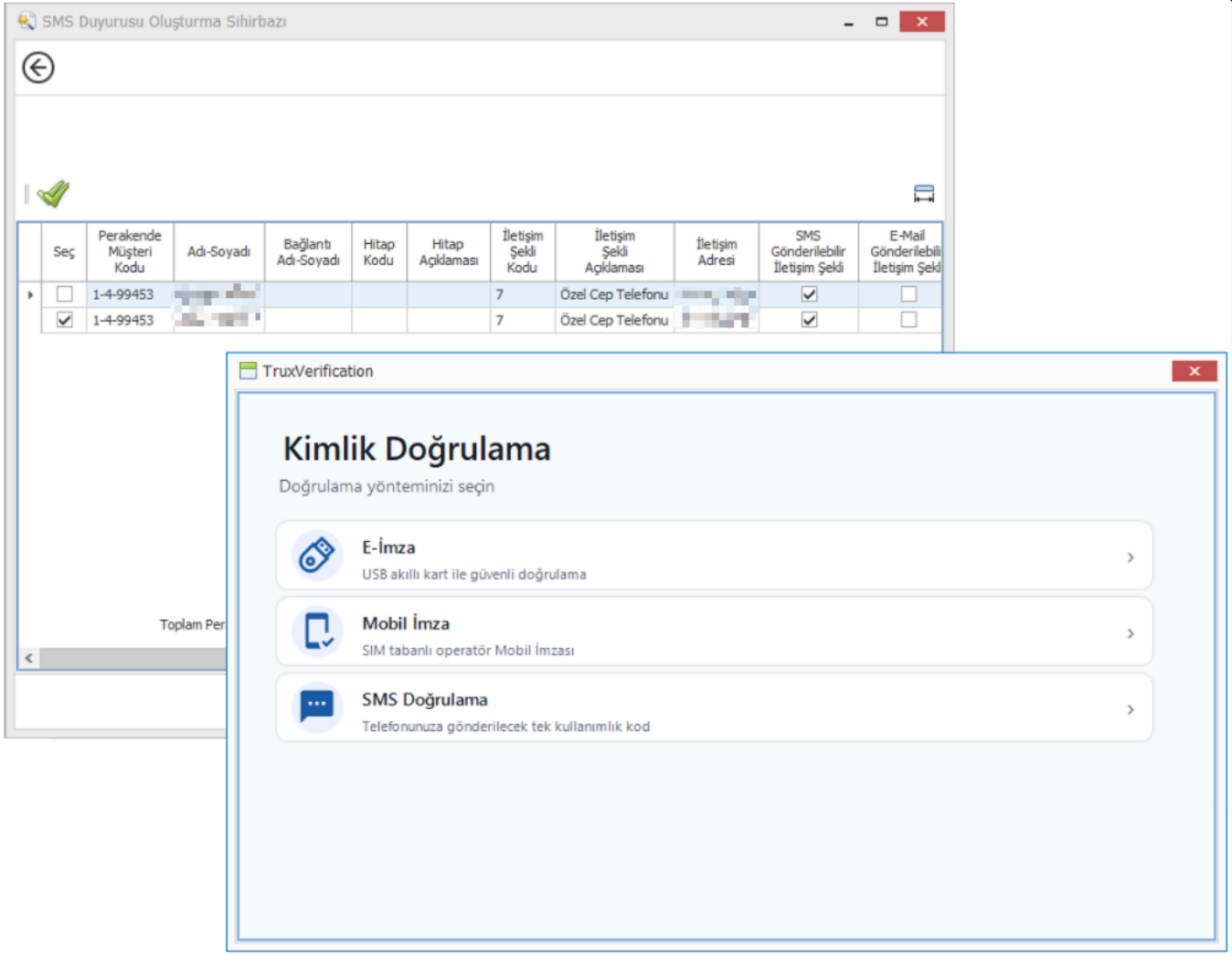

Örnek ekranda SMS Doğrulama seçildiğinde, V3 Kullanıcı kartında yer alan mobil telefon bilgilerine tek kullanımlık kod gönderilerek doğrulama işleminin tamamlanması sağlandı.

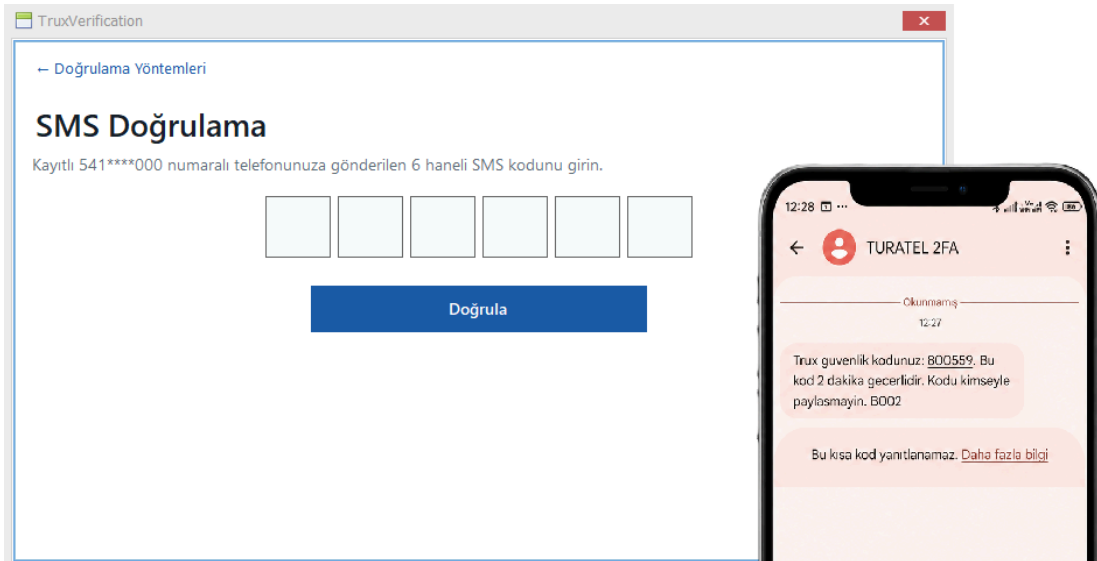

Nebim V3 ERP > Turatel Trux Parametreleri ekranına Turatel tarafından alınacak hesap bilgilerinin girilebilmesi sağlandı.

Request ve Response verilerinin loglanması amacı ile auTuratelTruxValidationLog tablosu oluşturuldu.

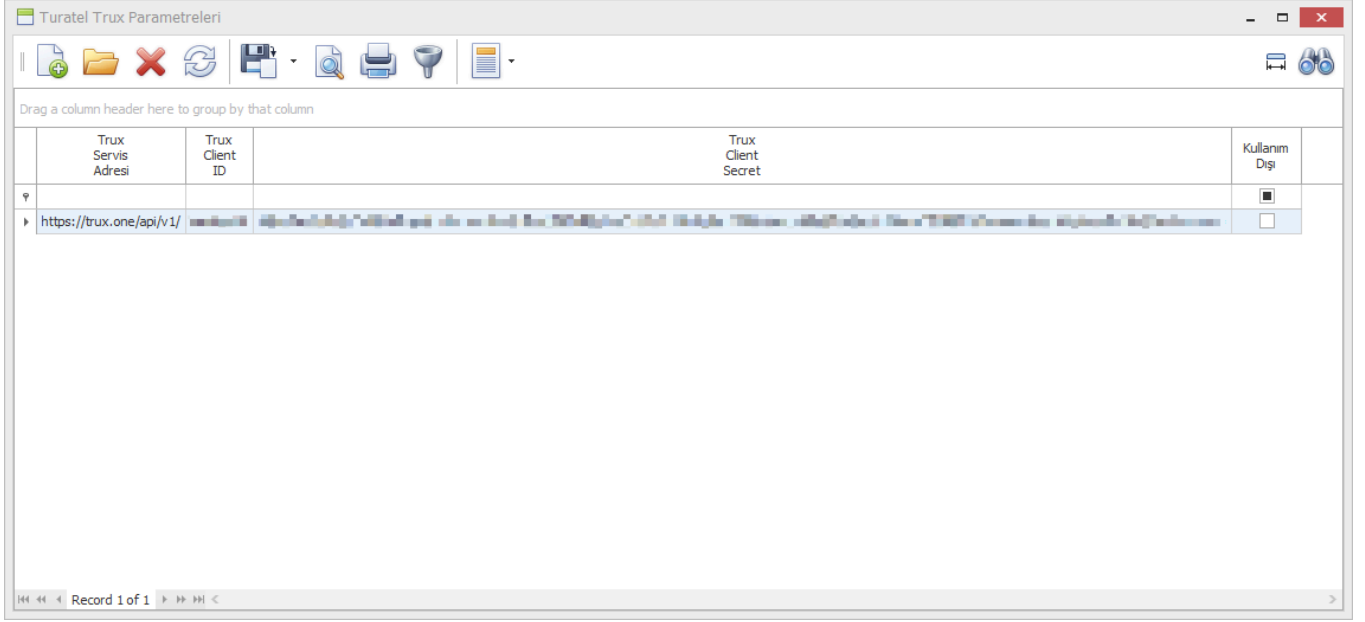

Trux Servis Adresi	Trux Client ID	Trux Client Secret	Kullanım Dışı
https://trux.one/api/v1/			<input type="checkbox"/>

- Nebim V3 ERP > Ayarlar > Şirket E-Mail Parametreleri formunda İki Faktörlü Kimlik Doğrulama (2FA) e-posta şablonu için HTML düzenleyici eklendi.

Yeni düzenleyici sayesinde şablon içeriği; sol tarafta metin editörü, sağ tarafta ise anlık ön izleme ekranı olacak şekilde organize edilmiştir.

Hatalı düzenleme durumunda "İlk Durumuna Getir" butonu ile varsayılan şablona geri dönüş yapılabilmesi sağlandı.

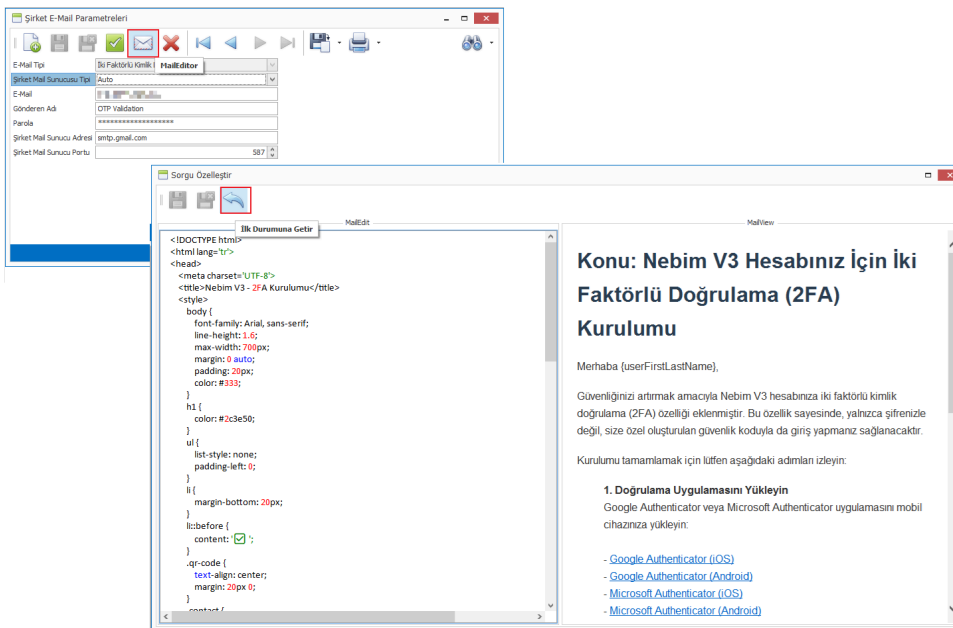

Şirket E-Mail Parametreleri

E-Mail Tipi: İki Faktörlü Kimlik Doğrulama

Şirket Mail Sunucusu Tipi: Auto

E-Mail Gönderen Adı: DTP Validasyon

Parola: *****

Şirket Mail Sunucusu Adresi: smtp.gmail.com

Şirket Mail Sunucusu Portu: 587

Sorgu Özelleştir

İlk Durumuna Getir

```
<!DOCTYPE html>
<html lang="tr">
<head>
<meta charset="UTF-8">
<title>Nebim V3 - 2FA Kurulumu</title>
</head>
<body>
<div style="font-family: Arial, sans-serif; line-height: 1.6; max-width: 700px; margin: 0 auto; padding: 20px; color: #333;">
<h1 style="color: #2c3e50;">
<ul style="list-style: none; padding-left: 0;">
<li style="margin-bottom: 20px;">
<div style="text-align: center; margin: 20px 0;">
<img alt="QR code" style="width: 100px; height: 100px; margin: 0 auto; border: 1px solid #ccc; border-radius: 50%; background-color: #eee; display: block; margin: 0 auto 20px auto;"/>
</div>
</li>
</ul>
</div>
</body>
</html>
```

Konu: Nebim V3 Hesabınız İçin İki Faktörlü Doğrulama (2FA) Kurulumu

Merhaba (userFirstLastName),

Güvenliğinizi artırmak amacıyla Nebim V3 hesabınıza iki faktörlü kimlik doğrulama (2FA) özelliği eklenmiştir. Bu özellik sayesinde, yalnızca şifrenizle değil, size özel oluşturulan güvenlik koduyla da giriş yapmanız sağlanacaktır.

Kurulumu tamamlamak için lütfen aşağıdaki adımları izleyin:

1. Doğrulama Uygulamasını Yükleyin

Google Authenticator veya Microsoft Authenticator uygulamasını mobil cihazınıza yükleyin:

- [Google Authenticator \(iOS\)](#)
- [Google Authenticator \(Android\)](#)
- [Microsoft Authenticator \(iOS\)](#)
- [Microsoft Authenticator \(Android\)](#)

- Nebim Veri Al/Gönder programı üzerinden gerçekleştirilen ürün kartı aktarımlarına Parti Barkodu (ProductBatchBarcode) bilgisi eklenerek, ürün kartı aktarımı sırasında parti barkodu verilerinin de aktarılması sağlandı.

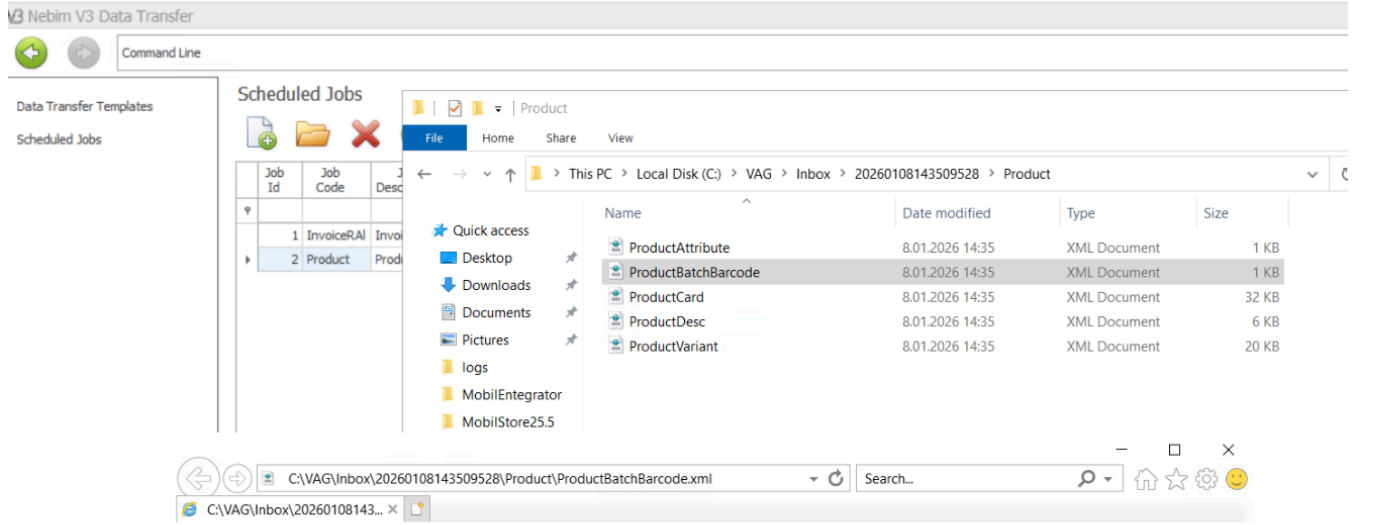

Name	Date modified	Type	Size
ProductAttribute	8.01.2026 14:35	XML Document	1 KB
ProductBatchBarcode	8.01.2026 14:35	XML Document	1 KB
ProductCard	8.01.2026 14:35	XML Document	32 KB
ProductDesc	8.01.2026 14:35	XML Document	6 KB
ProductVariant	8.01.2026 14:35	XML Document	20 KB

```
<?xml version="1.0" encoding="UTF-8" standalone="true"?>
- <Table>
  <ProductBatchBarcode MasterKey="P02" IsValidated="1" Qty="1" UnitOfMeasureCode="AD" BatchCode="P1"
  ItemDim3Code="" ItemDim2Code="" ItemDim1Code="" ColorCode="" BatchBarcodeTypeCode="Def"
  BatchBarcode="222224444" ProductCode="P02" ItemTypeCode="1" Suffix="20260108143509528"/>
  <ProductBatchBarcode MasterKey="P01" IsValidated="1" Qty="1" UnitOfMeasureCode="AD" BatchCode="P1"
  ItemDim3Code="" ItemDim2Code="" ItemDim1Code="" ColorCode="" BatchBarcodeTypeCode="Def"
  BatchBarcode="34343434" ProductCode="P01" ItemTypeCode="1" Suffix="20260108143509528"/>
</Table>
```

- Nebim V3 ERP > Finansman Yönetimi > Online Banka Entegratör Bakiye Raporu formuna Kur Tipi filtresi (varsayılan: Merkez Bankası Alış) ve Online Banka Entegratör Bakiye TRY sütunu eklendi.

Banka	Banka Adı	Adı	Banka Şube Adı	Banka Hesap Adı	Banka Hesap Tipi	Banka IBAN	Son Sorgulama Zamanı	Bloke Bakiye	Online Banka Entegratör Bakiye	Online Banka Entegratör Bakiye-TRY	Bakiye	Fark	Muhasebe Bakiye	Muhasebe Fark
Banka Para Birimi: TRY														
00046	AKBANK	NEBİM DEMO	ŞİŞLİ TİCARİ		VADESİZ	TR240004600064888000237456	12.05.2026	0,00	9.760,54	9.760,54	5.175.899,42	-5.166.138,88	-1.200.000.004.022,50	1.200.000.013.783,04
Banka Para Birimi: USD														
00032	TEB	NEBİM DEMO	4. LEVENT		VADESİZ	TR020003200004900000015160	11.05.2026	0,01	0,00	0,00	0,00	0,00	0,00	0,00
00111	QNB	NEBİM DEMO	AVCILAR TİCARİ		VADESİZ	TR250011100000000039677035	11.05.2026	0,00	0,94	42,58	-1.800.914,99	1.800.915,93	0,00	42,58
									0,94	42,58	-1.800.914,99	1.800.915,93	0,00	42,58

Dövizli banka hesaplarının bakiyeleri seçilen tarih ve kur tipine göre TRY'ye çevrilerek muhasebe bakiyesiyle karşılaştırılması sağlandı.

- Nebim V3 ERP > Finansman Yönetimi > Borç Hesapları > Tedarikçi Alacak Kapama İşlemleri formunda, Borçlar grid'ine faturadan gelen Açıklama kolonu eklenerek ilgili fatura açıklamasının kapama işlemi sırasında görüntülenebilmesi sağlandı.

Tedarikçi Alacak Kapama İşlemleri

Tedarikçi Kodu: 1-1-0005
 Alt Hesap: Merkez Ofis
 Ofis: Merkez Ofis
 Açılış Tarihi: 12.09.2026
 Fesih Para Birimini Göre Kapat

Borç 17.417,44
Alacak 31.729,84
Bakiye -14.312,40
Açık ÇS Riski 0
Bakiye + Risk -14.312,40
Kredi Limiti 0
Kalan Kredi Limiti -14.312,4000

Seçenekler
 Avansla De Kapat
 Müpterli Borçları De Kapat
 Ödemeye De Kapat

Tutar: 0,0000

Açıklama	Tutar	Ortalama Vade
Seçilen Tutar	0,0000	1.01.1900
Seçilen Avans	0,0000	1.01.1900
Ayrılan Avans	0,0000	1.01.1900
Bakiye (D)	14.312,4000	1.01.1900

Alacaklar

Bölge Tarihi	Belge Numarası	Belge Ref. Numarası	Vade Tarihi	Gün Farkı	Para Birimi (D)	Alacak (D)	Para Birimi (Y)	Alacak (Y)	Bakiye (D)	Dönüş Kuru	Bakiye (Y)	Satır Açıklaması	Ofis	Uygulama Adı	Açıklama	Kanal	Turt Dey	Parasal İşlem Tip - 3	Parasal İşlem Tip - 4	Parasal İşlem Tip - 5
12.04.2017			13.04.2017	3136	TRY	18.000,0000	TRY	18.000,0000	0,0000	0,0000	14.312,4000	M	Borç H.							
						18.000,0000					14.312,4000									

Borçlar

Bölge Tarihi	Belge Numarası	Belge Ref. Numarası	Vade Tarihi	Gün Farkı	Para Birimi (D)	Tutar (D)	Para Birimi (Y)	Tutar (Y)	Bakiye (D)	Dönüş Kuru	Bakiye (Y)	Ofis	Uygulama Adı	Açıklama	Kanal
8.11.2016	1-95-7-2353	1-95-7-233	10.03.2020	2254	TRY	17,7000	TRY	17,7000	0,0000	1,0000	17,7000	M	Borç H.	Test Açıklama	1
8.11.2016	1-95-7-2353	1-95-7-233	10.04.2020	2223	TRY	17,7000	TRY	17,7000	0,0000	1,0000	17,7000	M	Borç H.	Test Açıklama	1
8.11.2016	1-95-7-2353	1-95-7-233	10.05.2020	2193	TRY	17,7000	TRY	17,7000	0,0000	1,0000	17,7000	M	Borç H.	Test Açıklama	1
8.11.2016	1-95-7-2353	1-95-7-233	10.06.2020	2162	TRY	17,7000	TRY	17,7000	0,0000	1,0000	17,7000	M	Borç H.	Test Açıklama	1
8.11.2016	1-95-7-2353	1-95-7-233	10.07.2020	2132	TRY	17,6800	TRY	17,6800	0,0000	1,0000	17,6800	M	Borç H.	Test Açıklama	1
31.05.2018	UFF2018000000031	1-95-7-252	6.10.2018	2775	TRY	16,4200	TRY	16,4200	0,0000	1,0000	16,4200	M	Borç H.		1
31.05.2018	UFF2018000000031	1-95-7-252	6.11.2018	2744	TRY	16,4200	TRY	16,4200	0,0000	1,0000	16,4200	M	Borç H.		1
31.05.2018	UFF2018000000031	1-95-7-252	6.12.2018	2714	TRY	16,4000	TRY	16,4000	0,0000	1,0000	16,4000	M	Borç H.		1
31.08.2018	UFF2018000000095	1-95-7-255	5.11.2018	2745	TRY	96,4960	TRY	96,4960	0,0000	1,0000	96,4960	M	Borç H.		1
11.09.2018	1-95-7-25534	1-95-7-255	5.11.2018	2745	TRY	382,4000	TRY	382,4000	0,0000	1,0000	382,4000	M	Borç H.		1
11.09.2018	1-95-7-25535	1-95-7-255	5.11.2018	2745	TRY	91,2000	TRY	91,2000	0,0000	1,0000	91,2000	M	Borç H.		1
13.09.2018	1-95-7-25537	1-95-7-255	5.11.2018	2745	TRY	112,6000	TRY	112,6000	0,0000	1,0000	112,6000	M	Borç H.		1
27.09.2018	1-95-7-25553	1-95-7-255	3.12.2018	2717	TRY	2.500,0100	TRY	2.500,0100	0,0000	1,0000	2.500,0100	M	Borç H.		1
8.10.2018	1-95-7-25574	1-95-7-255	3.12.2018	2717	TRY	412,9300	TRY	412,9300	0,0000	1,0000	412,9300	M	Borç H.		1
17.10.2018	1-95-7-25578	1-95-7-255	17.10.2018	7364	TRY	08,5000	TRY	08,5000	0,0000	1,0000	08,5000	M	Borç H.		1
						16.07.2021			972,477,02		972,477,02				

- Nebim V3 ERP > Finansman Yönetimi > Banka İşlemleri > Banka İşlem Fişi formunda Fiş Kopyala işlemi sırasında, kaynak fişte dövizli ise "Güncel Döviz Kuru Kullanılsın mı?" sorusu eklendi.

Kullanıcı Evet seçerse o güne ait güncel döviz kuru, Hayır seçerse kaynak fişte yer alan döviz kuru kullanılarak işlem yapılması sağlandı.

Tanımı	Kod	Açıklama
Kanal	1	Direkt
Yurt Dışı		

Genel Muhasebe

- Nebim V3 ERP > Genel Muhasebe > Beyannameler > Beyannameler İçin Bağlantılı Hesap Tanımlamaları formunda Esnaf Muafılığı kapsamındaki matrah kodlarında güncelleme yapıldı: 145 kodu kaldırılarak yerine aşağıdaki yeni kodlar eklendi:

146 – Esnaf Muafiyetinden Yararlanana Hurda Mal Alımları Karşılığında Yapılan Ödemeler (GVK Md. 94/13-b),

147 – Esnaf Muafiyetinden Yararlanana İhtiyaç Fazlası Elektrik Enerjisi Alımları (GVK Md. 94/13-ç),

148 – Esnaf Muafiyetinden Yararlanana İnternet ve Benzeri Ortamlar Üzerinden Yapılan Satışlar Karşılığı Ödemeler (GVK Md. 9/10) (%2),

156 – GVK Md. 9/(6) ve (8) Kapsamında Emtia/Hizmet Bedeli Ödemeleri (GVK Md. 94/13-a),

157 – Diğer Mal Alımları (GVK Md. 94/13-c),

158 – Diğer Hizmet Alımları (GVK Md. 94/13-d)

Beyannameler İçin Bağlantılı Hesap Tanımlamaları

Beyanname Tipi	Beyanname Tipi Açıklaması	Beyanname Entegrasyon Tipi	Hesap Kodu	Hesap Açıklaması
3	Damga Vergisi Beynamesi			
4	Kdv Beynamesi			
5	Kdv Beynamesi 2			
7	Muhtasar Beynamesi			
8	Muhtasar ve Prim Hizmet Beynamesi (1003A)			
9	Muhtasar ve Prim Hizmet Beynamesi (1003B)			

Tipi: Matrah Ve Vergi Bildirimi

Kod	Açıklama
144	PTT Acenteliği Yapanlara Bu Faaliyetleri Nedeniyle Ödenen Komisyon Bedeli (GVK Md. 94/12)
146	Esnaf Muafılığından Yararlanana Hurda Mal Alımları Karşılığında Yapılan Ödemeler (GVK Md. 94/13-b)
147	Esnaf Muafiyetinden Yararlanana İhtiyaç Fazlası Elektrik Enerjisi Alımları (GVK Md. 94/13-ç)
148	Esnaf muafiyetinden yararlanana internet ve benzeri ortamlar üzerinden yapılan satışlar karşılığı ödemeler (GVK Md. 9/10) (%2)
151	Diğerleri
156	GVK Md. 9/(6) ve (8) numaralı bentler kapsamında yer alan emtia / hizmet bedeli ödemeleri (GVK Md. 94/13-a)
157	Diğer mal alımları (GVK Md. 94/13-c)
158	Diğer hizmet alımları (a, b ve c alt bentleri hariç olmak üzere mal ve hizmet bedelinin ayrılmaması şartıyla) (GVK Md. 94/13-d)
221	Dar Mükellef Kurumlara Birden Fazla Takvim Yılına Yaygın İnşaat ve Onarım İşleri İle İlgili Olarak Yapılan Ödemeler (GVK Md. 94/13-e)
231	Petrol Arama Faaliyetleri İçin Yapılan Serbest Meslek Kazancı Ödemeleri (KVK Md. 30/1-b)

- Nebim V3 ERP > Genel Muhasebe > Sabit Kıymetler menüsüne Excel Dosyasından Sabit Kıymet Alım Faturalarını Al sihirbazı eklendi.

Sabit kıymet alım faturalarının Excel şablonu aracılığıyla toplu olarak sisteme aktarılabilmesi sağlandı.

Excel Dosyasından Sabit Kıymet Alım Faturalarını Al

←

MSW

Dosya Seç

Ofis: Merkez Ofis

Daha Önce İşlenmiş Fişler İşlenmesin

Faturalar "Vergi Dahil" Seçeneği İle Oluşturulsun

Sabit Kıymet Amortisman Hesaplama Bilgileri Güncellensin

Dosya Adı:

Next > Kapat

- Nebim ERP > Genel Muhasebe > Sabit Kıymetler kartı üzerinde açılan Amortisman Hesaplama Bilgileri formunda, yeni kayıt oluşturulurken Amortisman Başlangıç Tarihi alanının boş gelmesi ve zorunlu alan olarak girilmesi sağlandı.

The bottom window is titled 'Amortisman Hesaplama Bilgileri FA-1-0000000426 (TEST)' (Depreciation Calculation Information FA-1-0000000426 (TEST)). It is divided into three main sections: 'Genel' (General), 'Muhasebe' (Accounting), and 'V.U.K' (V.U.K). The 'Amortisman Başlangıç Tarihi' (Depreciation Start Date) field is highlighted with a red box and contains the date '1.01.1900'. Other fields in the 'Genel' section include 'Sabit Kıymet Tipi' (Fixed Asset Type), 'Miktar' (Quantity) set to 1, 'Yerel Para Birimi' (Local Currency) set to TRY, 'Sabit Kıymetin Maliyet Değeri' (Fixed Asset Cost) set to 0,00, 'Hurda (Kalıntı) Değeri' (Scrap Value) set to 0,00, and 'Sabit Kıymetin Alın Tutarı' (Fixed Asset Purchase Amount) set to 0,00. The 'Muhasebe' section includes 'Maliyet Merkezi' (Cost Center), 'Muhasebe İşlem Tipi' (Accounting Transaction Type), 'Ofis' (Office), 'Devir Tarihi' (Transfer Date) set to 1.01.1900, and 'Devir' (Transfer) fields for 'Birikmiş Amortisman' (Accumulated Depreciation) and 'Birikmiş Amortisman (TMS16)' (Accumulated Depreciation (TMS16)), both set to 0,00. The 'V.U.K' section includes 'Amortisman Hesaplama Yöntemi' (Depreciation Calculation Method), 'Amortisman Oranı' (Depreciation Rate) set to %0,00, 'Faydalı Ömür (Yıl)' (Useful Life (Year)) set to 0, and 'Faydalı Ömür (Gün)' (Useful Life (Day)) set to 0. The 'Kıst Amortisman Uygulanacak' (Depreciation Will be Applied) checkbox is checked.

- Nebim V3 ERP > Genel Muhasebe > Sabit Kıymetler menüsünde sadece Sabit Kıymet Alım süreci yer alıyordu.

Fatura sürecine ek olarak Sabit Kıymet Alım - Sipariş, Sabit Kıymet Alım - Fatura Sipariş Bazlı ve Sabit Kıymet Alım - Faturalaştır (Otomatik) programları kullanıma sunuldu.

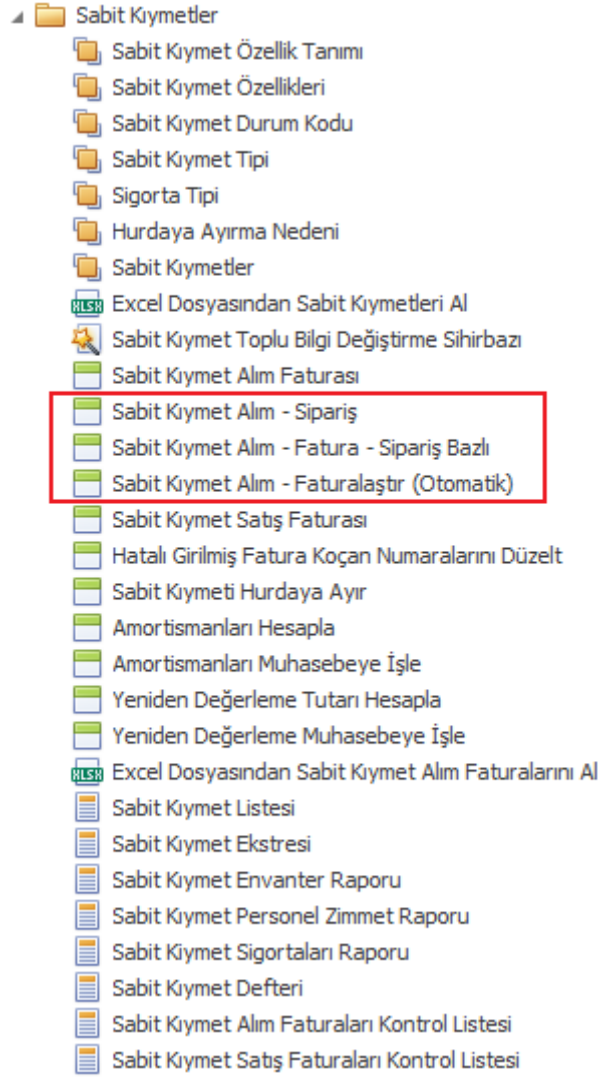

- Nebim ERP > Genel Muhasebe > Beyannameler > Beyannameler İçin Bağlantılı Hesap Tanımlamalarına yeni matrah kodları eklendi.

Beyanname Tipi	Beyanname Tipi Açıklaması	Beyanname Entegrasyon Tipi	Hesap Kodu	Hesap Açıklaması
3	Danışmanlık Beyannamesi			
4	Kdv Beyannamesi			
5	Kdv Beyannamesi 2			
7	Muhtasar Beyannamesi			
8	Muhtasar ve Prim Hizmet Beyannamesi (1003A)			
9	Muhtasar ve Prim Hizmet Beyannamesi (1003B)			

Kod	Açıklama
138	İnternette ortamında verilen reklam hizmetlerine aracılık edenlere yapılan ödemeler (GVK Md. 94/18)
139	İnternette ortamında verilen reklam hizmetlerine ilişkin ödemeler (KVK 15/1-ğ)
141	Telif ve Patent Hakları Satış Dolayısıyla Dar Mükellefiyete Tabi Olanlara Yapılan Ödemeler (GVK Md. 94/4)
142	Milli Piyango İdaresince Çıkarılan Biletleri Satanlar ile Diğer Kişilerce Çıkarılan Bu Nitelikteki Biletleri Satanlara Yapılan Komisyon, Prim vb. Ödemeler (GVK Md. 94/10-a)
143	4077 s. Kanuna Göre Kapı Dolanmak Suretiyle Tüketicilere Satanlara Yapılan Komisyon, Prim vb. Ödemeler (GVK Md. 94/10-b)
144	PTT Acenteliliği Yapılanlara Bu Faaliyetleri Nedeniyle Ödenen Komisyon Bedeli (GVK Md. 94/12)
146	Esnaf Muafiyetinden Yararlananlara Hürda Mal Alımları Karşılığında Yapılan Ödemeler (GVK Md. 94/13-b)
147	Esnaf Muafiyetinden Yararlananlara İhtiyaç Fazlası Elektrik Enerjisi Alımları (GVK Md. 94/13-c)
148	Esnaf muafiyetinden yararlanana internet ve benzeri ortamlar üzerinden yapılan satışlar karşılığı yapılan ödemeler (GVK Md. 9/10) (İşçi çalıştırılması halinde %2)
151	Diğerleri
156	GVK Md. 9/(6) ve (8) numaralı bentler kapsamında yer alan emtia / hizmet bedeli ödemeleri (GVK Md. 94/13-a)
157	Diğer mal alımları (GVK Md. 94/13-c)
158	Diğer hizmet alımları (a, b ve c alt bentleri hariç olmak üzere mal ve hizmet bedelinin ayrılamaması hâli dahil) (GVK Md. 94/13-d)
221	Dar Mükellef Kurumlara Birden Fazla Takvimi Yılın Yaygın İnşaat ve Onarım İşleri ile İlgili Olarak Yapılan Hakediş Ödemeleri (KVK Md. 30/1-a)
231	Petrol Arama Faaliyetleri İçin Yapılan Serbest Meslek Kazanço Ödemeleri (KVK Md. 30/1-b)
232	Diğer Serbest Meslek Kazanço Ödemeleri (KVK Md. 30/1-b)

- 11 İade Beyanından Vazgeçilmesi
- 139 İnternet ortamında verilen reklam hizmetlerine ilişkin ödemeler (KVK 15/1-ğ)
- 147 Esnaf Muafiyetinden Yararlananlara İhtiyaç Fazlası Elektrik Enerjisi Alımları (GVK Md. 94/13-c)
- 148 Esnaf muafiyetinden yararlanana internet ve benzeri ortamlar üzerinden yapılan satışlar karşılığı yapılan ödemeler
- 156 GVK Md. 9/(6) ve (8) numaralı bentler kapsamında yer alan emtia / hizmet bedeli ödemeleri (GVK Md. 94/13-a)
- 157 Diğer mal alımları (GVK Md. 94/13-c)
- 158 Diğer hizmet alımları (a, b ve c alt bentleri hariç olmak üzere mal ve hizmet bedelinin ayrılamaması hâli dahil)

TypeDescription	LineCode	GroupDescription	Description
Matrah Ve Vergi Bildirimi	139	İnternet Ortamında Verilen Reklam Hizmetleri	İnternet ortamında verilen reklam hizmetlerine ilişkin ödemeler (KVK 15/1-ğ)
Matrah Ve Vergi Bildirimi	147	Esnaf Muafiyeti	Esnaf Muafiyetinden Yararlananlara İhtiyaç Fazlası Elektrik Enerjisi Alımları (GVK Md. 94/13-c)
Matrah Ve Vergi Bildirimi	148	Esnaf Muafiyeti	Esnaf muafiyetinden yararlanana internet ve benzeri ortamlar üzerinden yapılan satışlar karşılığı yapılan ödemeler (GVK Md. 9/10) (İşçi çalıştırılması halinde %2)
Matrah Ve Vergi Bildirimi	156	Esnaf Muafiyeti	GVK Md. 9/(6) ve (8) numaralı bentler kapsamında yer alan emtia / hizmet bedeli ödemeleri (GVK Md. 94/13-a)
Matrah Ve Vergi Bildirimi	157	Esnaf Muafiyeti	Diğer mal alımları (GVK Md. 94/13-c)
Matrah Ve Vergi Bildirimi	158	Esnaf Muafiyeti	Diğer hizmet alımları (a, b ve c alt bentleri hariç olmak üzere mal ve hizmet bedelinin ayrılamaması hâli dahil) (GVK Md. 94/13-d)

Beyanname Türleri Baęlantılı Hesap Tanımlamaları

Beyanname Türü	Beyanname Türü Açıklaması	Beyanname Entegrasyon Türü	Hesap Kodu	Hesap Açıklaması
3	Damga Vergisi Beyanamesi			
4	Kdv Beyanamesi			
5	Kdv Beyanamesi 2			
7	Muhtasar Beyanamesi			
8	Muhtasar ve Prim Hizmet Beyanamesi (1003A)			
9	Muhtasar ve Prim Hizmet Beyanamesi (1003B)			

Tipi İndirimler

Kod	Açıklama
1	Birleşme
10	Vergi Dönemi Deęişikliği
102	Bu Döneme Ait İndirilecek KDV
103	Satıştan İade Edilen, İşlemi Gerçekleşmeyen veya İşleminde Vazgeçilen Mal ve Hizmetle...
104	Türkiye'de İkamet Etmeyenlere Bu Dönemde İade Edilen KDV [KDVGUT-(II/A-5)]
106	İndirimi Orana Tabi İşlemlerle İlgili Yılı İçerisinde Mahsuben İadesi Gerçekleşmeyen KDV
107	Kanunun (11/1-c) ve Geçici 17. Maddelerinden Doęan İadelerin İndirim Yoluyla Telafisi N...
108	Yurt İçi Alımlara İlişkin KDV
109	Sorumlu Sıfatıyla Beyan Edilen KDV
11	İade Beyanından Vazgeçilmesi
110	İthalde Odenen KDV
111	Deęersiz hale gelen alacaklara ilişkin indirilecek KDV
2	Devir
5	Fatura Çıkarma

İnsan Kaynakları ve Personel Ücretleri

- Nebim V3 ERP > Personel İşlemleri > Personel Ücret ve Çalışma Bilgileri formunda Görev Tipi olarak **"KS (Kısmi Süreli)"** seçildiğinde aktif olan, SGK İşe Giriş Bildirgesi servisine gönderilmek üzere **Kısmi Süreli Çalışma Gün Sayısı** alanı eklendi.

Görev Tipi KS seçildiğinde alan zorunlu hâle gelmekte (1-30 arası), gün sayısı bildirmede kısmi süreli çalışma verisi olarak SGK'ya iletilmektedir.

Personel Ücret ve Çalışma Bilgileri 1105

Genel Muhasebe Hesabı Ücret Özel Sigorta İşyeri Çalışma Bilgileri İş Ünvanı Ücret Hacizi Asgari Geçim İndirimi SGK Hizmet Borçlanması

Personel Kodu: 1105 Sıcl Numarası: 1105
Adı: [Redacted] Önceki Personel Kodu: 13313113
Soyadı: [Redacted]

Sosyal Güvenlik Kurumu

SGK Numarası: 3406201 [Redacted]
SGK Statüsü: Tüm Sigorta Kollarına Tabi
SGK Meslek Kodu: Boyama makinesi operatörü - tekstil
SGK Görev Kodu: İşveren veya vekili
SGK Sigorta Kolu Kodu: Bursiyer
İstihdam Teşvik Kanun Kodu: Sigortalı Özel Bir Kanuna Tabi Degil

İşsizlik Sigortası Var
 Zorunlu Bireysel Emeklilik Sigortası Kesilecek
 Zorunlu Bireysel Emeklilik Sigortasında Özel Oran Kullanılacak

BES Kesinti Oranı: %10,00
Hacize Tabi Kazançların Maksimum Haciz Oranı: %100,00
Özel Tipi: [Redacted]
Görev Tipi: Kısmi Zamanlı İş Sözleşmesine Göre Çalışan
Kısmi Süreli Çalışma Gün Sayısı: 5
Olası Emeklilik Tarihi: 1.01.1900

İşten Ayrılma Nedeni

İşten Ayrıldı
İşten Ayrılma Tarihi: 1.01.1900
İşten Ayrılma Nedeni Kodu: [Redacted]
SGK İşten Ayrılma Kodu: [Redacted]
Bölge Çalışma İşten Ayrılma Kodu: [Redacted]

Gelir Vergisi

Vergi Statüsü: Standart
 AÜ Vergi Muafiyeti Uygulanmasın

Çocuk Sayısı: [Redacted]
Yardım Alacak Ç.Sayısı: 0
Yardım Alacak Ç.Sayısı (0-6 Yaş): 0

Sendika

Sendika Üyesi
 AĞİ Bilgileri Personel Bağlantı Bilgilerinden Alınsın

İşyeri

İşyeri Kodu	İşyeri Açıklaması	Ücret Tipi	Ücret Tipi Açıklaması	Para Birimi	Ücret	Yıl
10	Panteon	1	Aylık (Brüt)	TRY	3500,0000	10

No image data

- Personel Ücret ve Çalışma Bilgileri kartında bulunan SGK Menüsündeki İşe Giriş/Çıkış işlemleri, toplu hâlde yapılabilmesi için Nebim V3 ERP > Personel Ücretleri > Sosyal Güvenlik Kurumu İşlemleri > SGK Personel İşe Giriş ve İşten Çıkış Bildirgesi Hazırlama Sihirbazı olarak eklendi.

SGK Personel İşe Giriş ve İşten Çıkış Bildirgesi Hazırlama Sihirbazı

←

Seçenekler

İşe Giriş

İşten Çıkış

İşe Giriş Bildirgesi Yazdır

İşten Çıkış Bildirgesi Yazdır

Next > Kapat

- Nebim V3 ERP > Personel Ücretleri > Sosyal Güvenlik Kurumu İşlemleri menüsüne SGK Vizite Bildirimi (İstirahat) formu eklenerek, çalışanların SGK vizite raporlarının görüntülenmesi, "çalışmadı" bildiriminin yapılması ve onay süreçlerinin ERP üzerinden yönetilebilmesi sağlandı.

SGK Vizite Bildirimi (İstirahat)

İşyeri Kodu: 3001

SGK Giriş Bilgileri

Kullanıcı Kodu: 98765432101

İşyeri Kodu: 888

İşyeri Şifresi: *****

Başlan

Onaylanmamış Raporlar | Onaylanmış Raporlar

Rapor Başlama Tarihi: 1.01.2026

Tarihe Göre Rapor Sorgula

Hepsini Oku ve Kapat

Rapor ID	Rapor Takip Numarası	Rapor Sıra No	TC Kimlik No	Adı Soyadı	Ayakta Başlama Tarihi	Ayakta Bitiş Tarihi	Yatarak Rapor Başlama Tarihi	İş Başı Kontrol Tarihi	Vaka Kodu	Vaka Adı	Poliklinik Tarihi	Rapor Durumu	Yatarak Rapor Bitiş Tarihi	Çalışma Durumu	Onay Tarihi	İşlem Açıklaması					
†																					
*																	Raporu Onayla	İzin Kaydı Ekle	Personelim Değildir	Okundu Kapat	

- Nebim ERP > İnsan Kaynakları > Çalışanlar üzerinde yeni personel kartı açılışında, perakende müşteri kartında olduğu gibi Posta Adresi formunun zorunlu olarak açılması sağlandı.

Personel

Personel Kodu: TEST
Adı: TEST
Soyadı: PERSONEL

Genel Varsayılan Değerleri Banka Zorunlu BES Bankası Müşteri Peşin Alışveriş Limiti Kredi Limiti

Hitap Kodu
TC Kimlik No
Veri Dil Kodu
Kur Tipi
 Kullanım Dışı

Fotoğraf

Posta Adresi - TEST(TEST PERSONEL)

Adres Tipi

Ülke Kodu: Türkiye
Bölge/Eyalet Kodu
İl Kodu
İlçe Kodu
Mahalle/Köy
Cadde
Yol Tarifi

Site Adı
Bina/Aptman Adı
Bina/Aptman No
Daire No
Kat
Posta Kodu
Adres No
Adres

Vergi Bilgileri
Vergi Dairesi Kodu
Vergi Numarası
 Kullanım Dışı

Önizle
Türkiye

Alım, Satım, Sevkiyat Süreçleri

- Nebim V3 ERP > Satış ve Pazarlama > Fiyatlandırma > Verilen Tarihte Geçerli Satış Fiyat Listesi raporuna Üretici Kodu filtresi eklendi. Filtre üzerinden açılan Üretici seçim formunda ürün tipi seçiminin çalışması sağlandı.

- Nebim ERP > Satın Alma > Masraflar > Masraf Alış Faturası kaydedilirken muhasebe hesap kodu karşılığı bulunamayan durumda açılan hata formuna, Tip, Kod ve Açıklama kolonlarına ek olarak Maliyet Merkezi Kodu kolonu eklenerek çoklu satırlarda hata kaynağının daha kolay tespiti sağlandı.

Fatura - Masraf Alış

Bağlık Satırlar Toplam

Açıklamayı Yeni Satıra Kopyala

Madde						Alın		Miktar		Liste Fiyat			Doküman Para Birimi				Vergi				
Madde Kodu	Madde Açıklaması	Renk Kodu	Renk Açıklaması	Beden1	Beden2	Alın Planı	Miktar	Birim Cinsi (1)	Para Birimi	Döviz Kuru	Fiyat	Fiyat	Fiyat (VD)	Fiyat İskontosu 1	Toplam İskonto	Tutar	Kdv Oranı	Ötv/Öv Oranı	Maliyet Merkezi	Parti Kodu	Muha İşk Tj
1	ELK	Elektrik					1	AD	TRY	1,00	13,0000	13,0000	14,3000		0,00	13,00	%10,00		01		
2	ELK	Elektrik					1	AD	TRY	1,00	13,0000	13,0000	14,3000		0,00	13,00	%10,00		MM	...	

Muhasebe Hesap Kodu Karşılığı Bulunamayan Kodlar

Hatalar Nedeni İle Fiş Muhasebeye İşlenemediği İçin Fişin Diğer Uygulamalar İle Entegrasyonları Eksik Kalmıştır!

Tipi	Kodu	Açıklama	Maliyet Merkezi
Masraf Kodu	ELK	Elektrik	01

Borç 419.476

Alacak 154.858

Bakiye 264.617,95

Açık Ç/S Riski 0

Bakiye + Risk 264.617,95

Kredi Limiti 0

Kalan Kredi Limiti 264.617,9500

Envanter 0

- Nebim ERP > Satın Alma > Toptan Alış > Excel Dosyasından Satın Alma Siparişlerini Al sihirbazında kullanılan Siparişler Lot Miktarlı Dosya ile Aktarılın şablonuna Alım Planı (PurchasePlanCode) kolonu eklenerek, toplu aktarım sırasında alım planı bilgisinin de aktarılabilmesi sağlandı.

Excel Dosyasından Satın Alma Siparişlerini Al

Dosya Seç

Seçenekler

Siparişler Miktarlı Dosya İle Aktarılın

Siparişler Lot Miktarlı Dosya İle Aktarılın

Siparişler Tablo Formatlı Dosyadan Aktarılın - Cari Hesap

Siparişler Tablo Formatlı Dosyadan Aktarılın - Teslim Lokasyonu

Dosyadan Fiyat Bilgilerini de Al

Dosya Adı C:\Users\EnginYucel\Desktop\BA\PurchaseOrders_Lot Miktarlı_Works.xls

Hatalı Kayıt Olduğunda Excel Dosyasının Tümü Aktarılmasın

Hatalı Kayıt Olan Sipariş Atlanıp İşleme Devam Edilsin

Hatalı Olan Kayıt Atlanıp İşleme Devam Edilsin

Next > Kapat

PurchaseOrders.xls isimli örnek Excel şablonuna da Alım Planı (PurchasePlanCode) sütunu eklendi.

Excel Dosyasından Satın Alma Siparişlerini Al

Verilen Siparişler

f	Ödeme Yöntemi Kodu	Barkod	Madde Tipi	Madde Kodu	Renk Kodu	Lot Kodu	Miktar	Satış Sorumlusu	Ödeme Planı	Alım Planı	Maliyet Merkezi	Planlanan Yükleme Tarihi	Teslim Tarihi	Satır Açıklaması	Stok İşlem Tipi - 1	Stok İşlem Tipi - 2	Stok İşlem Tipi - 3	Stok İşlem Tipi - 4	Stok İşlem Tipi - 5	Kanal	Yurt Dışı	Parasal İşlem Tipi - 3	Parasal İşlem Tipi - 4
		L0000000064705	1	LOTRENK001	BEYAZ 1	sm1	1,0000			AP				LineDescription									

1,0000

Next > Kapat

- Nebim ERP > Satın Alma > Masraflar > Excel Dosyasından Masraf Faturalarını Al sihirbazına ve ilgili Excel şablonuna Dahili Açıklama (Internal Description) alanı eklenerek, toplu aktarım sırasında dahili açıklama bilgisinin de aktarılabilmesi sağlandı.

Fatura Tarihi	İşlem Tarihi	Muhasebe Kayıt Tarihi	Belge Tarihi	İade	Seri	Seri Numarası	E-Fatura Seri Numarası	Ofis	Vade Tarihi	Cari Hesap Tipi	Cari Hesap Kodu	Alt Hesap Kodu	Vergi Tipi	Tevkifat Tipi	Kdv Tevkifat Kodu	İstisna İşlem Kodu	Muhasebe Doküman Tipi	Stopaj Oranı	Açıklama	Dahili Açıklama	Kanal	Yurt Dışı	Parasal İşlem Tipi - 3	Parasal İşlem Tipi - 4	Parasal İşlem Tipi
31.12.2025	31.12.2025		31.12.2025		AAA	52545		M	3	120 00 086							1		Description	InternalDescription					

- Nebim V3 ERP > Ayarlar > Süreç ve Form Döküm Parametreleri > Slip Yazıcı Şablonları formunda kullanım kolaylığı artırıcı çeşitli düzenlemeler yapıldı.

Üst Bilgi, Satır ve Alt Bilgi alanları ayrı sekmelere taşınarak daha geniş bir düzenleme alanı sağlandı. Sorgu Düzenleyici eklenerek sorguların form üzerinden düzenlenebilmesi ve syntax doğrulaması yapılabilmesi sağlandı.

Ayrıca şablonlar arası sıralama düzenini bozmadan araya satır eklenebilmesi için satır ekleme işlevi geliştirildi.

SlipFont	SlipAlign	SlipTypeSortOrder	SlipText1	SlipText2	Kullanım Dışı
Medium	Sol	1	Peşin Satış Fat.		<input type="checkbox"/>
Large	Center	2	Üst1		<input type="checkbox"/>
Large	Center	3	[InvoiceDate]		<input type="checkbox"/>

- Nebim V3 ERP > Satış & Pazarlama > İndirim Çekleri ve Puanları > Müşteri Puanları formu girişine "Dahili Açıklama" alanı eklenerek atılan puan kayıtlarına giriş yapılması sağlandı.

Müşteri Puanları

Genel

Cari Hesap Tipi: Perakende Müşteri
Cari Hesap Kodu: 0016 Şerife Taşkıran
Puan Tipi: Bekleyen Puan 1

Puan

Kullanılabilir Puan: 10, Puan Değişiklik Nedeni: Bekleyen Puan Kazandı
Kazanılan Puan: 10, Açıklama:
Toplam Bekleyen Puan: 0, Dahili Açıklama:
Bugün İtibarıyla Kullanılabilir Puan: 0, İlk Geçerlilik Tarihi:
Son Geçerlilik Tarihi:

Puan Tarihiçesi

Puan Kayıt Tipi	Puan Değişiklik Nedeni	Puan	İlk Geçerlilik Tarihi	Son Geçerlilik Tarihi	Açıklama
▼					

OK Cancel

- Nebim V3 ERP > Mağazaların Yönetimi > Tahsisat (Allocation / Replenishment) Yönetimi > Tahsisat Şablonu formunda "Raporlama Sunucusundan Alınsın" seçeneği eklenerek, çekilen verilerin raporlama sunucusu üzerinden alınması sağlandı.

Tahsisat Şablonu

Genel

Tahsisat Şablonu Kodu: Def_test
Tahsisat Şablonu Açıklaması: Def Test
Şablon Tarihi: 28.01.2016

Tahsisat Kaynağı

Envanter
 Sipariş Kalanı
 ASN Kalanı
Depo: M002

Tahsisatın Yapılacağı Kanallar

Kanal Şablonu: Sipariş Kalanı Test

Nitelikler

Raporlama Sunucusundan Alınsın
Raporlama Sunucusu: RepSer001
Açıklama:
 Kullanım Dışı

Tahsisat Kuralı

Tahsisat Kuralı: Sabit Miktarda
Miktar: 2

İhtiyaç Hesabına Envanter Dahil Edilsin
 Asgari Stok Seviyesini Dikkate Al
 Azami Stok Seviyesini Dikkate Al
 Birer Birer Paylaşır

- Nebim V3 ERP > Sunucu Yönetimi > Raporlama Sunucusu formunda "Always On Aktif İse Secondary Node Otomatik Bulunsun" seçeneği eklenerek, seçildiği durumda raporlama sunucu olarak tanımlı sunucunun dinamik olarak secondary node üzerinden çalışarak raporlama sunucusu özelleştirilmiş raporlarda kullanılması sağlandı.

Raporlama Sunucusu	Sunucu Adı	Veritabanı Adı	Always On Aktif İse Secondary Node Otomatik Bulunsun
▶ KutayAydin	KUTAYAYDIN	Bekir_19_4	<input type="checkbox"/>
RepSer001	172.14.18.21\Chronos	NebimV3TestCRM	<input checked="" type="checkbox"/>
RepSer002	KAOS	NebimV3ReportDatabase2	<input type="checkbox"/>
RepSer003	ALGOS	NebimV3ReportDatabase	<input type="checkbox"/>
ReqSer004	ArifManap	TEST	<input type="checkbox"/>
ReqSer005	KAOS	AYLAYALCIN	<input type="checkbox"/>
*			<input checked="" type="checkbox"/>

- Fatura formlarında kullanılmak üzere yeni istisna kodu eklendi:

555 - KDV Oran Kontrolüne Tabi Olmayan Satışlar.

- Nebim V3 ERP > Ayarlar > Lokasyon Parametreleri > Şirket E-Mail Parametreleri formu ile tanımlanan Nebim V3 ERP ve bağlı web tabanlı uygulamalar tarafından gönderilen e-mail servis ayar altyapısında iyileştirmeler yapılarak güncel e-mail servisleri ile uyumlu çalışması sağlandı.

E-Mail	Tipi	Açıklama
Gönderen Adı	1	Auto
Parola	2	SslOnConnect
Şirket Mail Sunucu Adresi	3	StartTls

- Nebim V3 ERP > Ürün Yönetimi > ÜTS Bekleyen Ürünler (Alma Bildirimi Yapılması Gerekenler) formunda mevcut durumda sadece irsaliye süreci oluşturulabiliyordu.

Optik sektöründen gelen talepler dikkate alınarak mevcutta oluşturulan irsaliyeye bağlı alış siparişinin de otomatik oluşturulabilmesi ve kalan sipariş adetlerinin dikkate alınabilmesi sağlandı.

ÜTS Kurum Kodu: Panteon San. Paz. Ve Tic. AŞ

ÜTS Kurum Kodu :10028

İrsaliye Oluştur	Cari Hesap Tipi Açıklaması	Cari Hesap Kodu	Cari Hesap Açıklaması	Alt Hesap Kodu	Alt Hesap Adı	Ürün Numarası	Gönderen Kurum No	Bildirim Kodu	Lot/Natch Numarası	Seri/Sıra Numarası	Ürün Tanı
<input checked="" type="checkbox"/>	Tedarikçi	1-1-1	Panteon San. Paz. Ve Tic. AŞ			08680421172580	10028	2f27bc1-c85e-11e7-89b0-bd90acee25d		02937	POLICE - V 1375 49J43S

ÜTS Alma Bildirimi Bekleyen Ürünlerden İrsaliye Oluştur

Genel

İrsaliye Tarihi: 13.05.2026 19:48:42

İşlem Tarihi: 13.05.2026 19:48:42

Pozisyon

Ofis: Merkez Ofis

Depo Kodu: Merkez Ofis Deposu

Sipariş

İrsaliye Bazlı Sipariş Oluşturulsun

Kalan Sipariş Adetleri Kullanılsın

Next > Kapat

- Nebim V3 ERP > Ürün Yönetimi > ÜTS Bildirimleri (Optik/Medikal) > ÜTS Bekleyen Ürünler (Alma Bildirimi Yapılması Gerekenler) formunda irsaliye oluşturma sürecine Kontakt Lens (ProductType: Lens) ürün tipi desteği eklendi.

Lens ürünleri için Barkod, Parti Kodu ve Üretim Tarihi bilgileri ÜTS servisinden alınarak irsaliye oluşturulabilmesi ve sistemde kayıtlı olmayan parti kodlarının otomatik olarak oluşturulabilmesi sağlandı.

İrsaliye Oluştur	Cari Hesap Tipi Açıklaması	Cari Hesap Kodu	Cari Hesap Açıklaması	Alt Hesap Kodu	Alt Hesap Adı	Ürün Numarası	Gönderen Kurum No	Bildirim Kodu	Lot/Natch Numarası	Seri/Sıra Numarası	Ürün Tarihi
<input checked="" type="checkbox"/>	Tedarikçi	1-1-1	Paz. Ve Tic. AŞ			08680421172580	10028	2f27fbc1-c85e-11e7-89b0-bbd90acee25d		02937	POLICE - V1375 49J43S
<input type="checkbox"/>	Tedarikçi	1-1-1	Paz. Ve Tic. AŞ			08680421172580	10028	SebF4f51-c15f-11e8-b752-654ee0ee2118	p01		POLICE - V1375 49J43S

Belge Numarası	Bildirim Zamanı	Cari Hesap Tipi	Cari Hesap Açıklaması	Cari Hesap Kodu	Alt Hesap Kodu	Alt Hesap Adı	Barkod	Ürün Tanımı	Barkod Mevcut	Ürün Tipi	Ürün Kodu	Ürün Adı	Renk Kodu	Renk Açıklaması	ÜTS'den Ürün Oluştur	Seri Numarası	Parti Kodu	Üretim Tarihi	Son Kullanma Tarihi
	13.11.2017	1	Tedarikçi	1-1-1					<input checked="" type="checkbox"/>	Gözü...	V1375 49J43S	GÖZLÜK ÇERÇEVESİ	STD	STD	<input type="checkbox"/>			1.01.1900	1.01.1900

Ek olarak ÜTS Bekleyen Ürünler (Alma Bildirimi Yapılması Gerekenler) formunda irsaliye oluşturma sürecine aşağıdaki parametreler eklenerek, irsaliyeye bağlı alış siparişinin de oluşturulabilmesi ve kalan sipariş adetlerinin dikkate alınabilmesi sağlandı:

İrsaliyeye bağlı sipariş de oluşsun,
Sipariş kalan adetler kullanılsın.

Genel

İrsaliye Tarihi: 13.05.2026 09:42:43

İşlem Tarihi: 13.05.2026 09:42:43

Ofis: Merkez Ofis

Depo Kodu: Merkez Ofis Deposu

Sipariş

İrsaliye Bazlı Sipariş Oluşturulsun

Kalan Sipariş Adetleri Kullanılsın

Next > Kapat

- Nebim V3 ERP > Ürün Yönetimi > ÜTS Bekleyen Ürünler (Alma Bildirimi Yapılması Gerekenler) formunda seçim yapılan ÜTS Kurum Kodları filtresinde sadece kurum kodları görüntülenebiliyordu. Yapılan geliştirme ile Cari Kod yanına Cari Hesap Açıklaması bilgisinin de görüntülenmesi sağlandı.

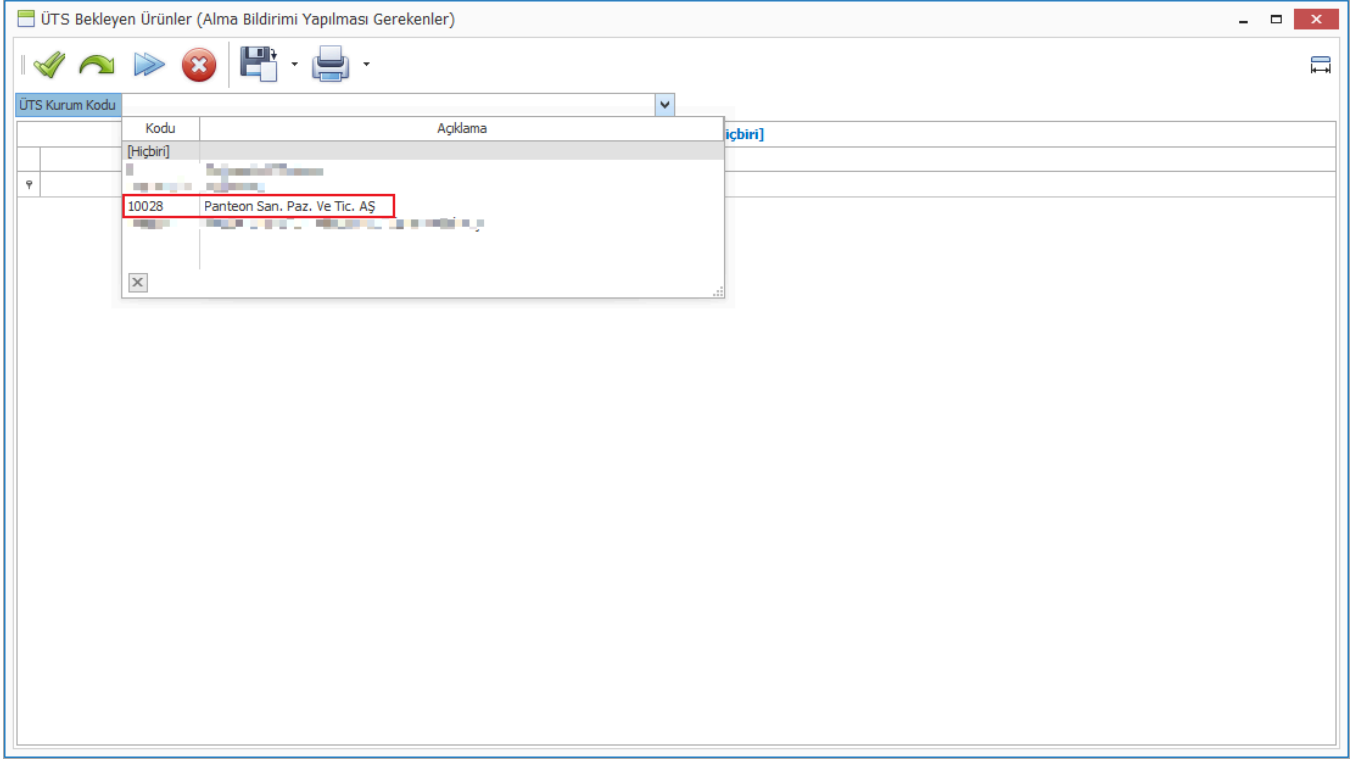

Perakende Satış ve Nebim V3 POS

- Yunanistan'da perakende satış yapan mağazalarda mali onaylı yazılım olarak Bratnet e-Fatura Entegrasyonu ile ilgili bazı düzenlemeler yapıldı:
 - E-fatura ve bireysel kesilen satış ve iade faturaların farklı seri numaraları alabilmesi için POS Cihaz Parametreleri formuna EArchiveSeries ve EArchiveLastNumber alanları eklendi.
 - Response olarak dönen **Ödeme Tipi** ve **Kart Tipi** bilgilerinin de fatura kaydına aktarılması sağlandı.
 - Gönderilemeyen faturaların tekrar gönderimini sağlayacak yeni servis eklendi.

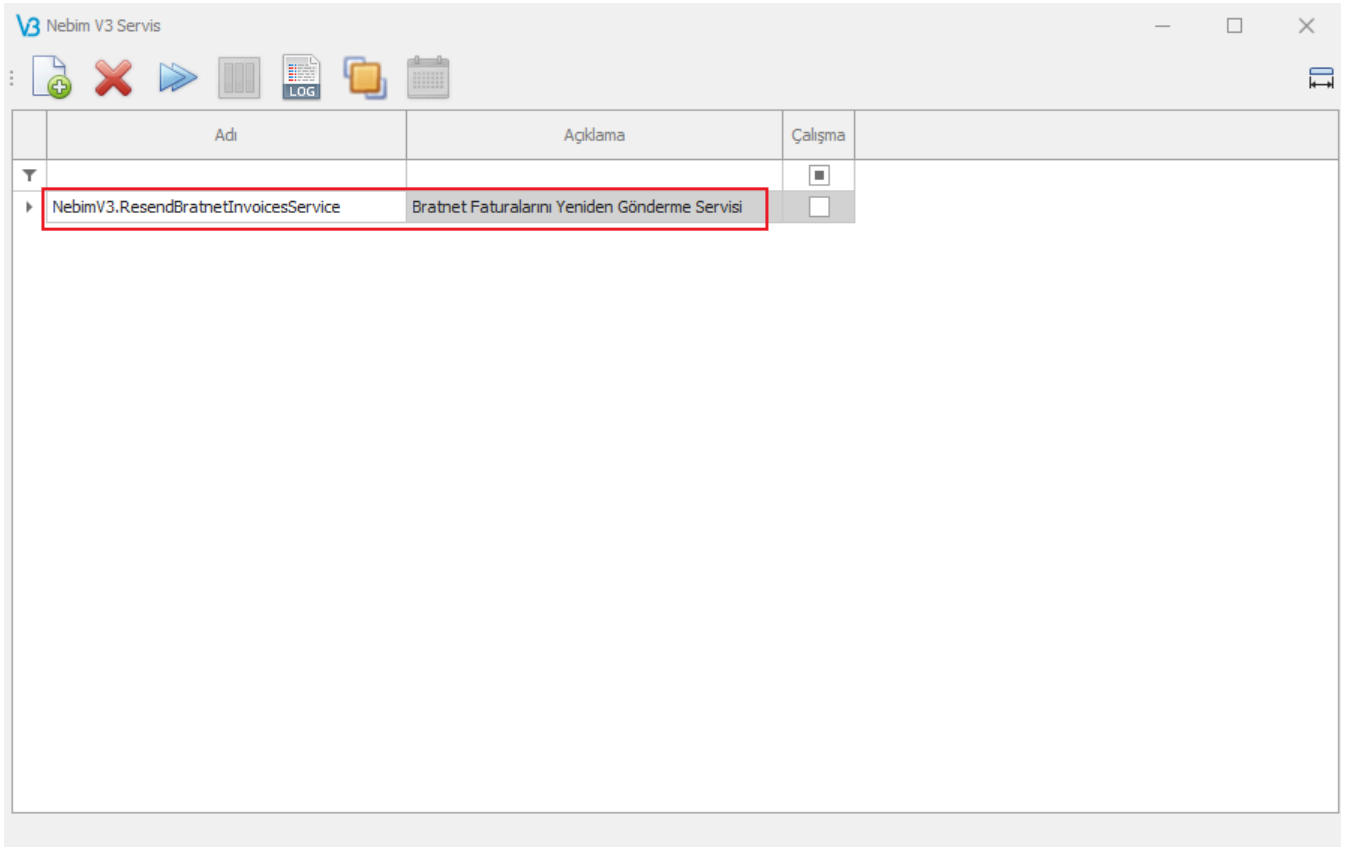

Adı	Açıklama	Çalışma
NebimV3.ResendBratnetInvoicesService	Bratnet Faturalarını Yeniden Gönderme Servisi	<input type="checkbox"/>

- Yunanistan'da perakende satış yapan mağazalarda mali onaylı yazılım olarak kullanılan Bratnet e-Fatura Entegrasyonunda satış ve iade işlemlerinde gönderilen fatura modeline mağaza (issuer) bilgileri (vergi numarası, mağaza adı, ülke kodu, şube numarası ve adres bilgileri) eklenerek entegrasyonun Yunanistan yasal gerekliliklerine uyumluluğu güçlendirildi.

- Mısır'da perakende satış yapan mağazalarda mali onaylı yazılım olarak Cyrus Egyptian Tax Authority E-Fatura Entegrasyonu kullanılabilir. Nebim V3 Mısır için Cyrus Egyptian Tax Authority E-Fatura Entegrasyonu eklenerek Mısır'da Nebim V3 POS üzerinden entegre olarak fiş yazdırılabilmesi sağlandı.

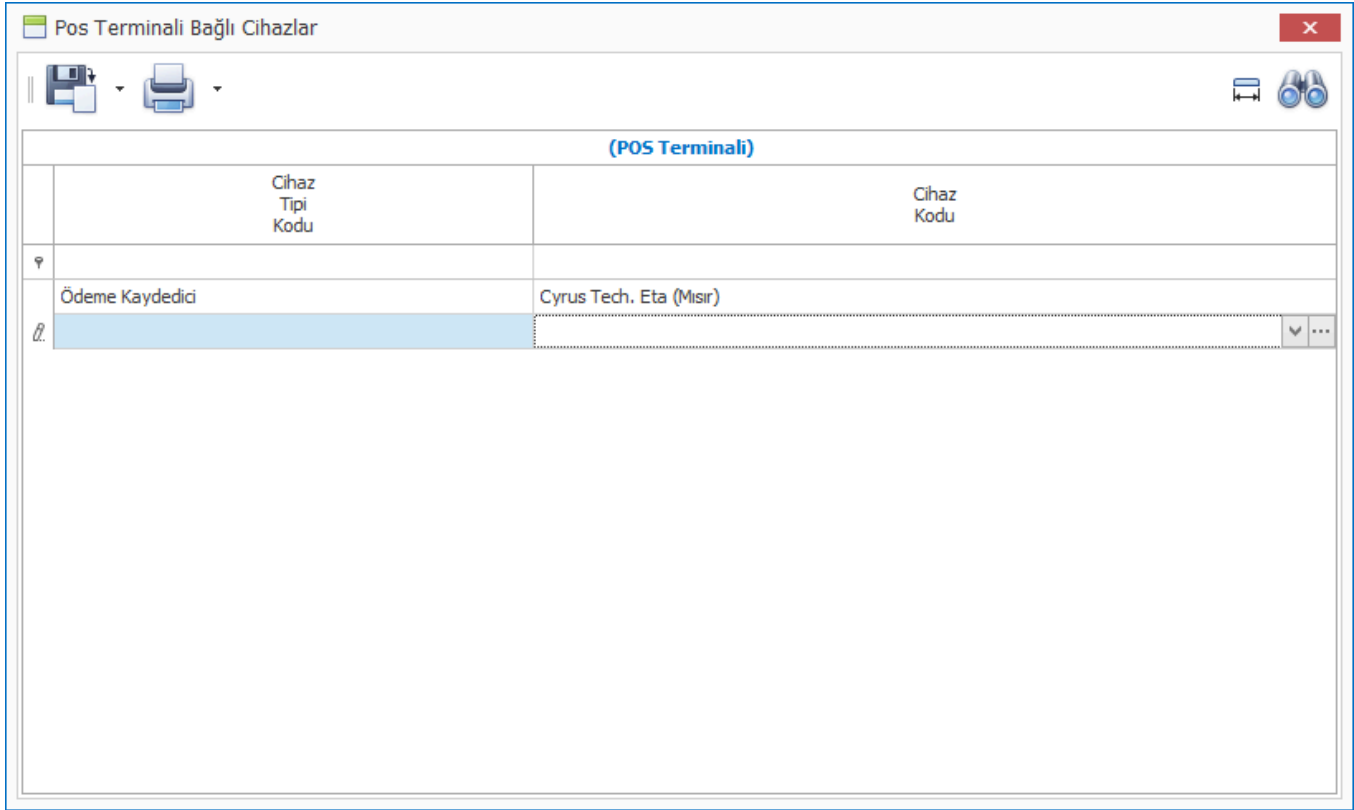

(POS Terminali)	
Cihaz Tipi Kodu	Cihaz Kodu
Ödeme Kaydedici	Cyrus Tech. Eta (Mısır)

***** Bu fonksiyonların kullanılabilmesi için "Nebim V3 Mısır için Cyrus Egyptian Tax Authority E-Fatura Entegrasyonu" lisansının temin edilmesi gerekmektedir.**

- Ürdün'de perakende satış yapan mağazalar için Target Reach POS e-fatura entegrasyonu eklendi. Nebim V3 POS üzerinden gerçekleştirilen satış ve iade işlemlerinde fatura bilgilerinin Target Reach servisine iletilmesi ve fişe QR kod basılması sağlandı.

*****Bu fonksiyonların kullanılabilmesi için "Nebim V3 Ürdün için Target Reach POS Entegrasyonu" lisansının temin edilmesi gerekmektedir.**

- Nebim V3 ERP > Satış ve Pazarlama > Perakende Müşteri SMS Gönderim Şablonları formunda Kişisel Veri Saklama Onayı şablonu için kullanılabilir sahalara [Perakende Müşteri Kodu] alanı eklendi.

Şablon	SMS Servis Sağlayıcı	Gönderen (Originator)
Sevkiyat Planlama - Müşteri Teslim Onayı	MobildevOTP	MOBILDEV.
İVS Opt'in Doğrulama Kodu	TuratelOTP	TESTOTPTRTL
Uzaktan Perakende Satış ve Tahsilat - Banka Ödeme Sonucu	TuratelOTP	TESTOTPTRTL
Uzaktan Perakende Satış ve Tahsilat - Banka Ödeme Kodu	TuratelOTP	TESTOTPTRTL
Ek Taksit İsteme	TuratelOTP	TESTOTPTRTL
Kişisel Veri Saklama Onay Cevabı	TuratelOTP	TESTOTPTRTL
Kişisel Veri Saklama Onayı	TuratelOTP	TESTOTPTRTL
Tanırma Kartı Aktivasyon	TuratelOTP	TESTOTPTRTL
E-Arşiv SMS	TuratelOTP	TESTOTPTRTL
İVS Opt'in Doğrulama Kodu	Turatel	TESTTRTL.
Online Taksit Ödemesi - Banka Ödeme Sonucu	Turatel	TESTTRTL.
Online Taksit Ödemesi - Banka Ödeme Kodu	Turatel	TESTTRTL.
Uzaktan Perakende Satış ve Tahsilat	Turatel	TESTTRTL.
Ek Taksit İsteme	Turatel	TESTTRTL.
Müşteri Doğrulama	Turatel	TESTTRTL.
Sadakat Programı Kayıt	Turatel	TESTTRTL.

Sahalar

[Ofis Adı]
[Gönderme Zamanı]
[Ad]
[Soyadı]
[TC Kimlik No]
[Adres]
[Telefon Numarası]
[E-Mail]
[Perakende Müşteri Kodu]

Mesaj

Karakter Sayısı: 73 | Mesaj Sayısı: 1

[Ad] [Soyadı] KVKK Onay [Parola] Müşteri kodu : [Perakende Müşteri Kodu]

Bu sayede ETK paket kullanan firmalar, Kişisel Veri Saklama Onayı SMS mesaj metnini oluştururken perakende müşteri kodunu da mesaja dahil edebilecektir.

Müşteri Kartı

Kişisel Bilgiler

Müşteri Kodu: 1-4-88-99-382

Hesap Tipi: Şahı

Adı: Mob**dev

Soyadı: T*st

Aile Adı:

TC Kimlik No: 1111***1111

Doğum Tarihi:

Evlilik Tarihi:

Cinsiyet Kodu:

VIP Müşteri:

Vergi Numarası:

Vergi Dairesi:

Cari Hesap Açıklar:

Pasaport Bilgileri

Pasaport Numarası:

Pasaport Veriliş Tarihi:

Uyruk:

İletişim

Müşteri İletişim Bilgisini Vermek İstemiyor: Hayı

Özel Cep Telefonu: 549***5686

İş Cep Telefonu:

E-Posta:

İş Telefonu:

İletişim Şekli5:

Perakende Müşteri Özellikleri

Kart Tipi:

Kurumsal:

Sıfre:

Aracimusteri:

Müşteri Özellikleri5:

Adres

Adres Tipi: Ev...

Ülke Kodu: Türkiye

Posta Kodu:

Adres No:

Adres:

Sonraki Adres:

Kişisel Veri Saklama Onayı

Müşteri Doğrulama

SMS Gönderilecek Telefon: 549***5686

Onay Kodu: 754274

162 ✓ ✗

SMS Servis Sağlayıcı

Mobildev Test KVKK Onay 754274

Müşteri kodu : 1-4-88-99-382 B002

- Nebim V3 POS üzerinde SMS servis sağlayıcılarından gelen onay kodlarının doğrulanmasında, yalnızca 8 hane kabul edilen Mobildev mevcut yapısı güncellenerek hem 6 hem de 8 haneli onay kodlarının kabul edilmesi sağlandı.

Müşteri Kartı

Kişisel Bilgiler

Müşteri Kodu: 1-4-88-99-382

Hesap Tipi: şahı

Adı: Mob**dev

Soyadı: T*st

Aile Adı:

TC Kimlik No: 1111***1111

Doğum Tarihi:

Evlilik Tarihi:

Cinsiyet Kodu:

VIP Müşteri:

Vergi Numarası:

Vergi Dairesi:

Cari Hesap Açıklar:

Perakende Müşteri Özellikleri

Kart Tipi:

Kurumsal:

Sıfre:

Aracimusteri:

Müşteri Özellikleri5:

Adres

Adres Tipi: Ev...

Ülke Kodu: Türkiye

Pasaport Bilgileri

Pasaport Numarası:

Pasaport Veriliş Tarihi:

Uyruk:

İletişim

Müşteri İletişim Bilgisini Vermek İstemiyor: Hayı

Özel Cep Telefonu: 549***5686

İş Cep Telefonu:

E-Posta:

İş Telefonu:

İletişim Şekli5:

Müşteri Doğrulama

SMS Gönderilecek Telefon: 549***5686

Onay Kodu: 679502

ETK İçin Onay Kodu: 346731

127

✓

✗

SMS Servis Sağlayıcı

Sayın Mobildev Test, ETK Onay için Kod: 346731, KVKK Onay için Kod: 679502 kullanabilirsiniz. B002

- Nebim V3 POS > Peşin Satış ve Peşin Satış Sipariş formlarında ürün satırlarında Beden kodu yerine Beden Açıklamasının (ItemDim1Description) görüntülenebilmesi için Mağaza Parametrelerine Ürün Kod Bul Ekranlarında Sadece Ürün Boyut Açıklamaları Listelensin parametresi eklendi.

Mağaza Parametreleri

Mağaza Cari Kodu: 3001 Akmerkez Mağazası

İskonto Yetki Methodları Sadakat Yönetimi Servisi

Parametreler POS Üzerinde Dizinler Mağazaya Dağıtım Yapan Depolar Transfer Yapılabileceği Mağazalar Tamir Depoları Mağazanın Kabul Edeceği Dövizler Sipariş Teslim Depoları

Seçenekler Yeni Perakende Müşteri Kartı Alışveriş Poçeti Teslimat Bilgileri

Varsayılan Perakende Müşteri Numarası E-4-3022-19

Bütün Satışlar Varsayılan Müşteriye Yapılacak

Müşteri Fotoğrafını Göster

Müşteri Sorgulamada Türkçe Karakterleri Dikkate Alma

Personel Adres ve Kişisel Bilgileri Görüntülenebilir

Müşteri Kayıt Edildiğinde Bağlantı Giriş Açılın

İletişim Doğrulama Kodu Gönderilmesi Zorunlu

İletişim Adresi Farklı Müşteride Kayıtlı Olduğunda Onay İstensen

Ürün Fotoğrafını Göster

Satış Olmayan Ürünlere Destek Talep Formu Açılabilir

Mağaza Kullanıcısı Döviz Kurlarını Değiştirebilir

Telefon Girişlerinde Ülke Arama Kodları Kullanılın

Sipariş Bulma Ekranlarında Müşteri Kodu Filtrelenmesin

Ürün Kod Bul Ekranlarında Sadece Ürün Boyut Açıklamaları Listelensin

Ürün Değiştir Ekranında Aynı Ürün Seçilirse Ürün Varyant Değiştir Kullanımı Zorunlu

Geçerli Vergi Tipleri

Mağazada Kullanılacak Vergi Tipleri Sınırlanacak

Geçerli Vergi Tipleri Standart; Tax Free (Tax Refund); Diplomatik; Tax Free (Vergisiz)

Satış Sorumlusu Giriş Zorunlu

Satış Sorumlusu Aramada Şirket Kodu Filtrelensin

Satış Sorumlusu Her Satırdaki Sorulsun

Kasiyerin İskonto Nedeni Girmesi Zorunlu

Kasiyer Fiyat İskontosu SMS İle Doğrulama Yapılacak

SMS Gönderilecek Telefon

Bağlantı Adı-Soyadı

Müşterinin Dahil Olduğu Kampanyalar Gösterilsin

Ödeme Öncesinde Müşteri Çek ve Puan Bilgileri Gösterilsin

Fatura Seri Numarası Barkod İle Okutulurak Verilecek

İade İşlemlerinde Ürün Kodundan Arama Yapılabilir

Sadece Kendi Ofisine Ait Bankalar İle Ödeme Alabilir

Ödeme Anında Kredi Çeli Araması Yapılabilir

Müşteri Doğum Günü Uyarısı Kaç Gün Yaklaşınca Versin (+)(-) 2

Müşteri Evlilik Günü Uyarısı Kaç Gün Yaklaşınca Versin (+)(-) 2

Müşteri Tanıma Kartına Göre Ödemede Peşin Fiyat Uygula

Ödemede Peşin Fiyatın Geçerli Olduğu Müşteri Tanıma Kartı Tipi

Kişisel Veri Saklama Onayı Yok İse Müşteri Kartı Açılın

Nakit İade Limiti

Günlük Maksimum Nakit İade Limiti Kontrol Edilsin

Günlük Maksimum Nakit İade Limiti 99,999,00

Bu parametre işaretlendiğinde V3 POS ekranında seçilen ürünlere ait 1. Boyut karşılığının kodu yerine açıklaması görüntülenmektedir.

Beden1

← Geri

36

BEDEN AÇIKLAMA

40

Beden1

Beden1 38

BEDEN AÇIKLAMA

Varyant Tipi

Sırası 2

Tipi 1

Kullanım Dışı

- YNÖKC kullanan firmalar için Nebim V3 POS ile Hugin S1 cihaz entegrasyonu eklendi. Pos Terminali Bağlı Cihazlar girişinde Ödeme Kaydedici cihazı olarak "Hugin S1" seçilerek gerekli parametreler girildiğinde Hugin S1 cihazı ile entegrasyonun çalışması sağlandı.

Cihaz Tipi Kodu	Cihaz Kodu
Ödeme Kaydedici	HUGIN S1

The 'Pos Cihazı Parametreleri' (POS Device Parameters) dialog box is open, showing a list of parameters and their values:

Parametre Adı	Parametre Değeri
BaudRate	
CashierCode	1
CashierPassword	1234
CurrAccPaymentActive	
FiscalDeviceSerialNumber	FU00001160
Ip	172.20.10.3
IpPort	4443
LicenseKey	1234
LogDetails	1
OpenDrawerAfterSale	
Port	
PrintDocumentNumberB...	
UseCardInfo	

- Nebim V3 POS Verifone V400c cihaz entegrasyonunda ödeme sürecinde timeout süresi ile ilgili aşağıdaki geliştirmeler yapıldı;

Varsayılan timeout süresi 300 saniye yerine 90 saniye olarak güncellendi.

POS Cihaz Parametreleri formuna TotalRequestTimeout alanı eklenerek timeout süresinin manuel olarak belirlenebilmesi sağlandı. (en az 60 saniye girilmesi gerekmektedir)

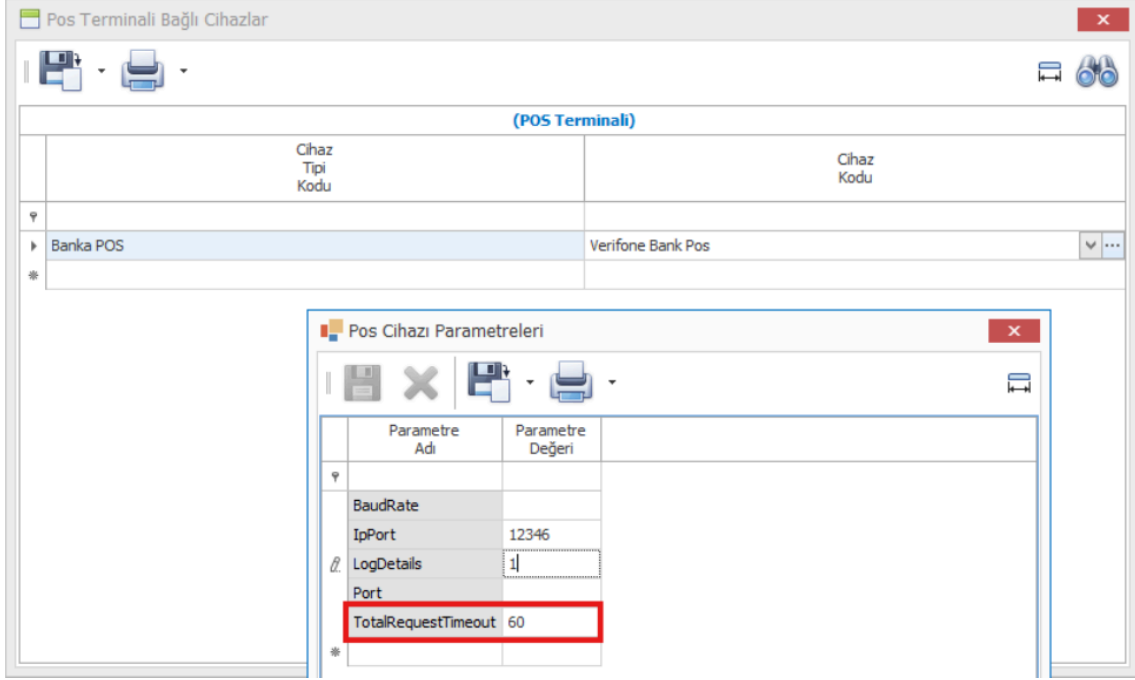

Ayrıca ödeme ekranında belirlenen timeout süresinden geriye doğru sayan bir sayaç (countdown) gösterilmesi sağlandı.

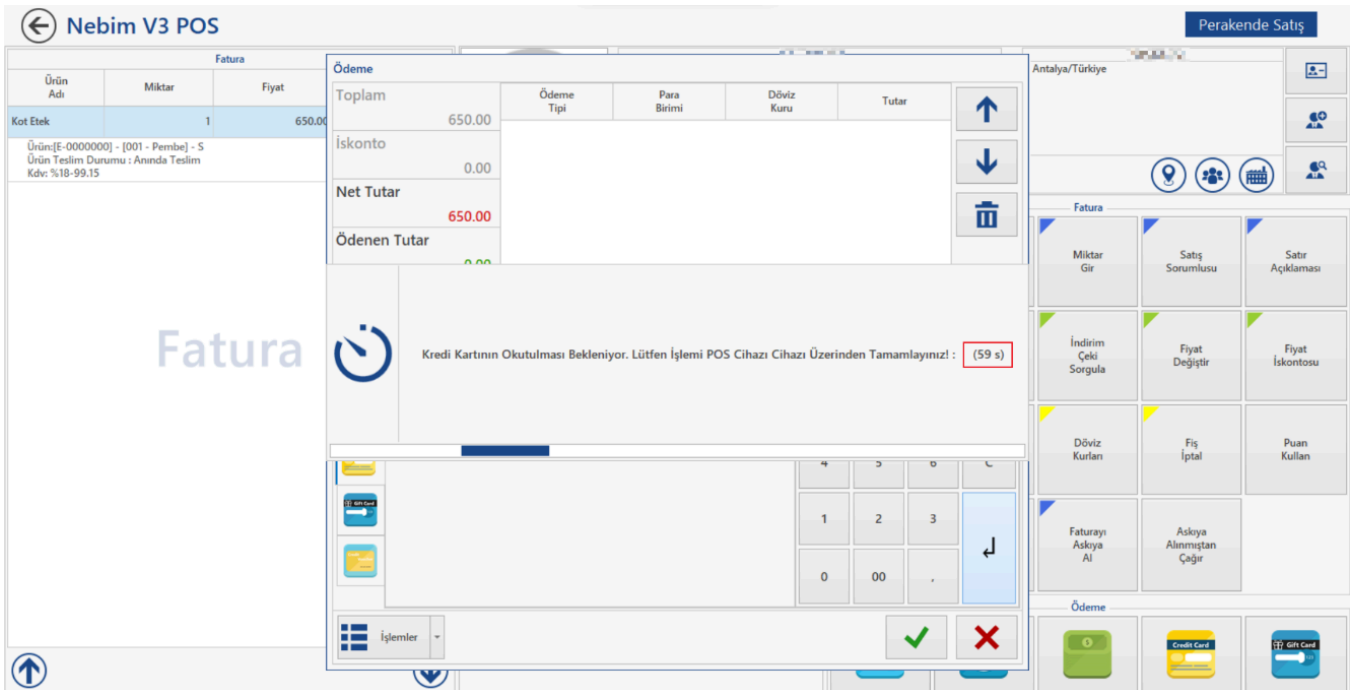

- Nebim V3 ERP > Ayarlar > Lokasyon Parametreleri > Mağaza Parametreleri > POS Üzerinde > Seçenekler formuna "Ürün Değişir Ekranında Aynı Ürün Seçilirse Ürün Varyant Kullanımı Zorunlu" parametresi eklendi.

Bu parametre aktif olduğunda, Nebim V3 POS >Peşin Satış İade > Ürün Değişir işleminde aynı ürün koduna ait bir varyant değişikliği yapılmak istendiğinde kullanıcının Ürün Varyant Değişir menüsünü kullanması gerektiği yönünde yönlendirilmesi sağlandı.

- Nebim V3 ERP > Süreç ve Form Döküm Parametreleri > Alım, Satım, Sevkiyat Süreç Parametrelerine İptal/İade İşlemlerinde Parola Kullanılsın parametresine "Fiyat Değişir İşlemlerinde Parola Kullanılacak" seçeneği eklendi.

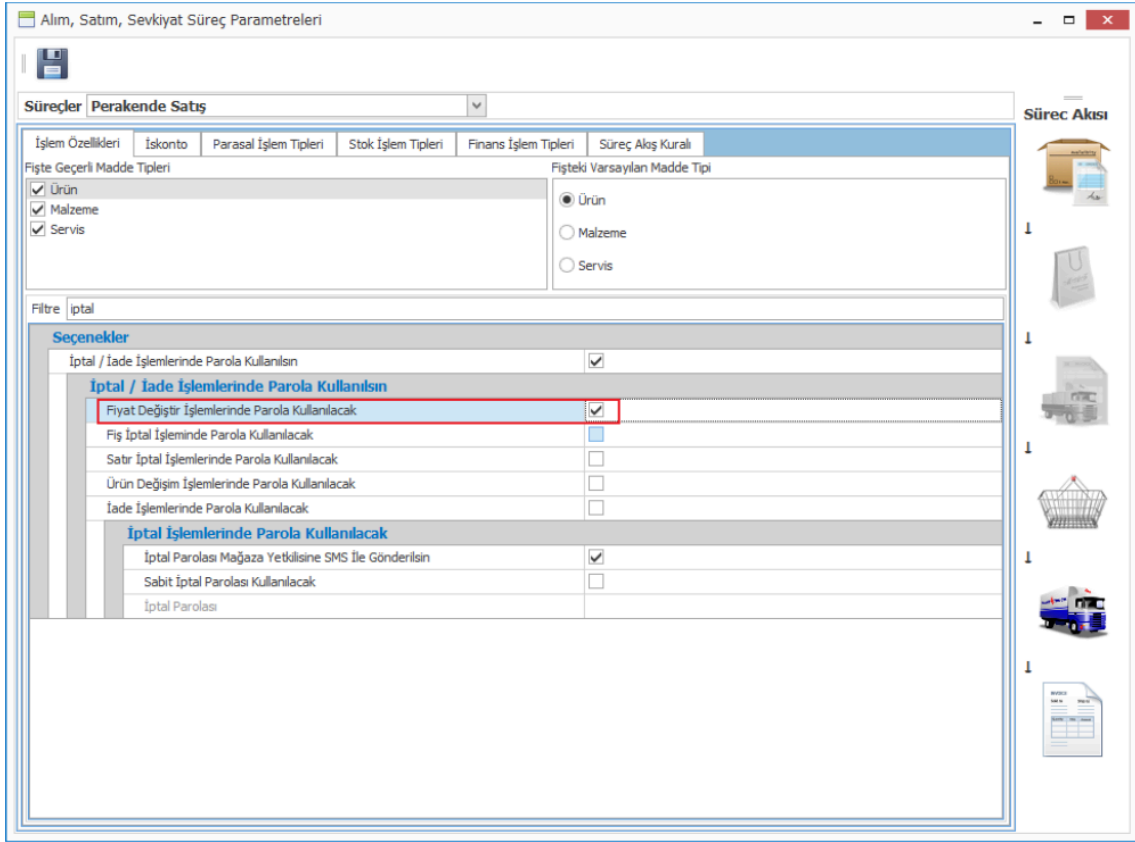

Nebim V3 POS ekranında Fiyat Değişir butonu kullanılmak istendiğinde "Fiyat Değişir İşlemi İçin Parola Girilmesi Gereklidir" uyarısı görüntülenerek SMS veya parola ile doğrulama yapılması zorunlu hâle getirildi.

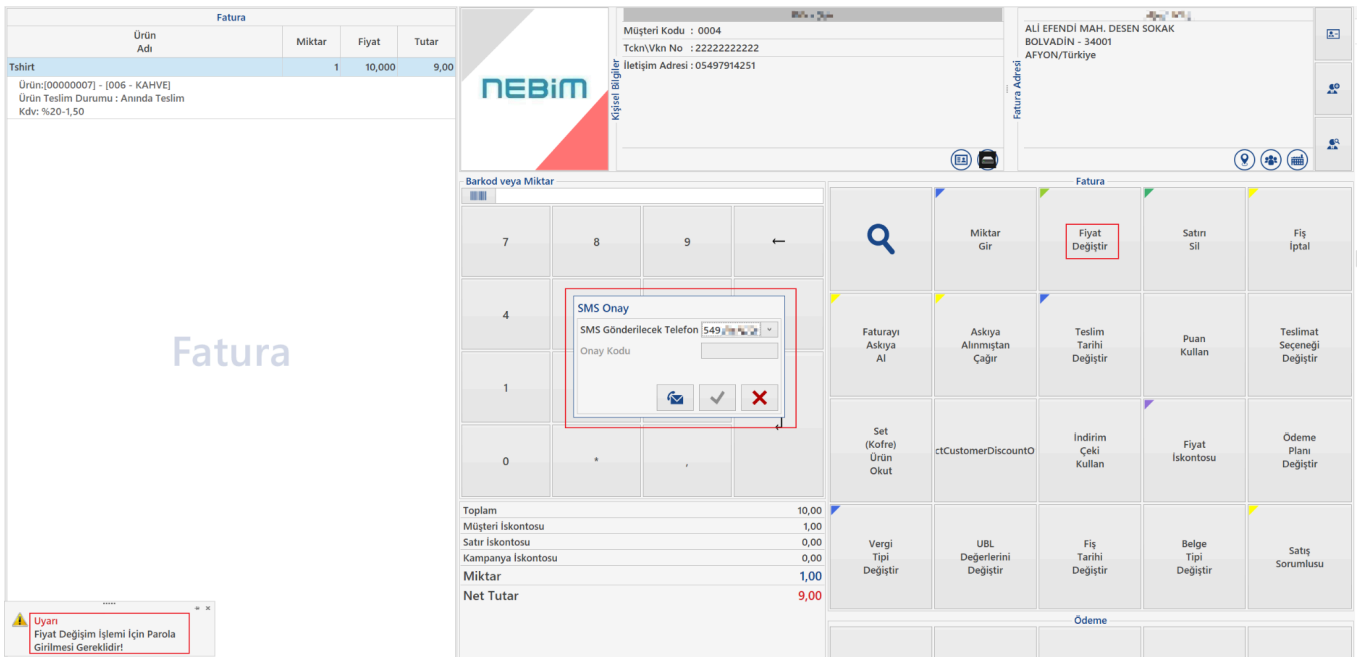

- Nebim V3 ERP > Satış ve Pazarlama > Müşterilere Duyurular > Perakende Müşteri SMS Şablonları formuna "İade İşlemleri İçin Müşteri Doğrulama" şablonu eklendi.

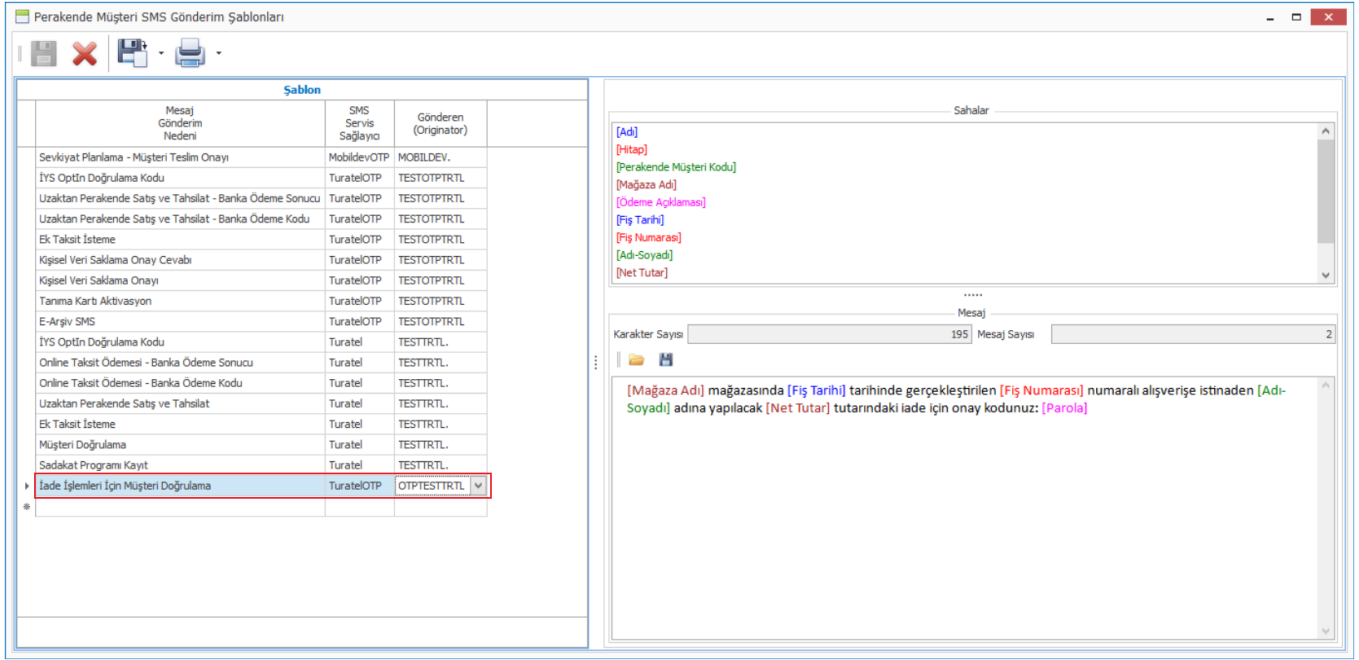

Bu şablon tanımlandığında iade işlemlerinde müşteri doğrulaması bu şablon üzerinden gerçekleştirilir; şablon tanımlanmamışsa mevcut Müşteri Doğrulama şablonu üzerinden devam edilir.

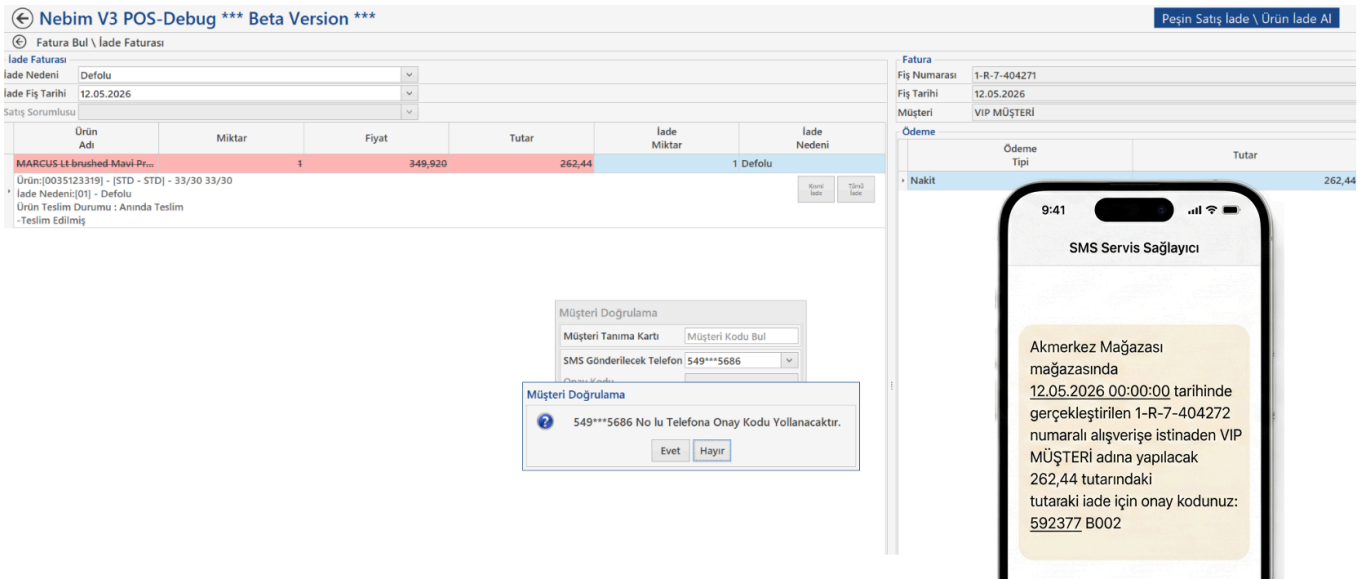

Ayarlar > Lokasyon Parametreleri > Mağaza Parametreleri üzerinde aşağıdaki parametreler ile iade doğrulama süreci yönetilebilir:

İade İşlemleri Müşteri Doğrulandığında Geçerlidir,

Sadece Nakit İade İşlemleri İçin Doğrulama Yapılsın ve/veya Mağaza Yetkilisine SMS Gönderilsin,

Sadece Kredi Kartı İade İşlemleri İçin Doğrulama Yapılsın ve/veya Mağaza Yetkilisine SMS Gönderilsin.

- Nebim V3 POS üzerinde fişer baęlı iade formlarında (Ürün İade Al, Tümüünü İade Al, Ürün Deęiştir) perakende müřteri seęildięinde, müřteriye tanımlı kullanıcı uyarısı var ise uyarının popup pencere olarak görüntülenmesi saęlandı.

Nebim V3 POS-Debug *** Beta Version ***

Fatura Bul \ İade Faturası

İade Faturası

İade Nedeni

İade Fiş Tarihi 12.05.2026

Satış Sorumlusu

Ürün Adı	Miktar	Fiyat	Tutar	İade Miktar	İade Nedeni
2025 Kiş Sezonu Gömlek	1	120,000	120,00	0	

Ürün:[25W00000001] - [055 - ACIK GRI] - 32/32 32/32 BedenTest
Ürün Teslim Durumu : Anında Teslim
-Teslim Edilmiş
Barkod: 111111

Kullanıcı Uyarısı -

Borç Alacak		Kullanıcı Uyarısı	
Borç	92.251,00	İşlem Tarihi	Kullanıcı Uyarısı Açıklaması
Gecikmiş Borç	89.909,00	5.11.2024	Ödeme Sorunu Yaşadık Ödemelerde Dikkatli Olalım.
Alacak	34.500,02		
Kredi Limiti			
Kredi Limiti	1.000.000.000,00		
Kalan Kredi Limiti	999.907.749,00		

Taksit Durumu

* Günlük

* Ay Bazında Grupla

* Fiş Bazında Grupla

Uygulama Adı	Belge Ref. Numarası	Belge Tarihi	Vade Tarihi	Gün Farkı	Tutar
Fatura	1-Rİ-7-6584	1.01.2023	31.01.2023	1197	20.000,00
Fatura	1-Rİ-7-6582	1.11.2024	1.12.2024	527	500,00
Kredi Kartı Od.		11.12.2024	11.12.2024	517	150,00
Kredi Kartı Od.		11.12.2024	11.12.2024	517	150,00
Kredi Kartı Od.		11.12.2024	11.12.2024	517	150,00

Fatura

Fiş Numarası 1-R-7-404115

Fiş Tarihi 29.04.2026

Müşteri

Ödeme

Ödeme Tipi	Tutar
Kredi Kartı	120,00

Kredi Kartı
Kredi Kartı Tipi:YBQT.C.MERKEZ BANKASI A.Ş.)
Kredi Kart Numarası:479795****0552
Vade Sayısı:1
İşlem Yapılan Banka:T.C.MERKEZ BANKASI A.Ş.

0,00 0,0000 120,00

İşlemler

- Nebim V3 POS > Peşin Satış Siparişi ekranında girilen Çerçeve/Cam siparişlerinde sağ ve sol cam için kullanılan PD (Pupillary Distance) ve SH (Segment Height) değer listelerinden "0" seçeneği kaldırılarak geçersiz değer girişinin önüne geçildi.

Çerçeve/Cam

Protokol No		Sigorta Kurumu		Dr. Tescil No	
Sigortalı Tipi	Hiçbiri	Tesis Kodu		Teşhis Kodu	
Reçete Tipi	E-Reçete	Müracaat Tarihi	1.01.1900	Doktor Adı	
Reçete No	No	Reçete Tarihi	1.01.1900	Doktor Soyadı	

Uzak (Daimi)

Çerçeve: CERCEVE0

Gözlük Camı

Sağ Ca: 86804430 RODENSTC

Sol Car:

Polisaj

	SPH	CYL	AXE	ADD	BCR	ÇAP	PD	SH	PRS
Sağ	0.25	0.25			4				
Sol									

Yakın (Okuma)

Çerçeve:

Gözlük Camı

Sağ Ca:

Sol Car:

Polisaj

	SPH	CYL	AXE	ADD	BCR	ÇAP	PD	SH	PRS
Sağ									
Sol									

Diğer

Verteks Mesafesi: 0 Pantoskopik Açığı: 0

Toplam

Ürün Adı	Tutar
Standart Çerçeve	99,00
RODENSTOCK ORGANİK 4/2 GÖZLÜK C...	86,40

185,40

İşlemler

✓ ✗

- YNÖKC olarak Pos Terminali üzerinde tanımlanan Ödeme Kaydedici cihazlar için Ingenico dli güncellemesi ile birlikte yemek kartları ile ödeme entegrasyonu eklendi. POS Arayüzüne Yemek Kartı Ödemesi bir ödeme şekli olarak eklenip, kullanılan cihazda yüklü olan kartların listesi çekilmektedir.

* Ingenico IDE280/IWE280

* Ingenico IWE280

* Ingenico/Worldline Move/5000F

* Worldline/Pax A910SF

← Nebim V3 POS-Debug *** Beta Version ***

Fatura			
Ürün Adı	Miktar	Fiyat	Tutar
Erkek UA Flow Dy			
Ürün:[DS110000]			
Ürün Teslim Du			
Brüt Fiyat (Verg			
Kdv: %10-35,50			
Barkod: 100			

Müşteri Kod
Tckn\Vkn N
Adre

Ödeme				
Toplam	Ödeme Tipi	Para Birimi	Döviz Kuru	Tutar
390,50				
İskonto				0,00
Net Tutar				390,50
Ödenen Tutar				0,00

Ödeme Aracı: Yemek Kartı Ödemesi

Tutar: 390,50

7	8	9	←
4	5	6	C
1	2	3	↵
0	00	,	

İşlemler

✓ ✗

Miktar

- YNÖKC olarak Nebim V3 POS için Pos Terminali üzerinde tanımlanan Ödeme Kaydedici cihazlar için Ingenico dll güncellemesi ile birlikte performans iyileştirme çalışmaları yapıldı.

İlgili cihaz modelleri:

Ingenico IDE280/IWE280

Ingenico IWE280

Ingenico/Worldline Move/5000F

Worldline/Pax A910SF

- Nebim V3 ERP 25.10.1 versiyonu ile Multinet, Pluxee ve Token Flex ile ödeme entegrasyonları yapılması sağlanmıştır.

Nebim V3 ERP 26.4.1 versiyon ile birlikte Totem Kart ile ödeme entegrasyonu yapılması sağlandı.

Nebim V3 ERP > Ayarlar > Lokasyon Parametreleri > NextGateway İle Entegrasyon Parametreleri programı ile ilgili lokasyon için parametreler tanımlanıp POS Terminali Ödeme Formu içerisinde Mobil Ödeme seçenekleri olarak eklenerek kullanılabilir.

***** Bu fonksiyonların kullanılabilmesi için "Nebim V3 Mağaza için ParamTech GateNext Totem Kart Hediye Kartı Ödeme Entegrasyonu" lisansının temin edilmesi gerekmektedir.**

- Nebim V3 ERP > Ayarlar > Süreç ve Form Döküm Parametreleri > Alım, Satım, Sevkiyat Süreç Parametreleri > Perakende Satış süreci için "Sipariş Faturalaştır Formunda Barkod Okut Zorunlu" parametresi eklenerek Nebim V3 POS uygulamasında Sipariş Faturalaştır formu açıldığında siparişteki ürünlerin barkod okuyucu ile Ekle/Sil işlevi kullanılarak faturalaştır işlemi yapılması sağlandı.

Alım, Satım, Sevkiyat Süreç Parametreleri

Süreçler Perakende Satış

İşlem Özellikleri İskonto Parasal İşlem Tipleri Stok İşlem Tipleri Finans İşlem Tipleri Süreç Akış Kuralı

Fişte Geçerli Madde Tipleri

Ürün
Malzeme
Servis

Fişteki Varsayılan Madde Tipi

Ürün
Malzeme
Servis

Filtre

Sipariş Bazlı Fişlerde Satırları Dosyadan Alırken Sipariş No Zorunlu Olsun	<input type="checkbox"/>
İptal / İade İşlemlerinde Parola Kullanılsın	<input type="checkbox"/>
E-Fatura Düzenlendiğinde E-Faturaları Kontrol Et ve Gönder Programı Açılsın	<input checked="" type="checkbox"/>
E-İrsaliye Düzenlendiğinde E-İrsaliyeleri Kontrol Et ve Gönder Programı Açılsın (ERP)	<input checked="" type="checkbox"/>
E-İrsaliye Düzenlendiğinde E-İrsaliyeleri Kontrol Et ve Gönder Programı Açılsın (Store)	<input checked="" type="checkbox"/>
İade İşlemlerinde Yeni Parti ile Giriş Yapılabilir	<input type="checkbox"/>
Ulaşmamış Olan E-İrsaliyelerde Kabul Edilebilir	<input type="checkbox"/>
Varyant Değiştirmede Benzer Ürün Özelliği Kullanılsın	<input checked="" type="checkbox"/>
Benzer Ürün Özelliği	
Varyant Değiştir ve Ürün Değiştir İşlemlerinde, İade Fişinde Kazanılan İndirim Çekleri İa...	<input checked="" type="checkbox"/>
Ürün Değişim İşlemlerinde Müşteri Seçimi Yapılamasın	<input type="checkbox"/>
Perakende Müşteri Anketi Kullanılacak	<input type="checkbox"/>
Perakende Müşteri Anketi Kodu	PM-001
Önceki Anket Üzerinden Kaç Gün Geçti İse Tekrar Anket Doldurulsun	0

E-Arşiv Faturaları Müşteriye Bildirim Seçenekleri

Fatura E-Mail Olarak Gönderilsin Seçeneği Görüntülensin	<input checked="" type="checkbox"/>
Fatura E-Mail Olarak Gönderilsin Seçili	<input type="checkbox"/>
Fatura E-Mail Olarak Gönderilsin Zorunlu	<input type="checkbox"/>
Fatura SMS Olarak Gönderilsin Seçeneği Görüntülensin	<input checked="" type="checkbox"/>
Fatura SMS Olarak Gönderilsin Seçili	<input checked="" type="checkbox"/>
Fatura SMS Olarak Gönderilsin Zorunlu	<input type="checkbox"/>

Barkod Okut

Sipariş Faturalaştır Formunda Barkod Okut Zorunlu	<input checked="" type="checkbox"/>
---	-------------------------------------

Süreç Akışı

Siparişteki ürünler gruplanarak, okutulan barkodların ürün bazındaki satırlardan düşmesi sağlanır ve tamamı okutulan sipariş satırları seçili hâle gelerek faturaya aktarılır.

Sipariş Bul \ Sipariş

Ürünler

Seç	Ürün Adı	Fiyat	Tutar	Kalan Miktar	İptal Edilen Miktar	Sipariş İptal Nedeni	Teslim Tarihi	Sipariş Teslim Tarihi	Fatura Miktarı
<input type="checkbox"/>	Erkek UA Flow Dynamic Antrenman Ayakkabısı	101,000	101,00	1	0	Sipariş Kapatma	4.04.2017	4.04.2017	1,000
Ürün:[DS1100000055] - [002 - HAKI] - L Large beden Teslim Tarihi:4.04.2017 Barkod: 100 Sipariş Tarihi: 4.04.2017 Sipariş Ref. Numarası: 1-R-2-5792									
<input type="checkbox"/>	Erkek UA Flow Dynamic Antrenman Ayakkabısı	101,000							
Ürün:[DS1100000055] - [002 - HAKI] - L Large beden Teslim Tarihi:4.04.2017 Barkod: 100 Sipariş Tarihi: 4.04.2017 Sipariş Ref. Numarası: 1-R-2-5792									
<input type="checkbox"/>	İKİLİ BIBLO (Set) 1	100,000							
Ürün:[DS1710000022] Teslim Tarihi:9.03.2016 Sipariş Tarihi: 9.03.2016 Sipariş Ref. Numarası: 1-R-2-4228									
<input type="checkbox"/>	İKİLİ BIBLO (Set) 1	100,000							
Ürün:[DS1710000022] Teslim Tarihi:9.03.2016 Sipariş Tarihi: 9.03.2016 Sipariş Ref. Numarası: 1-R-2-4229									
<input type="checkbox"/>	Kapüşonlu Mont	60,000							
Ürün:[DS1100000000] - [003 - LACIVERT] - S Small Teslim Tarihi:5.03.2014 Sipariş Tarihi: 5.03.2014 Sipariş Ref. Numarası: 1-R-2-2941									
<input type="checkbox"/>	ŞAM HALI	809,600							
Ürün:[DS1710000028] Teslim Tarihi:5.02.2015 Satış Sorumlusu:[30012] - Canan Duru Sipariş Tarihi: 5.02.2015 Sipariş Ref. Numarası: 1-R-2-3465									

Fiş Bilgisi

Fiş Numarası: 1-R-2-4228

Fiş Tarihi: 9.03.2016

Müşteri: FATMA SALE CON

Seçenekler

Fiyatlandırma Seçeneği: Siparişteki Tutarları Kullan

Ödeme

Ödeme Tipi	Tutar
	809,60
	100,00
	222,00
	10,00
	100,00
	10,00
	60,00

Barkod Okut

Ekle

Madde Kodu	Toplam Miktar	Okutulan Miktar	Kalan Miktar
DS1100000000	1,0000	0,0000	1,0000
Ürün:[DS1100000000] - [003 - LACIVERT] - S Small			
Kapüşonlu Mont			
DS1100000055	6,0000	6,0000	0,0000
Ürün:[DS1100000055] - [002 - HAKI] - L Large beden			
Erkek UA Flow Dynamic Antrenman Ayakkabısı			
DS1710000028	1,0000	0,0000	1,0000
Ürün:[DS1710000028]			
ŞAM HALI			
DS1710000022	2,0000	0,0000	2,0000
Ürün:[DS1710000022]			
İKİLİ BIBLO (Set) 1			

1.311,60

İşlemler

Print, Refresh, Close icons

- Nebim V3 POS üzerinde perakende müşteri kartı oluştururken ve düzenlerken kullanılan adres alanına "Kat" (FloorNum) alanı eklenerek, adres bilgilerinin ERP'de olduğu gibi eksiksiz girilebilmesi sağlandı.

Müşteri Kartı

Kişisel Bilgiler	Perakende Müşteri Özellikleri
Müşteri Kodu	Kart Tıpi
Hesap Tipi Şahı:	Kurumsal
Adı	Sıfre
Soyadı	Aracimusteri
Aile Adı	Müşteri Özellikleri5
TC Kimlik No	Adres
Doğum Tarihi	Adres Tipi
Evlilik Tarihi	Ülke Kodu
Cinsiyet Kodu	Bölge/Eyalet Kodu
VIP Müşteri	İl Kodu
Vergi Numarası	İlçe Kodu
Vergi Dairesi	Mahalle/Köy
Cari Hesap Açıklaması	Cadde
Pasaport Bilgileri	Bina/Aptman Adı
Pasaport Numarası	Bina/Aptman No
Pasaport Veriliş Tarihi	Kat 0
Uyruk	Daire No
İletişim	Posta Kodu
Müşteri İletişim Bilgisini Vermek İstemiyor Hayı	Adres No
Özel Cep Telefonu	Adres
İş Cep Telefonu	
E-Posta	
İş Telefonu	
İletişim Şekli5	
İşlemler	Sonraki Adrese Geç
	+ ✓ ✗

- Nebim V3 ERP > Ayarlar > Lokasyon Parametreleri > Mağaza Parametreleri içerisindeki POS Üzerinde sekmesine "Ürün Kod Bul Ekranlarında Sadece Ürün Boyut Açıklamaları Listelensin" parametresi eklenerek Nebim V3 POS üzerinde ürün kod bul ile arama yapılırken, ilgili boyuta ait açıklama verisinin listelenmesi sağlandı.

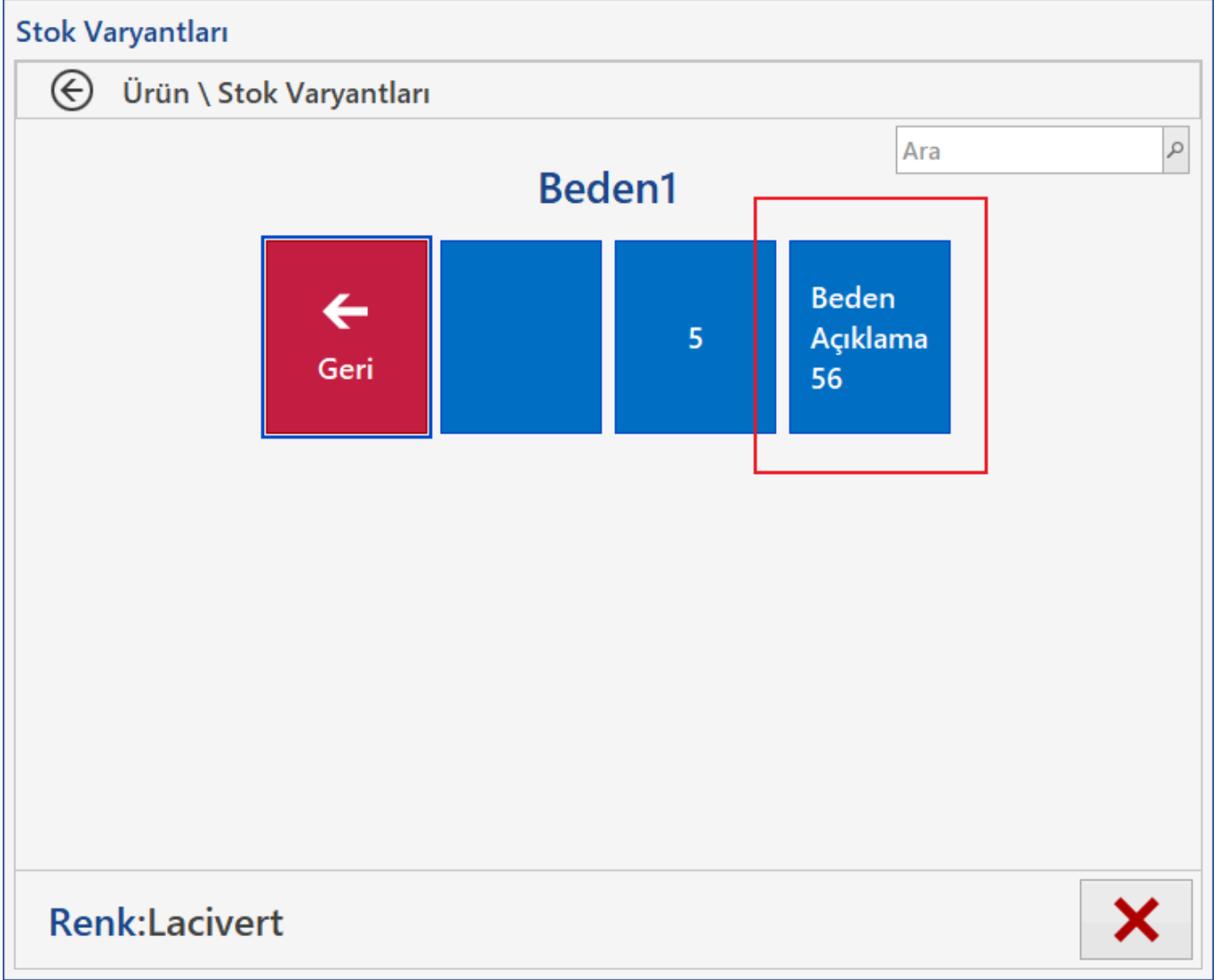

- Nebim V3 ERP > Ayarlar > Süreç ve Form Döküm Parametreleri > Slip Yazıcı Şablonları programında kullanıcı arayüzünde iyileştirmeler yapılarak, tanımlanan form tiplerine aşağıdaki seçenekler eklenerek Nebim V3 POS ile kullanımı sağlandı:

Peşin Satış Siparişi

Ürün Değişim Kartı

Hediye Kartı

Hediye Kartı Faturası

SlipFont	SlipAlign	SlipTypeSortOrder	SlipText1	SlipText2	Kullanım Dışı
Medium	Center	1	[OrderNumber]		<input checked="" type="checkbox"/>
Large	Center	2	Sip. Footer End		<input type="checkbox"/>

Nebim ERA

- Nebim V3 ERP > Ayarlar > Veri Al/Gönder menüsü altına eklenen Nebim ERA Aktarımı Şirket Ayarları formunda; tenant bilgileri, mağaza/müşteri/ürün kod eşleştirmeleri, barkod tipleri, kıyaslama ve satış fiyat grupları ile Webhook/WebSocket parametrelerine ilişkin tüm yapılandırmalar tek bir ekran üzerinden yönetilmesi sağlandı.

Şirket Kodu	Varsayılan URL	Kullanıcı Kodu	Parola	Api Anahtarı	SecretKey	Kullanım Dışı
1	https://dev-api.eradev.cloud	dogus@nebim.com.tr	*****	*****	unknown	<input type="checkbox"/>

- Nebim V3 ERP > Ayarlar > Veri Al/Gönder menüsü altında Nebim ERA Ürün Aktarım Sihirbazı formu eklenerek Ürün, Barkod ve Masraf kartlarının aktarılabilmesi yapılmıştır.

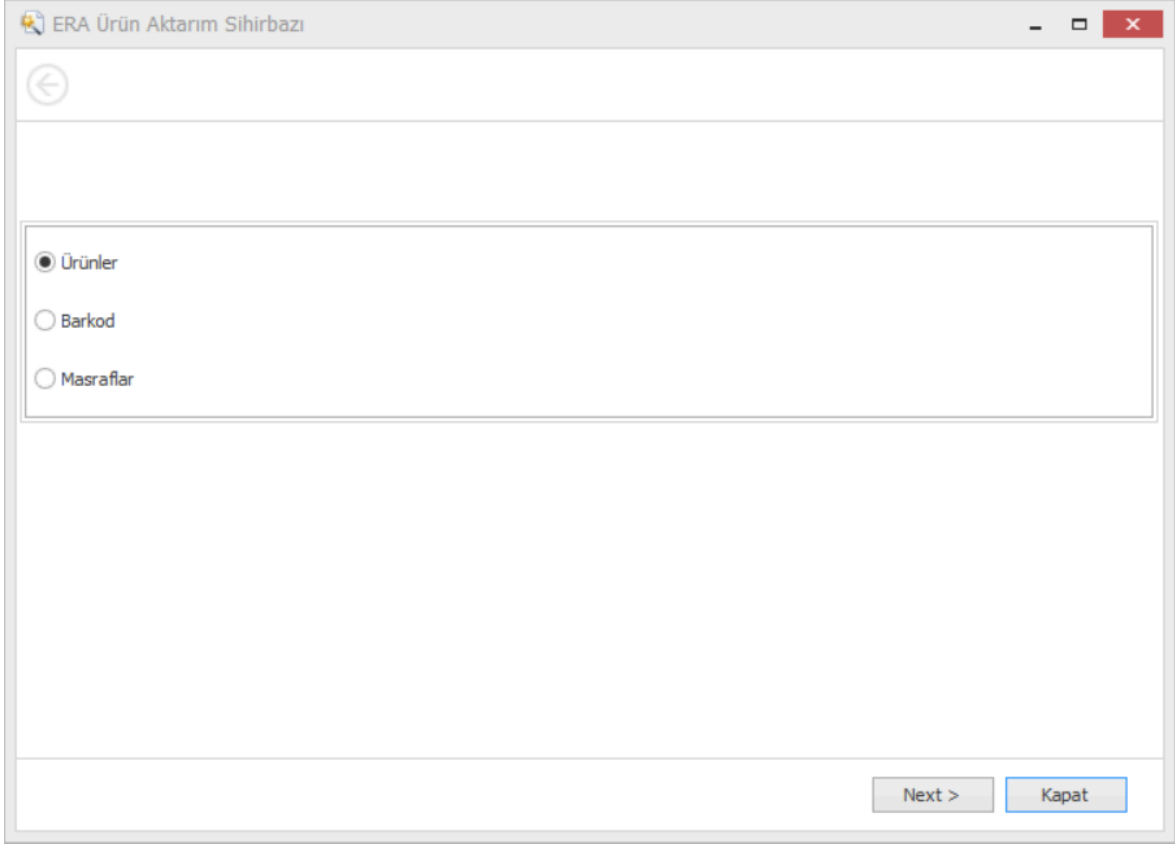

ERA Ürün Aktarım Sihirbazı

←

Ürünler

Barkod

Masraflar

Next > Kapat

- Nebim V3 ERP > Ayarlar > Veri Al/Gönder menüsü altında Nebim ERA Servis Log Raporu formu eklenerek aktarım hareketlerinin bilgi ve hata bazında loglanması sağlandı.

İşlem Günlüğü Tarihi	Method	İşlem Tipi	İşlem Tipi Açıklaması	Seviye	Seviye Açıklaması	ERAApplicationCode	ERAApplicationID
2.01.2026 14:18:44	ERP	6	BULKSELECT	10	INFO	Location	e5e1a15b-ffa7-4ac0-bf60-b3c600ba6ba6
5.01.2026 16:33:02	ERP	6	BULKSELECT	10	INFO	Location	ed4c9576-2c94-4127-b4f1-b3c900df4eaf
6.01.2026 14:56:52	ERP	6	BULKSELECT	10	INFO	Location	dc6ec37d-100e-4832-9902-b3ca00c4e5e0
6.01.2026 15:02:00	ERP	4	BULKINSERT	10	INFO	Product	b8060df9-58d4-4be3-af38-b3ca00c64efb
6.01.2026 15:38:50	ERP	4	BULKINSERT	10	INFO	Product	7fb142d0-fa02-4b0b-a441-b3ca00d06bc0
6.01.2026 16:28:59	ERP	6	BULKSELECT	10	INFO	Location	a8644162-6d25-430a-89e7-b3ca00de3296
6.01.2026 19:32:07	ERP	4	BULKINSERT	10	INFO	Product	db5ea7c8-a49f-459f-a6b7-b3ca01107e4d
6.01.2026 19:59:50	ERP	4	BULKINSERT	10	INFO	Product	3fe92a9e-4d04-4ac8-9da0-b3ca01181c30
7.01.2026 10:32:19	ERP	6	BULKSELECT	10	INFO	Location	5356d37f-1b96-435f-9fbf-b3cb007c3bb6

Mesaj

null

- Nebim ERA üzerinden yapılan indirimli satışların aktarımında yer alan kampanya kodlarının (DiscountOfferCode) ve tutarlarının (DiscountAmount) Nebim V3 tarafına aktarımı sağlandı.

Alt Toplam	300,00 TL
Satır İndirimi	-60,00 TL
Sepet İndirimi (%10) spt10	-24,00 TL
Toplam 2 ürün	216,00 TL

Gelen kayıtlarda yer alan indirimlerin V3 tarafında yoksa indirim kampanyası kodu ve açıklaması insert edilmesi sağlandı.

Ayrıca indirimli gelen kayıtların tblInvoiceDiscountOffer (kampanya) tablosuna aktarılması sağlandı.

InvoiceDiscountOfferID	InvoiceHeaderID	InvoiceLineID	DiscountOfferCode	DiscountAmount
4FCE085E-8943-4706-A672-0043EE49F123	08DEB813-AB9F-4EBD-8938-E49F19E33FEC	08DEB813-AB9F-4F1E-85D7-6C76FEC0884C	Kademe20	40,00
78A54CEB-B9C7-4DB0-A97A-7B1B56CD6874	08DEB813-AB9F-4EBD-8938-E49F19E33FEC	08DEB813-AB9F-4ECA-8F83-1FDC3AB63577	Kademe20	20,00
CC4E7C96-5B0D-4F27-9069-DABD4B40E1D3	08DEB813-AB9F-4EBD-8938-E49F19E33FEC	08DEB813-AB9F-4F1E-85D7-6C76FEC0884C	spt10	16,00
FC75731B-7496-45B1-99CB-EDE3C19F4B17	08DEB813-AB9F-4EBD-8938-E49F19E33FEC	08DEB813-AB9F-4ECA-8F83-1FDC3AB63577	spt10	8,00

- Nebim V3 ERP > Veri Al/Gönder > ERA Ürün Aktarım Sihirbazına "Masraflar" seçeneği eklenerek, Nebim V3'te tanımlı masraf kartlarının Nebim ERA'ya aktarılabilmesi sağlandı.

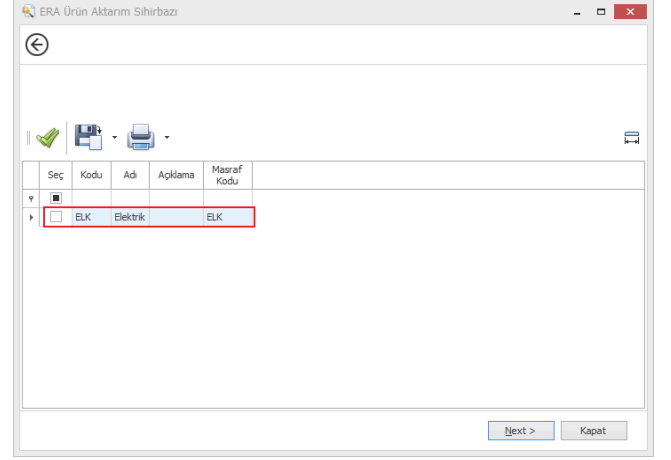
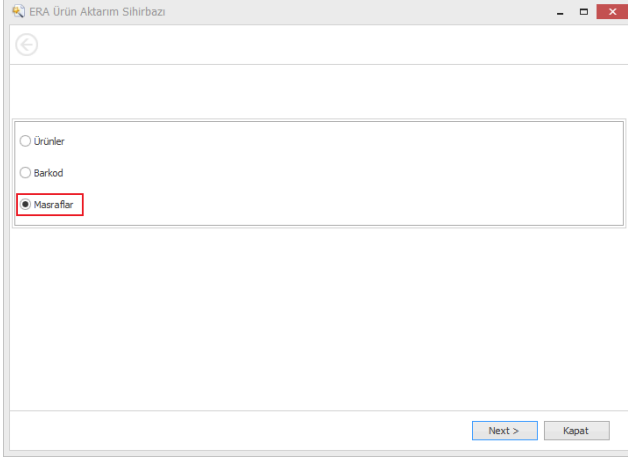

Aktarılan masraf kartları aşağıda görüldüğü gibi masraf kodu, masraf tipi adı ve açıklaması ile birlikte gönderilebilmektedir.

Masraf Tipi Kodu	Masraf Tipi Adı	Açıklama
ELK	Elektrik	null

- Nebim V3 ERP > Veri Al/Gönder > ERA Ürün Aktarım Sihirbazı formundaki Ürün Parametreleri sekmesinde Barkod Tipi alanı çoklu seçim yapılabilecek şekilde genişletildi.

EAN8, EAN13, Code128, UPC-A ve UPC-E barkod tipleri için ayrı kolonlar eklenerek, ürün aktarımı sırasında birden fazla barkod tipinin Nebim ERA'ya gönderilebilmesi sağlandı.

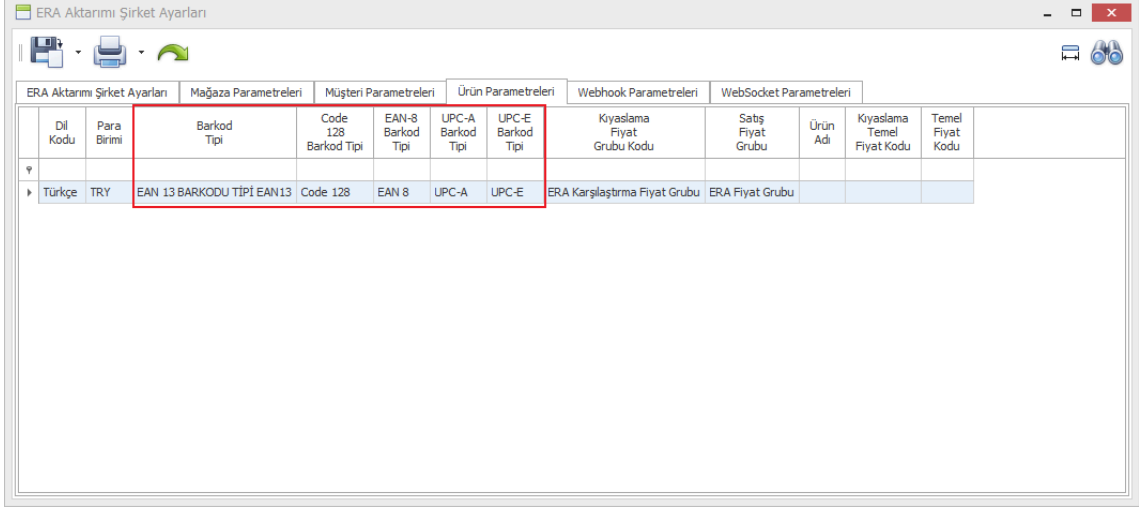

Dil Kodu	Para Birimi	Barkod Tipi	Code 128 Barkod Tipi	EAN-8 Barkod Tipi	UPC-A Barkod Tipi	UPC-E Barkod Tipi	Kıyaslama Fiyat Grubu Kodu	Satış Fiyat Grubu	Ürün Adı	Kıyaslama Temel Fiyat Kodu	Temel Fiyat Kodu
Türkçe	TRY	EAN 13 BARKODU TİPİ EAN13	Code 128	EAN 8	UPC-A	UPC-E	ERA Karşılaştırma Fiyat Grubu	ERA Fiyat Grubu			

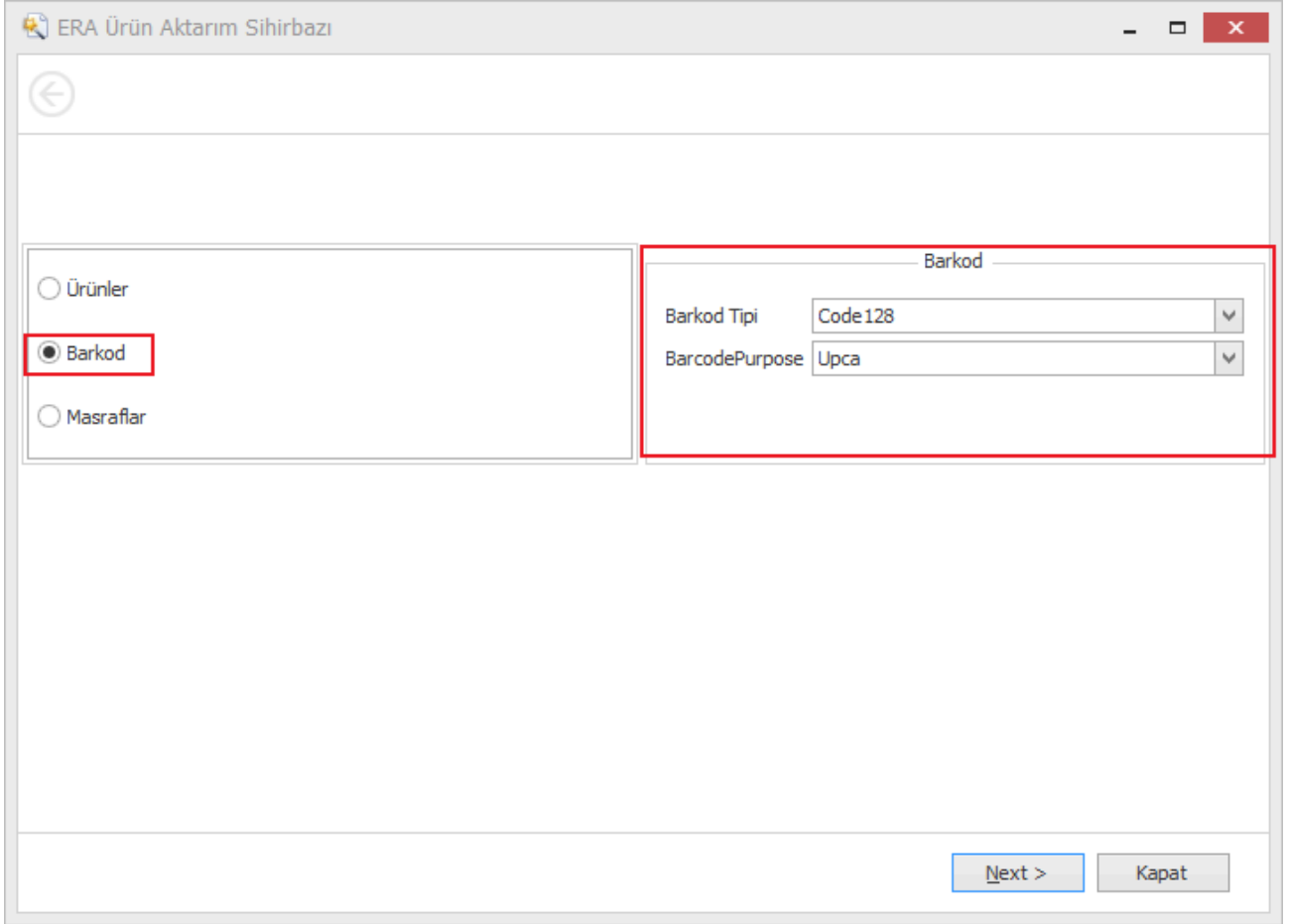

ERA Ürün Aktarım Sihirbazı

Ürünler

Barkod

Masraflar

Barkod

Barkod Tipi Code 128

BarcodePurpose Upca

Next > Kapat

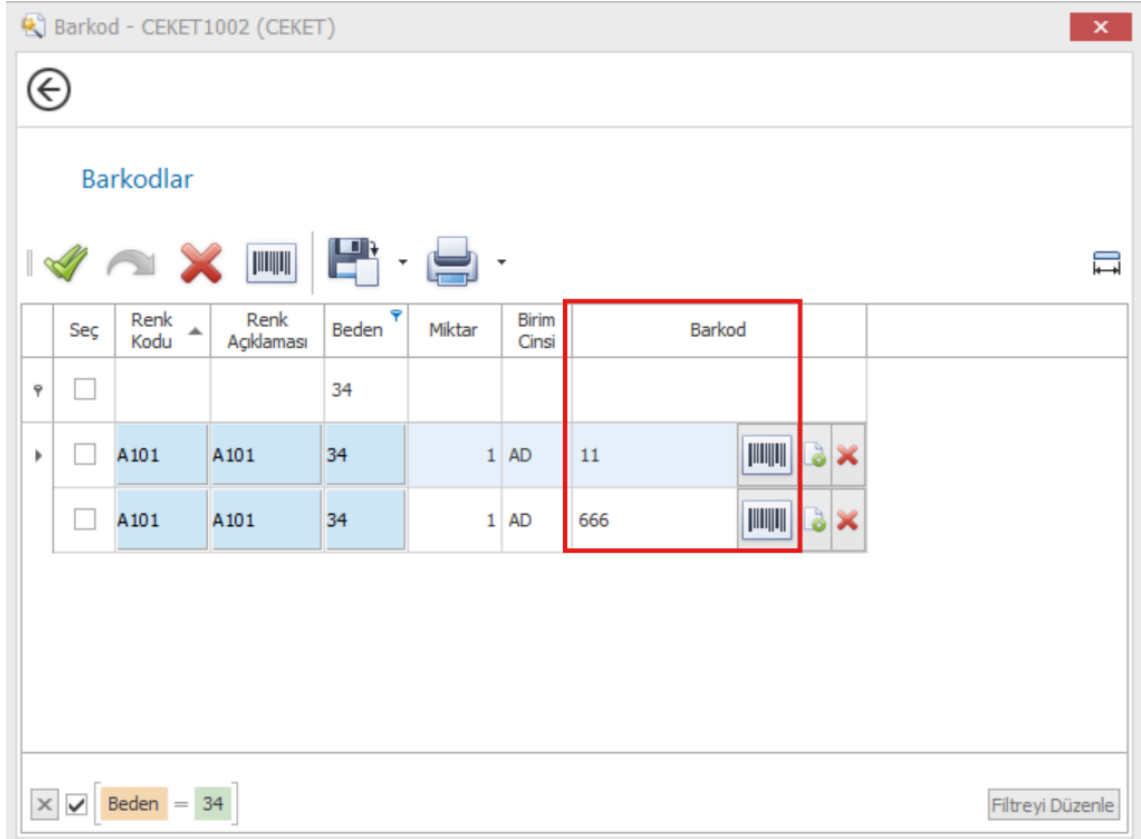
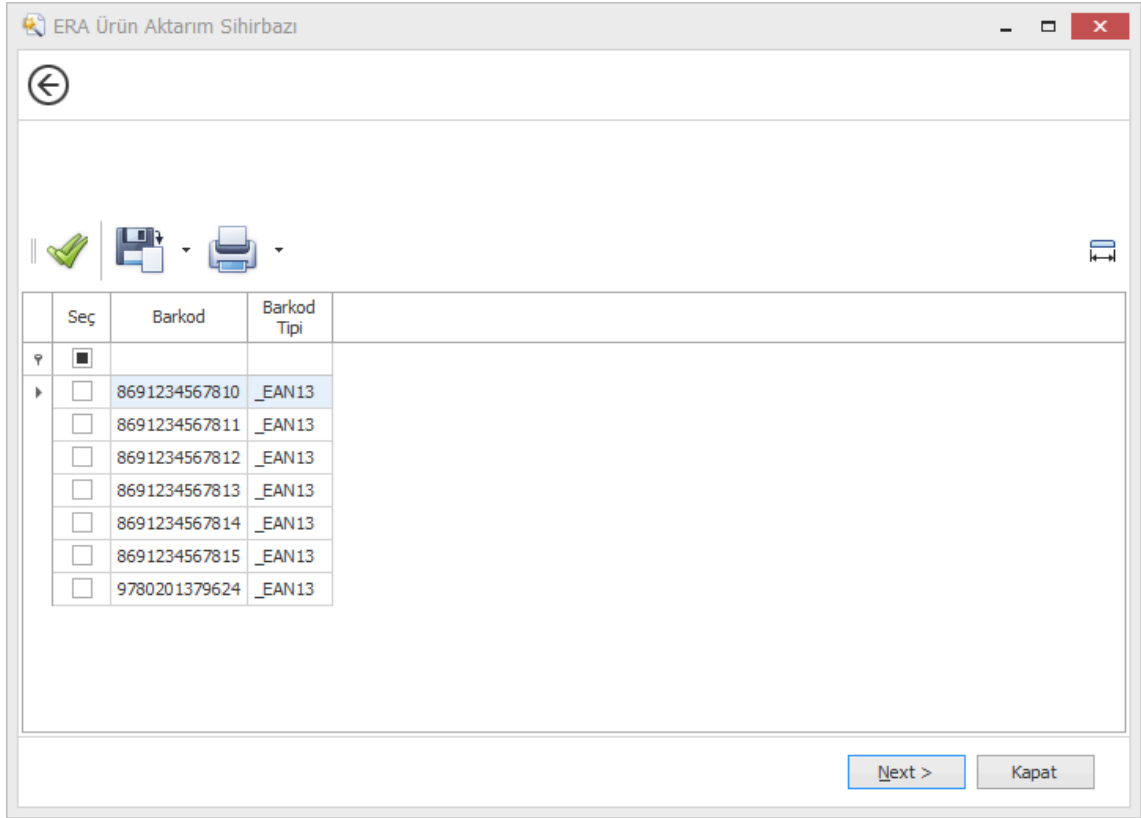

Varyant Düzenle

Maliyet Fiyatı

0

SKU

CEKET1002-A101-34

Barkod Ekle

Code128 - Ana Barkod

666

EAN-13 - Ana Barkod

11

Kapat

Kaydet

- Nebim V3 ERP > Veri Al/Gönder > ERA Servis Log Raporu formunda bazı düzenlemeler yapılarak kullanım kolaylığı sağlandı.

Log kayıtlarını temizlemek için Sil butonu eklendi. Bu sayede kolay şekilde logların temizlenmesi sağlandı.

Başlangıç ve Bitiş Tarihi filtresi eklenerek belirli tarih arası kayıtların gelmesi sağlandı.

Hata içeren satırların kırmızı renkle vurgulanması sağlandı.

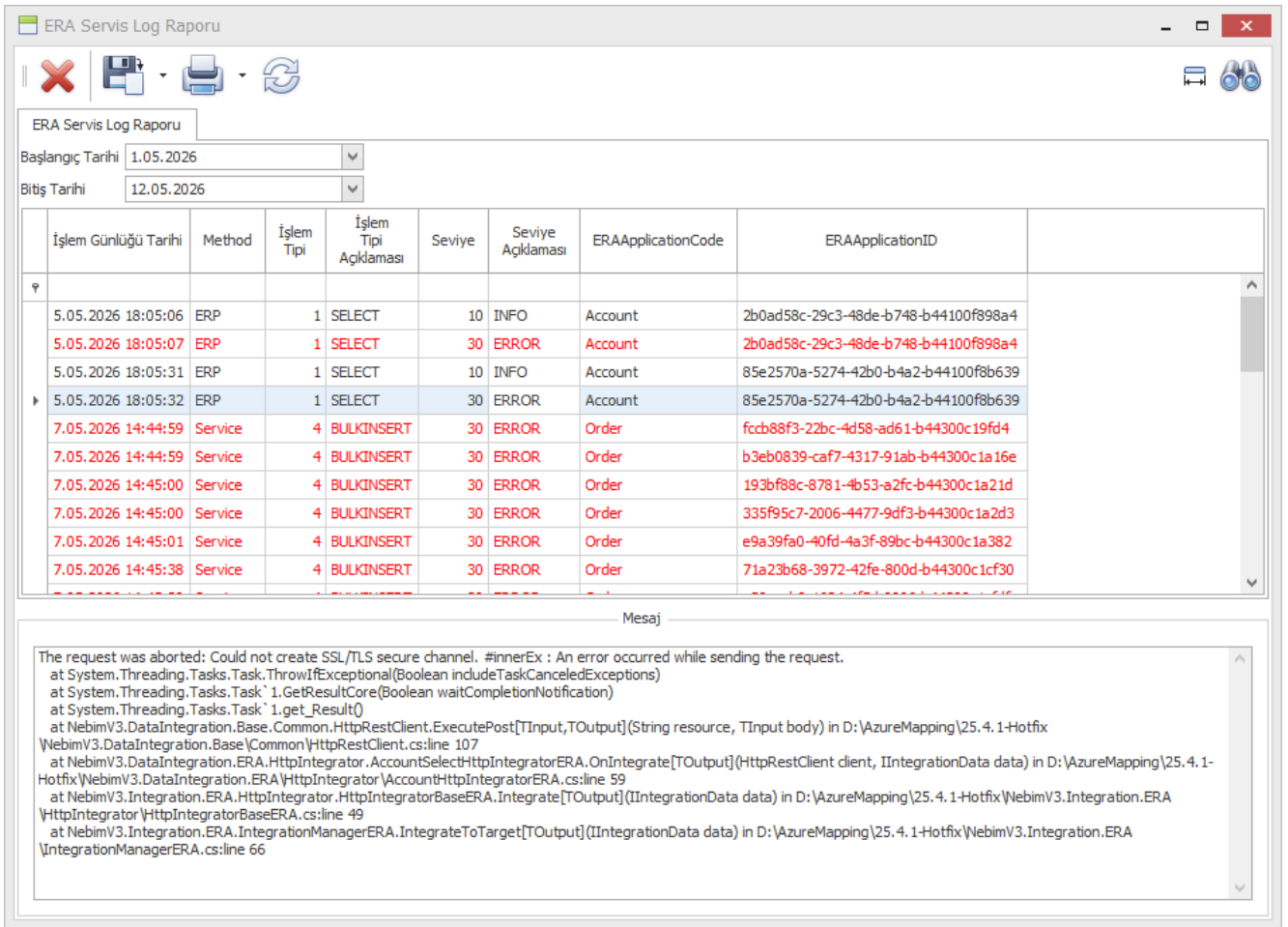

- Nebim V3 ERP > Veri Al/Gönder > ERA Aktarımı Şirket Ayarları formundaki Ürün Parametreleri sekmesinde yer alan Dil Kodu, Para Birimi ve Barkod Tipi alanları zorunlu olarak tanımlandı.

Ayrıca Kıyaslama Fiyat Grubu Kodu / Satış Fiyat Grubu ile Kıyaslama Temel Fiyat Kodu / Temel Fiyat Kodu alan gruplarından birinin zorunlu olarak girilmesi sağlandı.

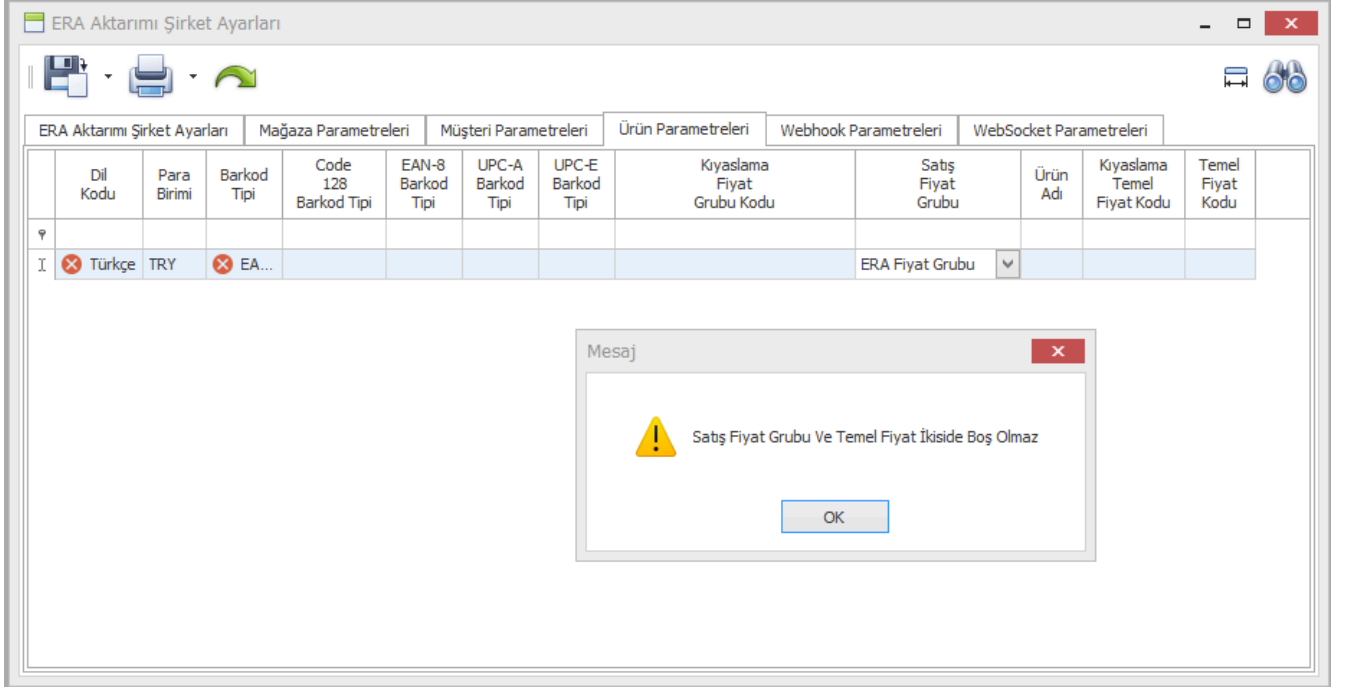

- Nebim V3 ERP > Veri Al/Gönder > ERA Aktarımı Şirket Ayarları formuna "Doğrula" butonu eklenerek, girilen bağlantı bilgilerinin (kullanıcı adı, şifre vb.) Nebim ERA entegrasyon servisi üzerinden anlık olarak doğrulanması sağlandı. Doğrulama işlemi başarılı olduğunda "Doğrulama Başarılı" mesajı görüntülenmekte, hata alınan durumlarda ise hatanın detayı kullanıcıya gösterilmektedir.

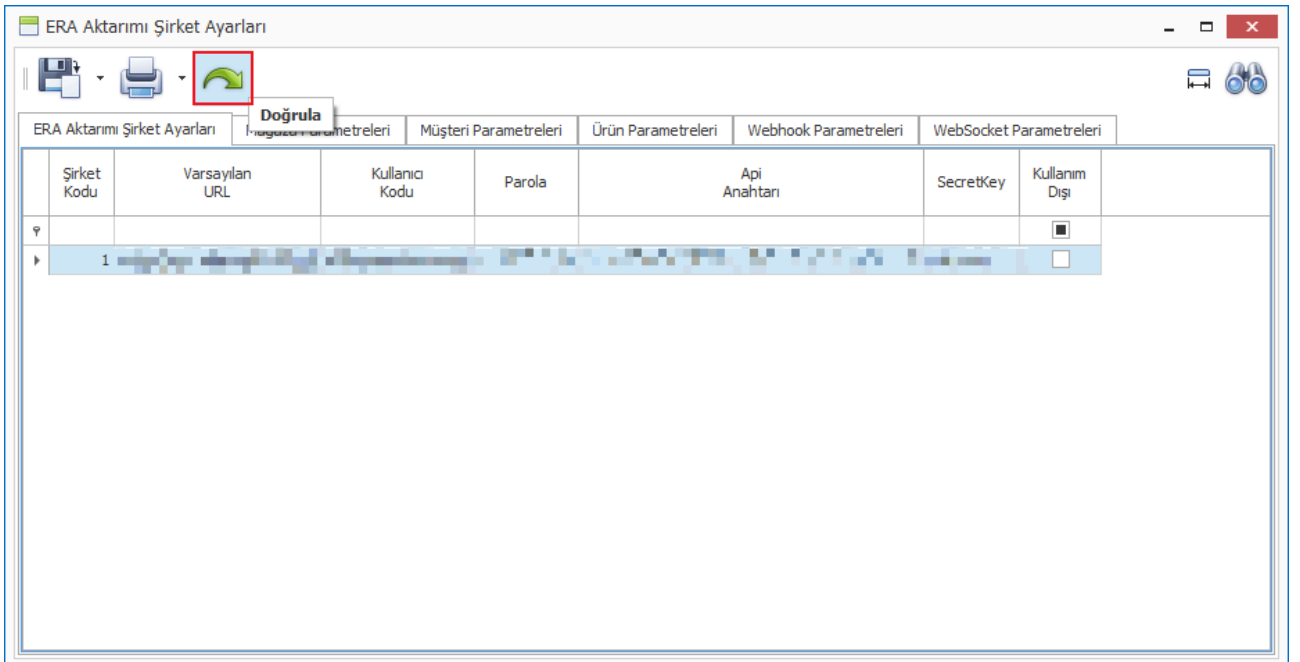

V3 ERP, STORE VE MOBİL Uygulamalara eklenen Rapor ve Programlar Listesi

Uygulamalar - Raporlar

	Menu	Uygulama	Program Adı
ERP	Genel Muhasebe	E-Envanter	E-Envanter Hazırla
ERP	Genel Muhasebe	E-Envanter	E-Envanter Onayla
ERP	Genel Muhasebe	E-Envanter	E-Envanter Onayını Kaldır
ERP	Genel Muhasebe	Sabit Kıymetler	Sabit Kıymet Alım - Sipariş
ERP	Genel Muhasebe	Sabit Kıymetler	Sabit Kıymet Alım - Fatura - Sipariş Bazlı
ERP	Genel Muhasebe	Sabit Kıymetler	Sabit Kıymet Alım - Faturalaştır (Otomatik)
ERP	Genel Muhasebe	Sabit Kıymetler	Excel Dosyasından Sabit Kıymet Alım Faturalarını Al
ERP	Personel Ücretleri	Sosyal Güvenlik Kurumu İşlemleri	SGK İşe Giriş/Çıkış Bildirgesi
ERP	Personel Ücretleri	Sosyal Güvenlik Kurumu İşlemleri	SGK İş Kazası Meslek Hastalığı e-Bildirim (İşveren Bildirimi) Sayfasını Aç
ERP	Personel Ücretleri	Sosyal Güvenlik Kurumu İşlemleri	SGK Vizite Bildirimi (İstirahat)
ERP	Finansman Yönetimi	Alacak Hesapları	Vadesi Gelmiş / Gelmemiş Bakiyeler - Gün Dağılımlı
ERP	Finansman Yönetimi	Alacak Hesapları	Vadesi Gelmiş / Gelmemiş Bakiyeler - Ay Dağılımlı
ERP	Finansman Yönetimi	Borç Hesapları	Vadesi Gelmiş / Gelmemiş Bakiyeler - Gün Dağılımlı
ERP	Finansman Yönetimi	Borç Hesapları	Vadesi Gelmiş / Gelmemiş Bakiyeler - Ay Dağılımlı
ERP	Perakende Satış	Raporlar	Alınan Ödemeler Listesi
Store	Perakende Satış	Raporlar	Alınan Ödemeler Listesi